

Maître d'ouvrage:

Mairie d'AUSSAC-VADALLE
61 rue de la République
16560 Aussac-Vadalle

Projet:

Construction d'une résidence senior et d'une salle d'activités commune

Rue de la République 16560 Aussac-Vadalle

Maître d'oeuvre :

Φ

E.U.R.L.

GOUEDO

Conceptions & Expertises

$\frac{1+\sqrt{5}}{2}$

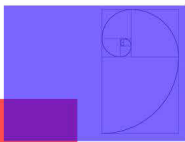



143, rue de Montmoreau - 16000 Angoulême
Tel : 05-45-25-44-48 - olivier.gouedo@orange.fr

909 832 958 R.C.S. Angoulême
Capital : 205 000€

Architecte:

LUC LEFEBVRE

ARCHITECTURE

DEPUIS 1989

17200 SAINT-SULPICE DE ROYAN
06 23 32 84 15 - lucswk1@orange.fr
05 46 05 35 79

DOSSIER
DE CONSULTATION
DES ENTREPRISES

Stade mission :

PRE	APS	APD	PC	DCE	DOE
-----	-----	-----	----	-----	-----

Date : 07/06/24

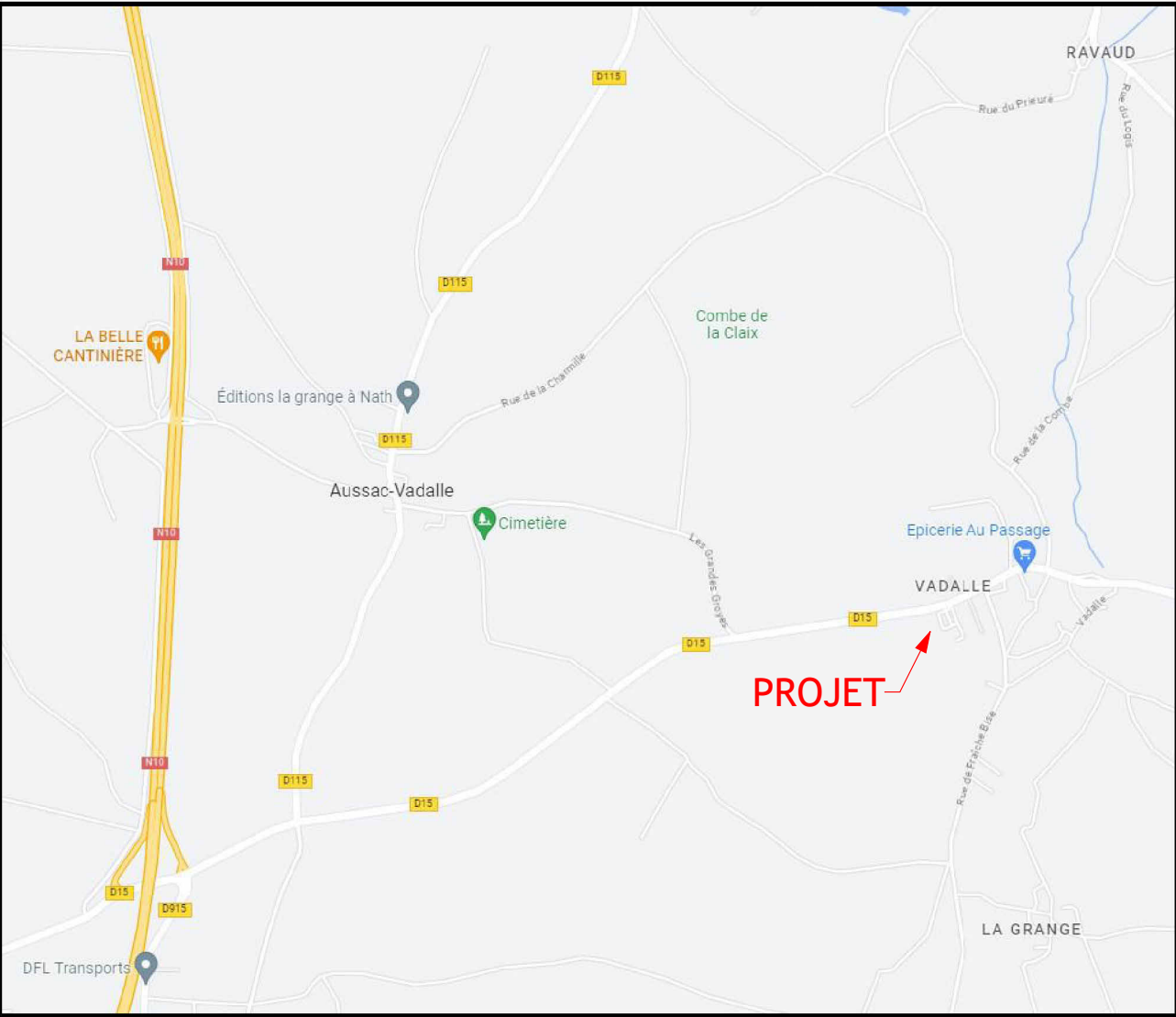

Département :
CHARENTE

Commune :
AUSSAC-VADALLE

Section : D
Feuille : 000 D 01

Echelle d'origine : 1/1000
Echelle d'édition : 1/2000

Date d'édition : 05/05/2023
(fuseau horaire de Paris)

Coordonnées en projection : RGF93CC46
©2022 Direction Générale des Finances
Publiques

DIRECTION GÉNÉRALE DES FINANCES PUBLIQUES

EXTRAIT DU PLAN CADASTRAL

Le plan visualisé sur cet extrait est géré
par le centre des impôts foncier suivant :
PTGC
CENTRE DES FINANCES PUBLIQUES
1, rue de la Combe 16025
16025 ANGOULEME CEDEX
tél. 0545975700 - fax 0545975861
ptgc.charente@dglp.finances.gouv.fr

Cet extrait de plan vous est délivré par :

cadastre.gouv.fr

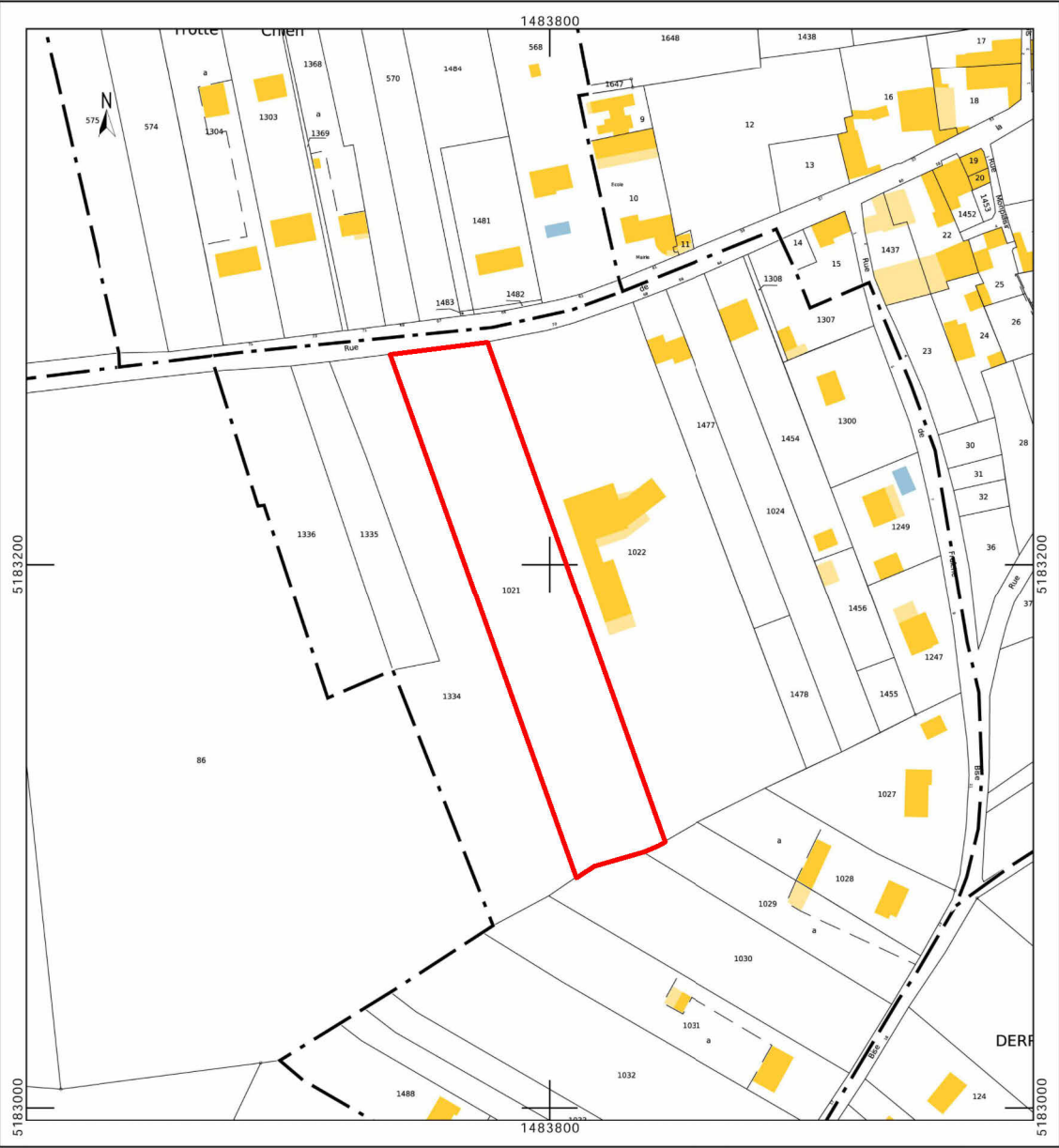

NOTA :
- Fondations déterminées après sondage de sol
- Ces plans ne sont pas des plans d'exécutions
- Mesure de côte interdite sur plan

Projet

Construction d'une résidence senior et d'une
salle d'activités commune

Rue de la République 16560 Aussac-Vadalle

Maître d'ouvrage

Mairie d'AUSSAC-VADALLE
61 rue de la République
16560 Aussac-Vadalle

E.U.R.L.

GOUEDO

Conceptions & Expertises

143, rue de Montmoreau - 16000 Angoulême
Tel : 05-45-25-44-48 - olivier.gouedo@orange.fr

109 832 158 R.C.S. Angoulême
Capital : 100 000€

IND	DATE	MODIFICATIONS
A	07/06/24	voir liste sur plan de masse

PHASE DU PROJET

ESQ

APD

DPC

DCE

EXE

DOE

Plans de situation

Echelle:

Date: 07/06/24

Repère: DCE 1.0

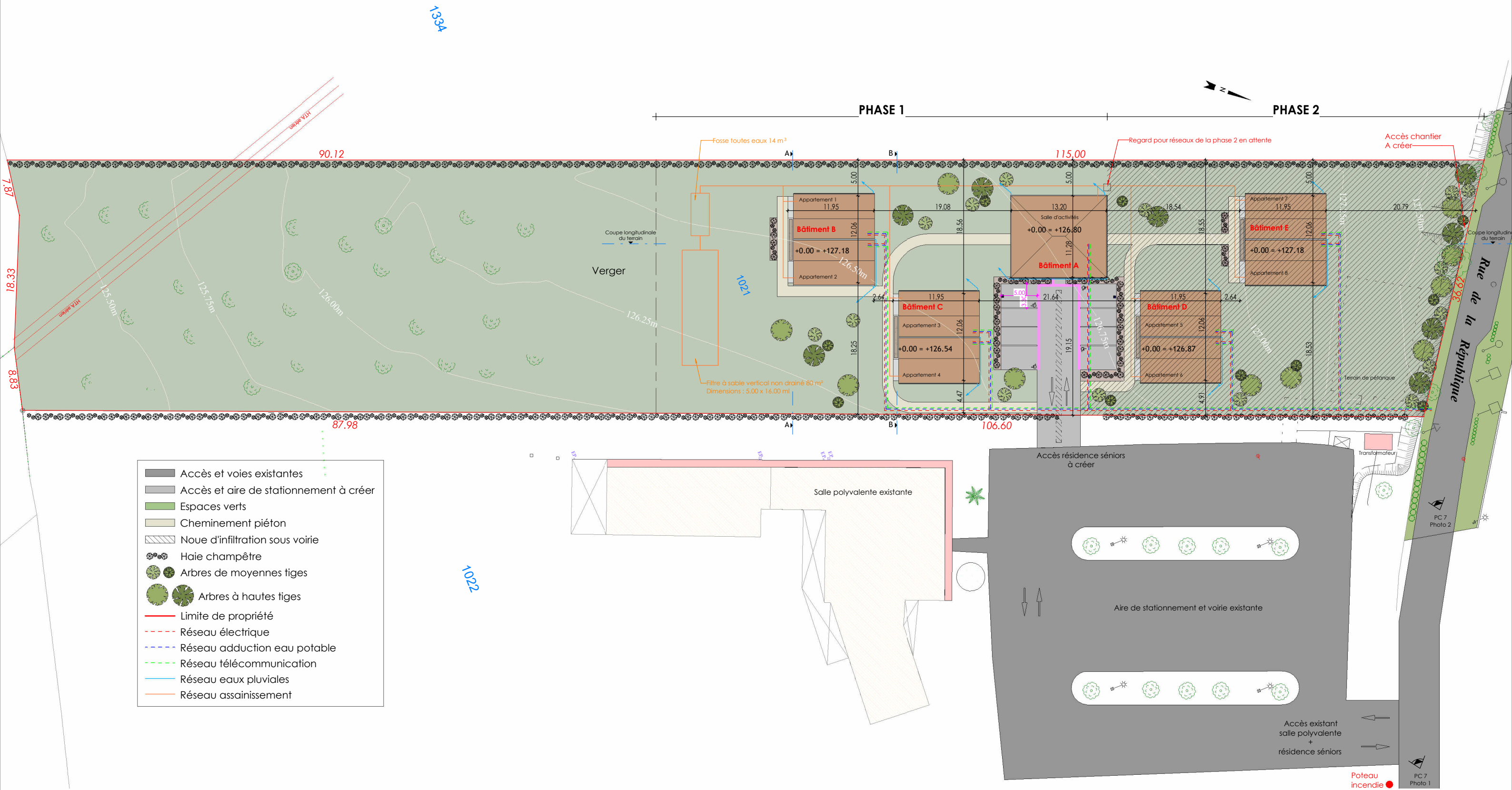

NOTA :
- Fondations déterminées après sondage de sol
- Ces plans ne sont pas des plans d'exécutions
- Mesure de côte interdite sur plan

Projet

Construction d'une résidence senior et d'une salle d'activités commune

Rue de la République 16560 Aussac-Vadalle

Maître d'ouvrage

Mairie d'AUSSAC-VADALLE
61 rue de la République
16560 Aussac-Vadalle

E.U.R.L. GOUEDO
Conceptions & Expertises

143, rue de Montmoreau - 16000 Angoulême
Tel : 05-45-25-44-48 - olivier.gouedo@orange.fr

109 832 158 € C.V. Angoulême
Copies : 100 000€

IND	DATE	MODIFICATIONS
A	07/06/24	voir liste sur plan de masse

PHASE DU PROJET		Plan de masse	
ESQ	DCE	Echelle:	1 : 500
APD	EXE	Date:	07/06/24
DPC	DOE	Repère:	DCE 1.1

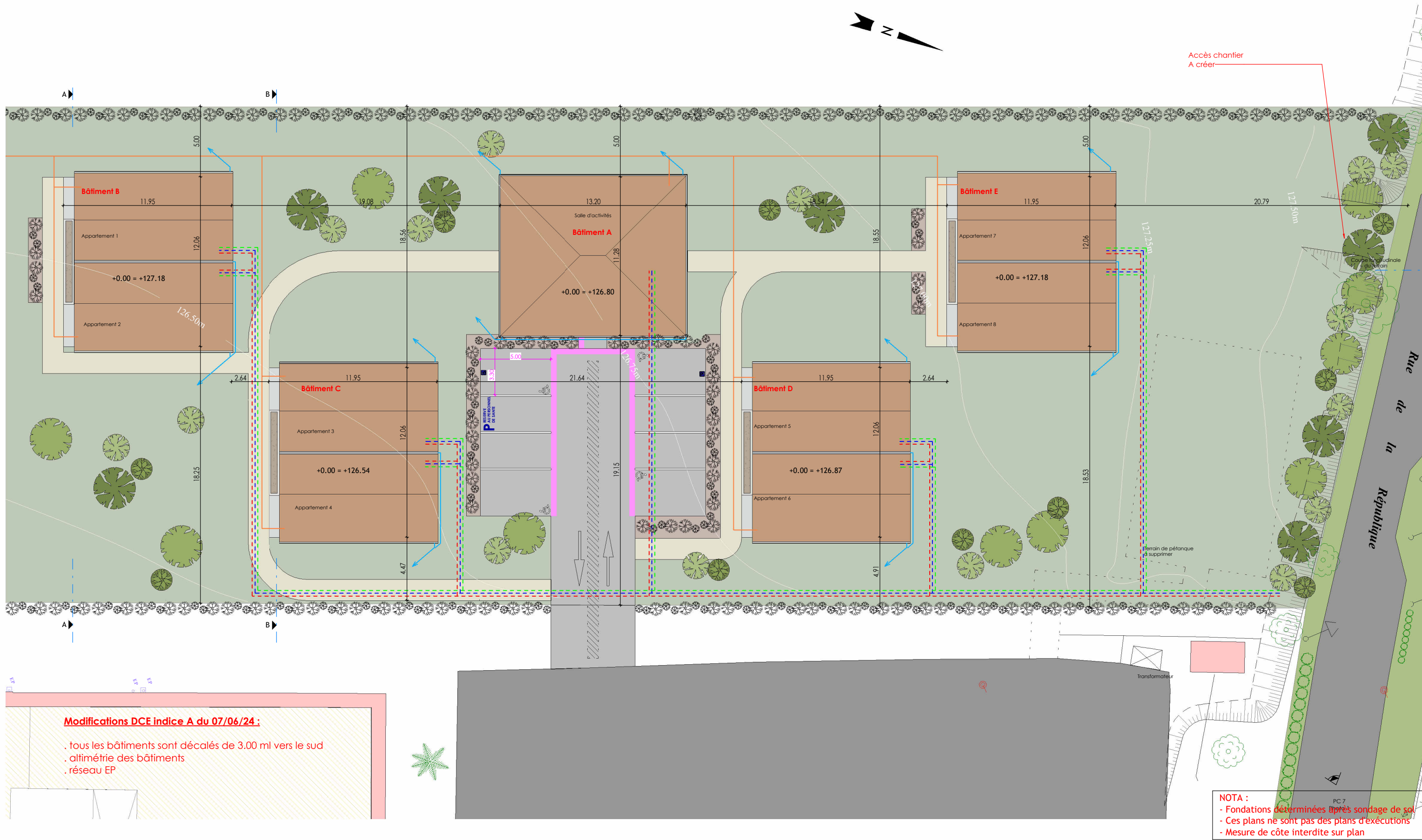

Modifications DCE indice A du 07/06/24 :

- . tous les bâtiments sont décalés de 3.00 ml vers le sud
- . altimétrie des bâtiments
- . réseau EP

NOTA :
- Fondations déterminées après sondage de sol
- Ces plans ne sont pas des plans d'exécutions
- Mesure de côte interdite sur plan

Projet	Maître d'ouvrage	 <small>143, rue de Montmoreau - 16000 Angoulême Tel : 05-45-25-44-48 - olivier.gouedo@orange.fr SIP 832 918 8 CC3, Angoulême Capital : 205 000€</small>	IND	DATE	MODIFICATIONS	PHASE DU PROJET		Plan de masse	
Construction d'une résidence senior et d'une salle d'activités commune Rue de la République 16560 Aussac-Vadalle	Mairie d'AUSSAC-VADALLE 61 rue de la République 16560 Aussac-Vadalle		A	07/06/24	voir liste sur plan de masse	<div>ESQ</div>	<div>DCE</div>	Echelle:	1 : 250
						<div>APD</div>	<div>EXE</div>	Date:	07/06/24
						<div>DPC</div>	<div>DOE</div>	Repère:	DCE 1.2

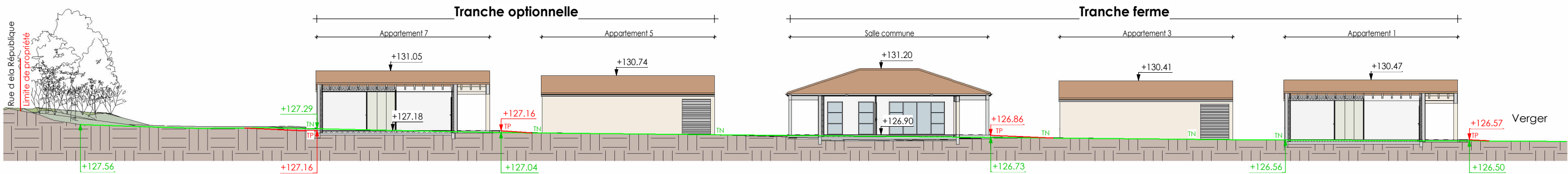

NOTA :
- Fondations déterminées après sondage de sol
- Ces plans ne sont pas des plans d'exécutions
- Mesure de côte interdite sur plan

<div>Projet</div>	<div>Maître d'ouvrage</div>	<div><div><div><div><div></div><div>E.U.R.L.</div><div>GOUEDO</div><div>Conceptions & Expertises</div></div><div><div>143, rue de Montmoreau - 16000 Angoulême</div><div>Tel : 05-45-25-44-48 - olivier.gouedo@orange.fr</div></div><div><div>109 832 158 € C.S. Angoulême</div><div>Copie : 100 000€</div></div></div></div></div>	<table><tr><th>IND</th><th>DATE</th><th>MODIFICATIONS</th></tr><tr><td>A</td><td>07/06/24</td><td>voir liste sur plan de masse</td></tr><tr><td></td><td></td><td></td></tr><tr><td></td><td></td><td></td></tr><tr><td></td><td></td><td></td></tr><tr><td></td><td></td><td></td></tr><tr><td></td><td></td><td></td></tr><tr><td></td><td></td><td></td></tr></table>	IND	DATE	MODIFICATIONS	A	07/06/24	voir liste sur plan de masse																			<div>PHASE DU PROJET</div> <table><tr><td>ESQ</td><td>DCE</td></tr><tr><td>APD</td><td>EXE</td></tr><tr><td>DPC</td><td>DOE</td></tr></table>	ESQ	DCE	APD	EXE	DPC	DOE	<div>Coupe longitudinale du terrain</div> <div>Echelle:1 : 250</div> <div>Date:07/06/24</div> <div>Repère:DCE 1.3</div>
IND	DATE		MODIFICATIONS																																
A	07/06/24		voir liste sur plan de masse																																
ESQ	DCE																																		
APD	EXE																																		
DPC	DOE																																		
<div>Construction d'une résidence senior et d'une salle d'activités commune</div>	<div>Mairie d'AUSSAC-VADALLE</div> <div>61 rue de la République</div> <div>16560 Aussac-Vadalle</div>																																		
<div>Rue de la République 16560 Aussac-Vadalle</div>																																			

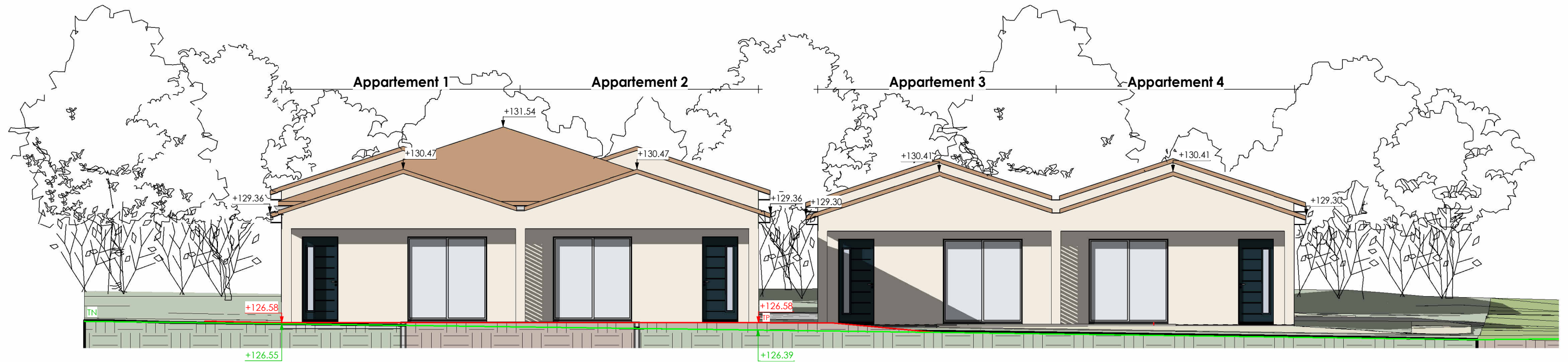

Coupe transversale AA
Ech : 1 : 100

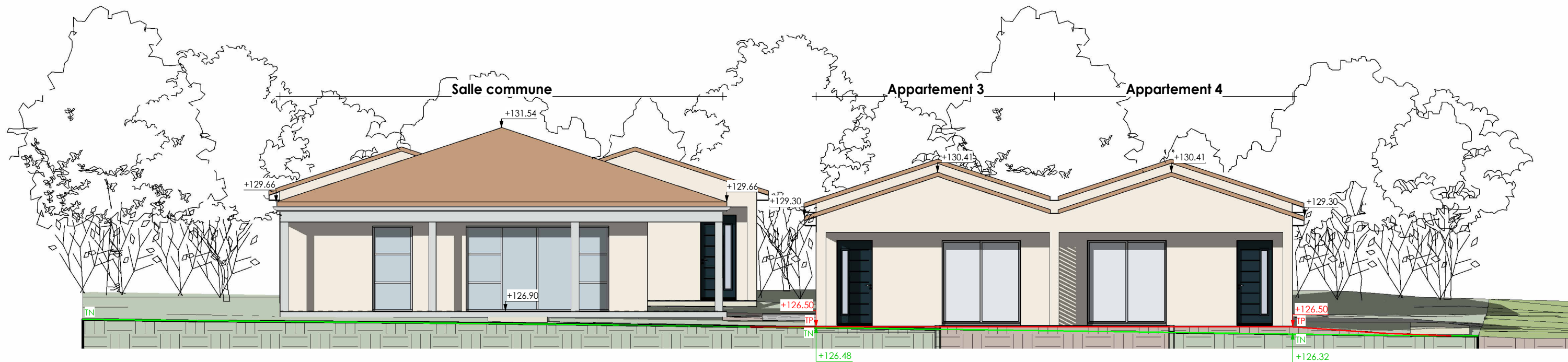

Coupe transversale BB
Ech : 1 : 100

NOTA :
- Fondations déterminées après sondage de sol
- Ces plans ne sont pas des plans d'exécutions
- Mesure de côte interdite sur plan

Projet	Maître d'ouvrage		<table><tr><th>IND</th><th>DATE</th><th>MODIFICATIONS</th></tr><tr><td>A</td><td>07/06/24</td><td>voir liste sur plan de masse</td></tr><tr><td> </td><td> </td><td> </td></tr><tr><td> </td><td> </td><td> </td></tr><tr><td> </td><td> </td><td> </td></tr><tr><td> </td><td> </td><td> </td></tr><tr><td> </td><td> </td><td> </td></tr><tr><td> </td><td> </td><td> </td></tr></table>	IND	DATE	MODIFICATIONS	A	07/06/24	voir liste sur plan de masse																			<table><tr><th colspan="2">PHASE DU PROJET</th></tr><tr><td>ESQ</td><td>DCE</td></tr><tr><td>APD</td><td>EXE</td></tr><tr><td>DPC</td><td>DOE</td></tr></table>	PHASE DU PROJET		ESQ	DCE	APD	EXE	DPC	DOE	<table><tr><td colspan="2">Coupes transversales du terrain</td></tr><tr><td>Echelle:</td><td>1 : 100</td></tr><tr><td>Date:</td><td>07/06/24</td></tr><tr><td>Repère:</td><td>DCE 1.4</td></tr></table>	Coupes transversales du terrain		Echelle:	1 : 100	Date:	07/06/24	Repère:	DCE 1.4
IND	DATE		MODIFICATIONS																																										
A	07/06/24		voir liste sur plan de masse																																										
PHASE DU PROJET																																													
ESQ	DCE																																												
APD	EXE																																												
DPC	DOE																																												
Coupes transversales du terrain																																													
Echelle:	1 : 100																																												
Date:	07/06/24																																												
Repère:	DCE 1.4																																												
Construction d'une résidence senior et d'une salle d'activités commune	Mairie d'AUSSAC-VADALLE 61 rue de la République 16560 Aussac-Vadalle																																												
Rue de la République 16560 Aussac-Vadalle																																													

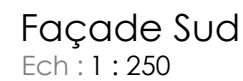
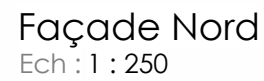

NOTA :

- Fondations déterminées après sondage de sol
- Ces plans ne sont pas des plans d'exécutions
- Mesure de côte interdite sur plan

Projet	Maître d'ouvrage	 <small>143, rue de Montmoreau - 16000 Angoulême Tel : 05-45-25-44-48 - olivier.gouedo@orange.fr</small> <small>101 822 156 8 C.S. Angoulême Créteil - 200 004</small>	<table><tr><th>IND</th><th>DATE</th><th>MODIFICATIONS</th></tr><tr><td>A</td><td>07/06/24</td><td>voir liste sur plan de masse</td></tr><tr><td> </td><td> </td><td> </td></tr><tr><td> </td><td> </td><td> </td></tr><tr><td> </td><td> </td><td> </td></tr><tr><td> </td><td> </td><td> </td></tr><tr><td> </td><td> </td><td> </td></tr><tr><td> </td><td> </td><td> </td></tr><tr><td> </td><td> </td><td> </td></tr></table>	IND	DATE	MODIFICATIONS	A	07/06/24	voir liste sur plan de masse																						<table><tr><th colspan="2">PHASE DU PROJET</th></tr><tr><td>ESQ</td><td>DCE</td></tr><tr><td>APD</td><td>EXE</td></tr><tr><td>DPC</td><td>DOE</td></tr></table>	PHASE DU PROJET		ESQ	DCE	APD	EXE	DPC	DOE	Façades générales
IND	DATE		MODIFICATIONS																																					
A	07/06/24	voir liste sur plan de masse																																						
PHASE DU PROJET																																								
ESQ	DCE																																							
APD	EXE																																							
DPC	DOE																																							
Construction d'une résidence senior et d'une salle d'activités commune Rue de la République 16560 Aussac-Vadalle	Mairie d'AUSSAC-VADALLE 61 rue de la République 16560 Aussac-Vadalle				Echelle: 1 : 250 Date: 07/06/24 Repère: DCE 1.5																																			