

AR Prefecture

016-211600242-20240521-2023_H05_LOT_13-CC
Reçu le 23/05/2024

ATD

AGENCE TECHNIQUE
DE LA CHARENTE



ACTE D'ENGAGEMENT

MARCHÉ PUBLIC DE TRAVAUX

Pouvoir adjudicateur : Commune d'Aussac-Vadalle

**Objet de la consultation :
Construction d'une Résidence Senior
Réf : 2023-H05**

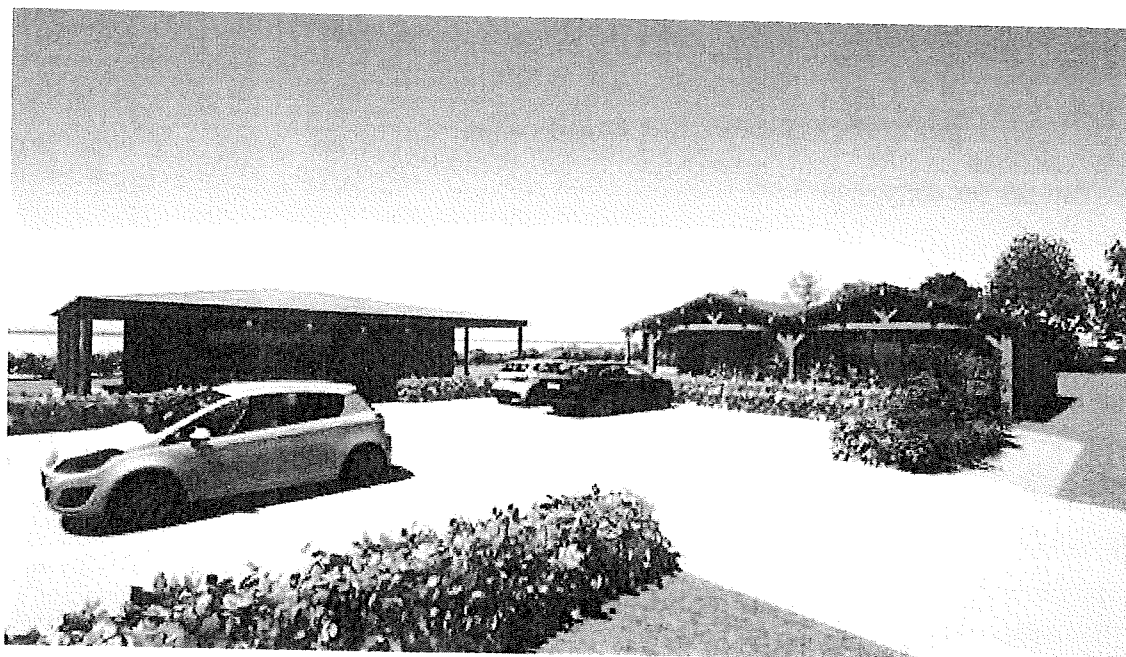

**Adresse courriel utilisable par l'acheteur pour toute correspondance
avec le candidat** durant la procédure de passation

(demande de régularisation, invitation aux auditions, notifications etc...) :

sandeele@free.fr

Article 1 : Objet du Marché

Le marché régi par le présent document est un **marché de travaux** pour la réalisation de la prestation suivante : **travaux portant sur la construction d'une Résidence Senior de la commune d'Aussac-Vadalle**

Cet acte d'engagement correspond au lot n° 13 (à compléter par le candidat) de la procédure de passation du marché public.

Cet acte d'engagement correspond (à cocher et compléter par le candidat)

☒ à l'offre de base :

- ☐ à la variante suivante :
- ☐ à la variante suivante :
- ☐ à la variante suivante :
- ☐ à la variante suivante :

Article 2 : Identification du pouvoir adjudicateur2.1. Pouvoir adjudicateur

Mairie de Aussac-Vadalle
61, rue de la République
16 560 Aussac-Vadalle

Téléphone : 05 45 20 61 60
Courriel : mairie@aussac-vadalle.fr

2.2. Comptable public assignataire

Le comptable public assignataire des paiements est Monsieur le Trésorier de la commune de Aussac-Vadalle

SGC de RUFFEC

Article 3 : Identification des contractant(s)

Zone à compléter par le candidat

Signataire

Nom :

SARDET

Prénom :

Damien

Qualité :

Gérant

☒ Signant pour mon propre compte☐ Signant pour le compte de la société☐ Signant pour le compte de la personne publique prestataire

et

☒ Agissant en tant que prestataire unique☐ Agissant en tant que membre du groupement défini ci-après☐ Solidaire☐ Conjoint

En cas de groupement conjoint, le mandataire est :

☐ Solidaire**Prestataire individuel ou mandataire du groupement**

Raison sociale :

SARDELEC

Adresse :

27, rte de quisselle

Code postal :

16430

Bureau distributeur :

Indelle

Téléphone :

06 46 77 7597

Fax :

Courriel :

sardelec@free.fr

Numéro SIRET :

841 347 719 00012

Numéro au registre du commerce :

841 347 719

Ou au répertoire des métiers :

Code NAF :

4321A

En cas de groupement :**Cotraitant n°1**

Raison sociale :

Adresse :

Code postal :

Bureau distributeur :

Téléphone :

Fax :

Courriel :

Numéro SIRET :

N° Reg. com. :

N° rép. Métiers :

Code NAF/APE :

Cotraitant n°2

Raison sociale :

Adresse :

Code postal :

Bureau distributeur :

Téléphone :

Fax :

Courriel :

Numéro SIRET :

N° Reg. com. :

N° rép. Métiers :

Code NAF/APE :

Le titulaire, après avoir pris connaissance des documents constitutifs du marché, s'engage, sans réserve, à exécuter les prestations demandées dans les conditions définies par le marché.

De même, le titulaire s'engage (ou engage le groupement dont il est mandataire) sur la base de son offre (ou de l'offre du groupement exprimée au sein du Bordereau des Prix Unitaires

L'offre ainsi présentée le lie pour une durée de 120 jours à compter de la date limite de remise des offres.

Article 4: Offre de prix

4.1. Montant du marché à titre indicatif

Seul le Bordereau des Prix Unitaires fait foi

MONTANT GLOBAL TOUTES TRANCHES CONFONDUES

Montant hors TVA	53 806,00 €
Montant TVA (taux de 20,00%)	10 761,20 €
Montant TVA incluse	64 567,20 €

Montant global toutes tranches confondues TTC (en lettres)

soixante quatre mille cinq cent soixante sept euros et cinq cents euros

MONTANT TRANCHE FERME

Montant hors TVA	32 734,00 €
Montant TVA (taux de 20,00%)	6 546,80 €
Montant TVA incluse	39 280,80 €

Montant Tranche ferme TTC (en lettres)

trois vingt sept mille huit cent quatre vingt euros et quatre vingt dix euros

MONTANT TRANCHE OPTIONNELLE

Montant hors TVA	23 072,00 €
Montant TVA (taux de 20,00%)	4 614,40 €
Montant TVA incluse	27 686,40 €

Montant tranche optionnelle TTC (en lettres)

vingt sept mille six cent quatre vingt six euros et quatre cents euros

4.2. Compte(s) à créditer

Le maître d'ouvrage se libérera des sommes dues au titre du marché en faisant porter le montant du crédit des comptes ci-après :

Zone à compléter par le candidat

Contractants	Banque	Agence	Code établissement	Code guichet	Numéro de compte	Clé RIB
Sardelec	Crédit Mutuel	Gerb-Pantoune	15589	16186	0533491640	05

4.4. Avance

Le(s) prestataire(s) désigné(s) à l'article 3 (cocher la case correspondante) :

☒ ne refuse(nt) pas de percevoir l'avance

☐ refuse(nt) de percevoir l'avance

En un seul original

LE(S) TITULAIRE(S) :

A Vindelle, le 20/05/2024
(Cachets et signatures)

SASU SARDELEC

27 route de Gussalle

16430 VINDELLE

Tel : 05 45 23 69 12

Siret : 841 347 719 00012 - APE : 4321A

LE MAITRE DE L'OUVRAGE :

Monsieur le Maire d'Aussac_Vadalle accepte la présente offre.

A Aussac-Vadalle, le 21 mai 2024

(Cachet et signature)



Le Maire,

Gérard LIOT

Remis en main nque le 23/05/2024

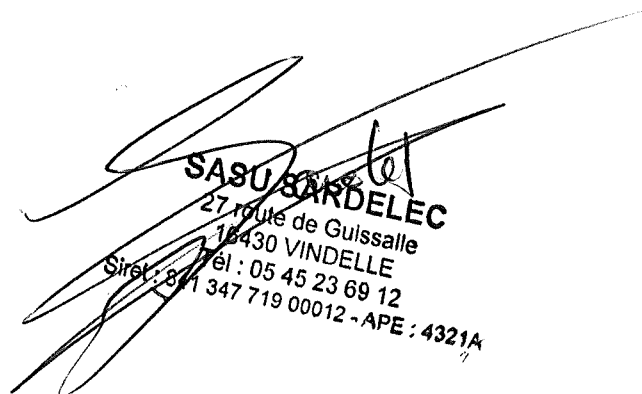
SASU BARDELEC
27 route de Guissalle
15430 VINDELLE
Siret: 841 347 719 00012 - APE: 4321A
Tel: 05 45 23 69 12