

B

A

APPARTEMENTS

SURFACE PLANCHER TOTALE : 90.97 m²

SURFACE HABITABLE APPT 1 et 3 : 44.43 m²

SURFACE HABITABLE APPT 2 et 4 : 44.43 m²

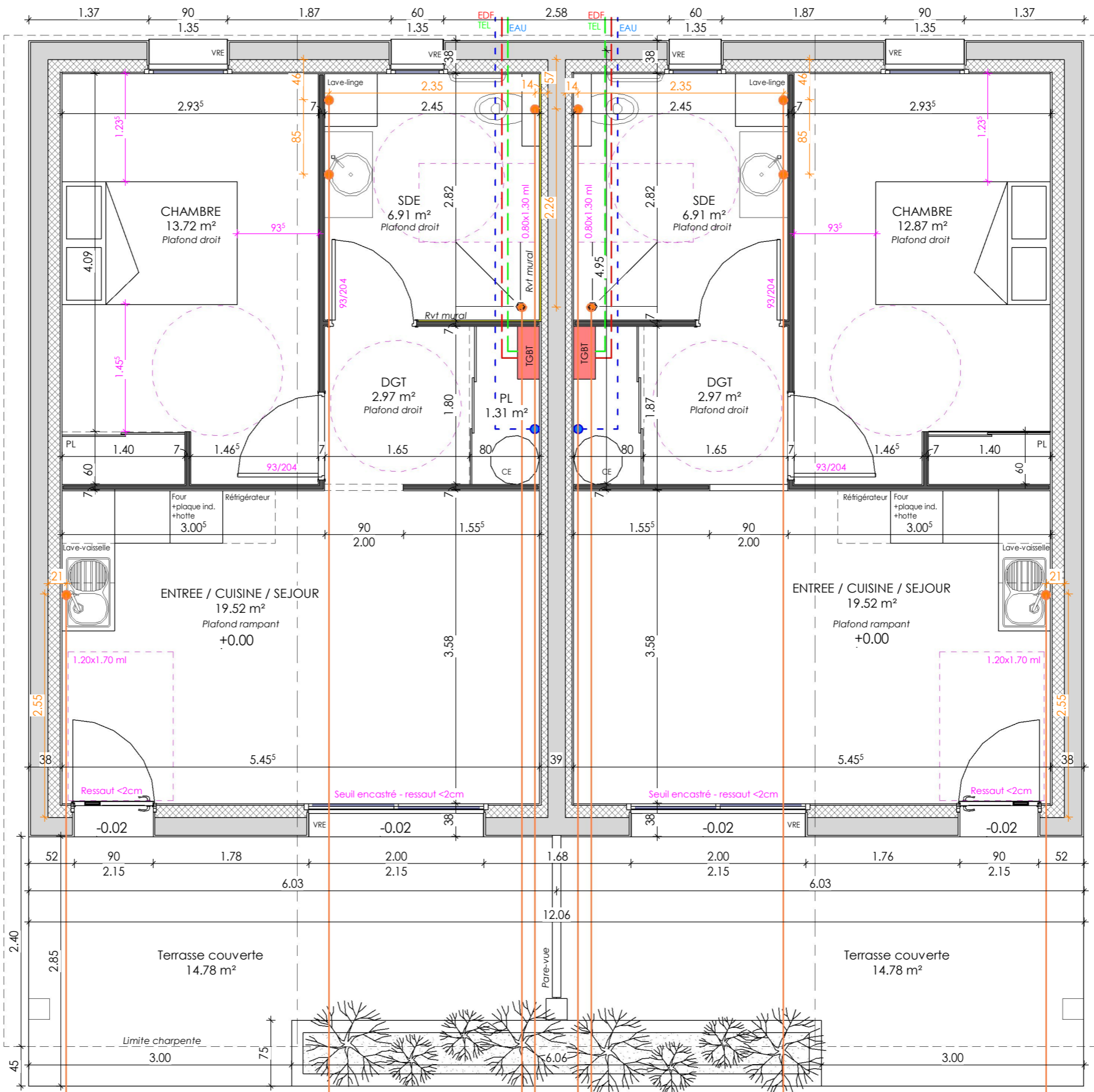

B

A

NOTA :

- Fondations déterminées après sondage de sol
- Ces plans ne sont pas des plans d'exécutions
- Mesure de côte interdite sur plan

Projet	Maître d'ouvrage		<table border="1"><thead><tr><th>IND</th><th>DATE</th><th>MODIFICATIONS</th></tr></thead><tbody><tr><td> </td><td> </td><td> </td></tr><tr><td> </td><td> </td><td> </td></tr><tr><td> </td><td> </td><td> </td></tr><tr><td> </td><td> </td><td> </td></tr><tr><td> </td><td> </td><td> </td></tr></tbody></table>	IND	DATE	MODIFICATIONS																PHASE DU PROJET		Vue en plan Appartements
				IND	DATE	MODIFICATIONS																		
Construction d'une résidence séniors et d'une salle d'activités commune Rue de la République 16560 Aussac-Vadalle	Mairie d'Aussac-Vadalle 61 rue de la République 16560 Aussac-Vadalle	<table border="1"><tr><td>ESQ</td><td>DCE</td></tr><tr><td>APD</td><td>EXE</td></tr><tr><td>DPC</td><td>DOE</td></tr></table>	ESQ	DCE	APD	EXE	DPC	DOE	Echelle: 1 : 50															
ESQ	DCE																							
APD	EXE																							
DPC	DOE																							
Date: 21/11/23																								
Repère: DCE 1.13																								



NOTA :

- Fondations déterminées après sondage de sol
- Ces plans ne sont pas des plans d'exécutions
- Mesure de côte interdite sur plan

Projet	Maître d'ouvrage		IND	DATE	MODIFICATIONS	<table><tr><td colspan="2">PHASE DU PROJET</td></tr><tr><td>ESQ</td><td>DCE</td></tr><tr><td>APD</td><td>EXE</td></tr><tr><td>DPC</td><td>DOE</td></tr></table>	PHASE DU PROJET		ESQ	DCE	APD	EXE	DPC	DOE	Façades Appartements
PHASE DU PROJET															
ESQ	DCE														
APD	EXE														
DPC	DOE														
Construction d'une résidence séniors et d'une salle d'activités commune	Mairie d'Aussac-Vadalle	Echelle:	1 : 50												
Rue de la République 16560 Aussac-Vadalle	61 rue de la République 16560 Ausac-Vadalle	Date:	21/11/23												
		Repère:	DCE 1.16												

- PC 16A+T hauteur 50cm/sol
- PC 16A+T plan de travail
- PC 16A+T étanche plan de travail
- PC 20A+T
- Interrupteur simple allumage
- Interrupteur va-et-vient
- Télérupteur
- Prise TV
- Prise RJ 45
- Eclairage pose en plafond
- Eclairage led pose en plafond
- Eclairage pose en applique
- Spot
- Alimentation

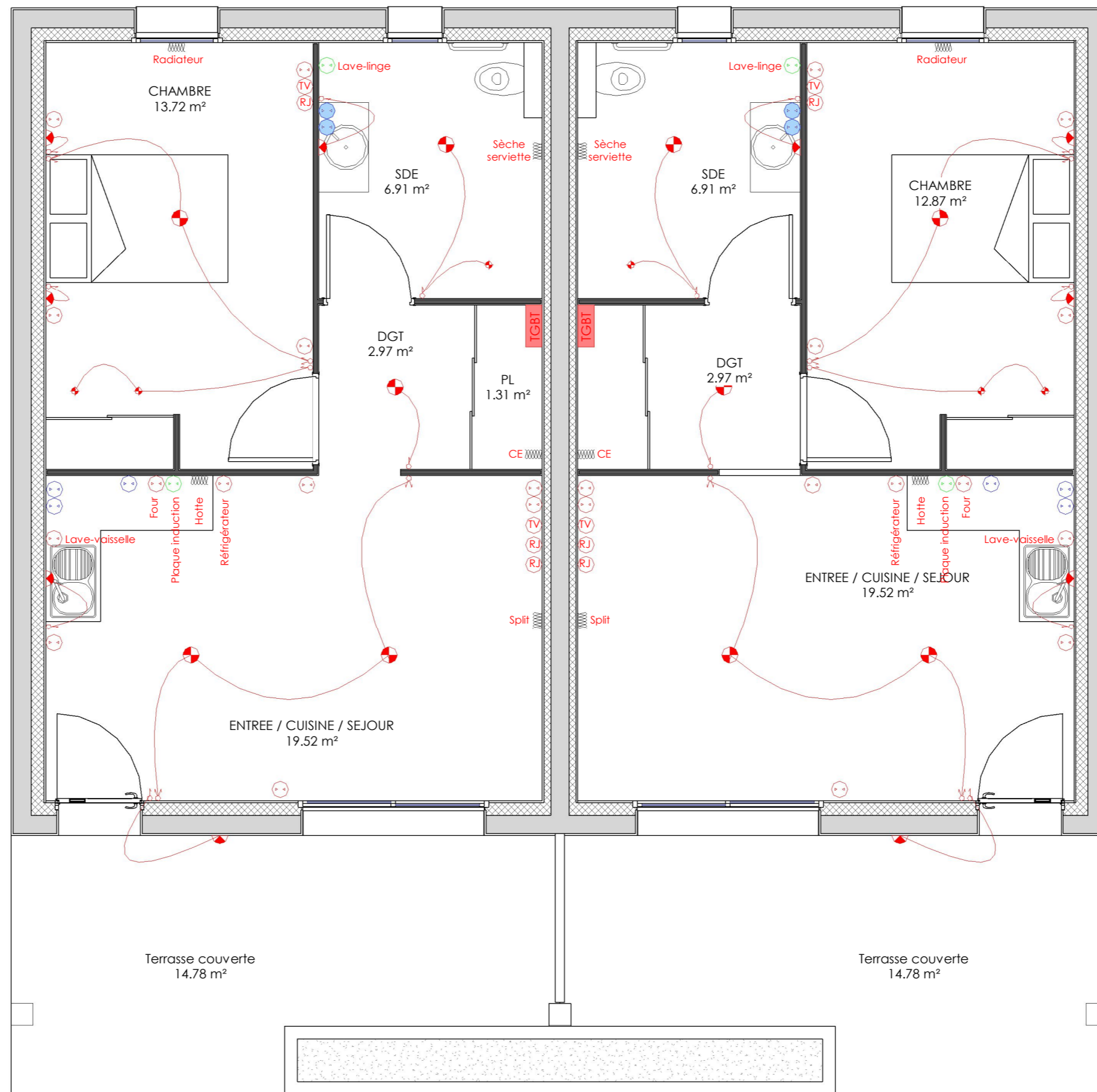

NOTA :
- Fondations déterminées après sondage de sol
- Ces plans ne sont pas des plans d'exécutions
- Mesure de côte interdite sur plan

Projet :
Construction d'une résidence séniors et d'une salle d'activités commune
Rue de la République 16560 Aussac-Vadalle

Maître d'ouvrage :
Mairie d'Aussac-Vadalle
61 rue de la République
16560 Aussac-Vadalle

E.U.R.L. GOUEDO
Conceptions & Expertises

143, rue de Montmoreau - 16000 Angoulême
tél : 05 45 22 44 40 - gouviedo@orange.fr

LUC LEFEBVRE ARCHITECTURE
DEPUIS 1989

17200 SAINT-SULPICE DE ROYAN
06 23 32 84 15 - lucswk1@orange.fr
05 46 05 35 79

Phase du projet		Vue en plan Appartements	
ESQ	DCE	Echelle:	1 : 50
APD	EXE	Date:	21/11/23
PC	DOE	Repère:	DCE ELEC