

Département :
CHARENTE

Commune :
AUSSAC-VADALLE

Section : D
Feuille : 000 D 01

Échelle d'origine : 1/1000
Échelle d'édition : 1/2000

Date d'édition : 05/05/2023
(fuseau horaire de Paris)

Coordonnées en projection : RGF93CC46
©2022 Direction Générale des Finances
Publiques

DIRECTION GÉNÉRALE DES FINANCES PUBLIQUES

EXTRAIT DU PLAN CADASTRAL

Le plan visualisé sur cet extrait est géré par le centre des impôts foncier suivant :
PTGC
CENTRE DES FINANCES PUBLIQUES
1, rue de la Combe 16025
16025 ANGOULEME CEDEX
tél. 0545975700 - fax 0545975861
ptgc.charente@dgif.finances.gouv.fr

Cet extrait de plan vous est délivré par :

cadastre.gouv.fr



Projet

Construction d'une résidence séniors et d'une
salle d'activités commune

Rue de la République 16560 Aussac-Vadalle

Maître d'ouvrage

Mairie d'AUSSAC-VADALLE

61 rue de la République

16560 Aussac-Vadalle

E.U.R.L.

GOUEDO

Conceptions & Expertises

143, rue de Montmoreau - 16000 Angoulême

Tel : 05-45-25-44-48 - olivier.gouedo@orange.fr

909 832 158 R.C.S. Angoulême

Capelec 501 0064

IND

DATE

MODIFICATIONS

PHASE DU PROJET

ESQ

APD

DPC

DCE

EXE

DOE

Plans de situation

Echelle:

Date: 21/11/23

Repère: DCE 1.0

NOTA :

- Fondations déterminées après sondage de sol

- Ces plans ne sont pas des plans d'exécutions

- Mesure de côte interdite sur plan

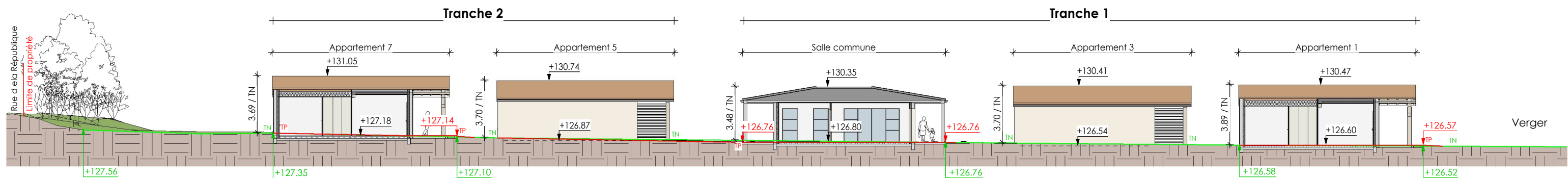

NOTA :
- Fondations déterminées après sondage de sol
- Ces plans ne sont pas des plans d'exécutions
- Mesure de côte interdite sur plan

Projet
Construction d'une résidence séniors et d'une salle d'activités commune
Rue de la République 16560 Aussac-Vadalle

Maître d'ouvrage
Mairie d'AUSSAC-VADALLE
61 rue de la République
16560 Aussac-Vadalle

E.U.R.L.

GOUEDO

Conceptions & Expertises

143, rue de Montmoreau - 16000 Angoulême

Tel : 05-45-25-44-48 - olivier.gouedo@orange.fr

05 432 158 8 C.S. Angoulême

Capteur: 300 0004

143, rue de Montmoreau - 16000 Angoulême

Tel : 05-45-25-44-48 - olivier.gouedo@orange.fr

05 432 158 8 C.S. Angoulême

Capteur: 300 0004

IND	DATE	MODIFICATIONS

PHASE DU PROJET		Coupe longitudinale du terrain
ESQ	DCE	
APD	EXE	
DPC	DOE	
Echelle:		1 : 250
Date:		21/11/23
Repère:		DCE 1.3

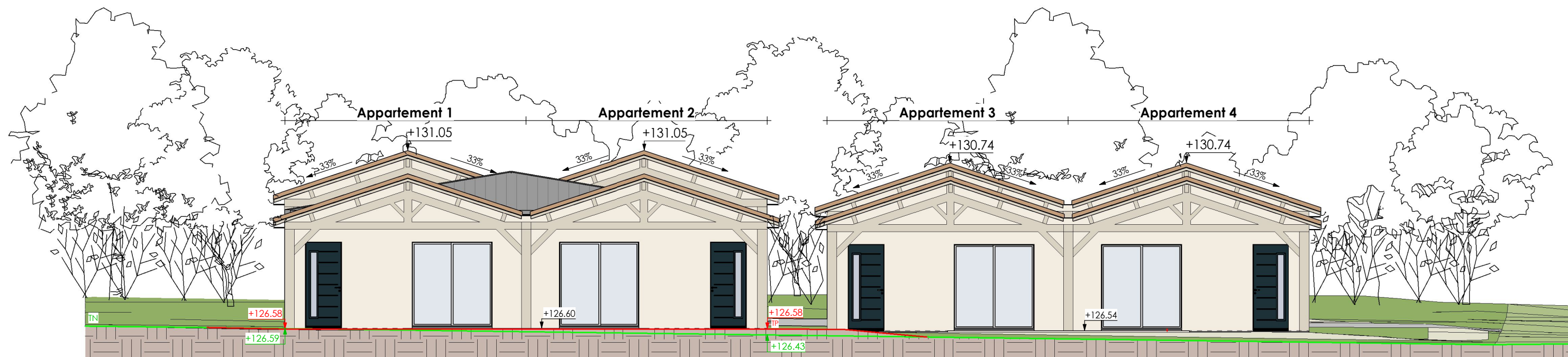

Coupe transversale AA
Ech : 1 : 100

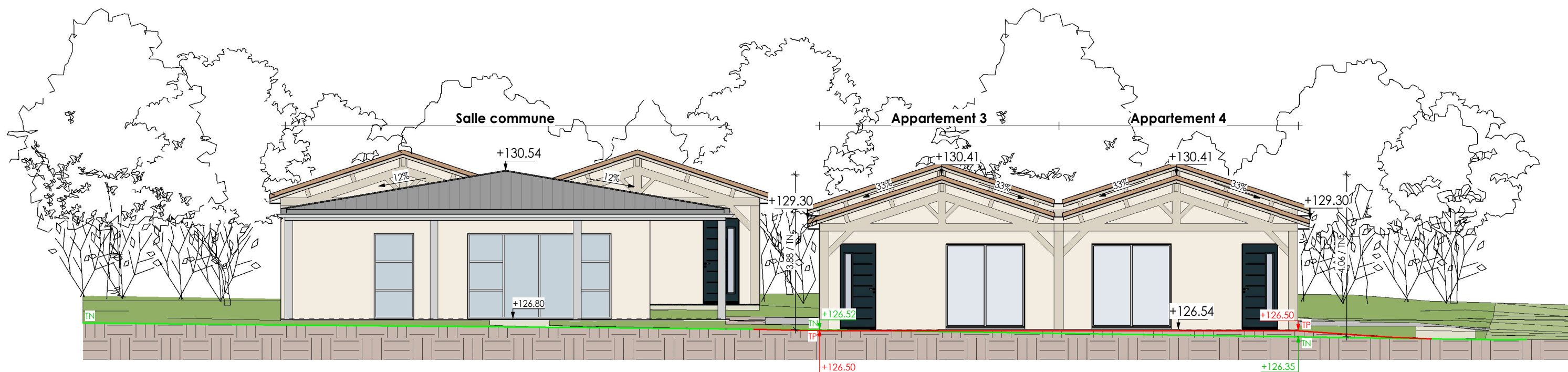

Coupe transversale BB
Ech : 1 : 100

NOTA :
- Fondations déterminées après sondage de sol
- Ces plans ne sont pas des plans d'exécutions
- Mesure de côte interdite sur plan

Projet	Maître d'ouvrage		<table><tr><th>IND</th><th>DATE</th><th>MODIFICATIONS</th></tr><tr><td> </td><td> </td><td> </td></tr><tr><td> </td><td> </td><td> </td></tr><tr><td> </td><td> </td><td> </td></tr><tr><td> </td><td> </td><td> </td></tr><tr><td> </td><td> </td><td> </td></tr><tr><td> </td><td> </td><td> </td></tr><tr><td> </td><td> </td><td> </td></tr></table>	IND	DATE	MODIFICATIONS																						<table><tr><th colspan="2">PHASE DU PROJET</th><th rowspan="4">Coupes transversales du terrain</th></tr><tr><td>ESQ</td><td>DCE</td></tr><tr><td>APD</td><td>EXE</td></tr><tr><td>DPC</td><td>DOE</td></tr><tr><td colspan="2">Echelle:</td><td>1 : 100</td></tr><tr><td colspan="2">Date:</td><td>21/11/23</td></tr><tr><td colspan="2">Repère:</td><td>DCE 1.4</td></tr></table>	PHASE DU PROJET		Coupes transversales du terrain	ESQ	DCE	APD	EXE	DPC	DOE	Echelle:		1 : 100	Date:		21/11/23	Repère:		DCE 1.4
IND	DATE		MODIFICATIONS																																											
PHASE DU PROJET		Coupes transversales du terrain																																												
ESQ	DCE																																													
APD	EXE																																													
DPC	DOE																																													
Echelle:		1 : 100																																												
Date:		21/11/23																																												
Repère:		DCE 1.4																																												
Construction d'une résidence séniors et d'une salle d'activités commune	Mairie d'AUSSAC-VADALLE																																													
Rue de la République 16560 Aussac-Vadalle	61 rue de la République 16560 Aussac-Vadalle																																													



Façade Nord
Ech : 1 : 250

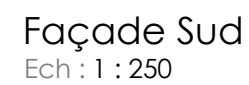

Projet	Maître d'ouvrage	 <small>143, rue de Montmoreau - 16000 Angoulême Tel : 05-45-25-44-48 - olivier.gouedo@orange.fr</small> <small>101 821 150 R.C.S. Angoulême Capital : 100 000€</small>	<table><tr><th>IND</th><th>DATE</th><th>MODIFICATIONS</th></tr><tr><td> </td><td> </td><td> </td></tr><tr><td> </td><td> </td><td> </td></tr><tr><td> </td><td> </td><td> </td></tr><tr><td> </td><td> </td><td> </td></tr><tr><td> </td><td> </td><td> </td></tr><tr><td> </td><td> </td><td> </td></tr><tr><td> </td><td> </td><td> </td></tr></table>	IND	DATE	MODIFICATIONS																						<table><tr><th colspan="2">PHASE DU PROJET</th><th>Façades générales</th></tr><tr><td>ESQ</td><td>DCE</td><td>Echelle: 1 : 250</td></tr><tr><td>APD</td><td>EXE</td><td>Date: 21/11/23</td></tr><tr><td>DPC</td><td>DOE</td><td>Repère: DCE 1.5</td></tr></table>	PHASE DU PROJET		Façades générales	ESQ	DCE	Echelle: 1 : 250	APD	EXE	Date: 21/11/23	DPC	DOE	Repère: DCE 1.5
IND	DATE		MODIFICATIONS																																					
PHASE DU PROJET		Façades générales																																						
ESQ	DCE	Echelle: 1 : 250																																						
APD	EXE	Date: 21/11/23																																						
DPC	DOE	Repère: DCE 1.5																																						
Construction d'une résidence séniors et d'une salle d'activités commune Rue de la République 16560 Aussac-Vadalle	Mairie d'AUSSAC-VADALLE 61 rue de la République 16560 Aussac-Vadalle																																							



NOTA :
- Fondations déterminées après sondage de sol
- Ces plans ne sont pas des plans d'exécutions
- Mesure de côte interdite sur plan

Projet
Construction d'une résidence séniors et d'une salle d'activités commune
Rue de la République 16560 Aussac-Vadalle

Maître d'ouvrage
Mairie d'AUSSAC-VADALLE 61 rue de la République 16560 Aussac-Vadalle

Φ

E.U.R.L.

GOUEDO

Conceptions & Expertises

143, rue de Montmoreau - 16000 Angoulême
Tel : 05-45-25-44-48 - olivier.gouedo@orange.fr

909 832 158 R.C.S. Angoulême
Capital: 200 000€

IND	DATE	MODIFICATIONS

PHASE DU PROJET	
ESQ	DCE
APD	EXE
DPC	DOE

Document graphique	
Echelle:	
Date:	21/11/23
Repère:	DCE 1.6



NOTA :
- Fondations déterminées après sondage de sol
- Ces plans ne sont pas des plans d'exécutions
- Mesure de côte interdite sur plan

Projet :
Construction d'une résidence séniors et d'une salle d'activités commune
Rue de la République 16560 Aussac-Vadalle

Maître d'ouvrage :
Mairie d'AUSSAC-VADALLE
61 rue de la République
16560 Aussac-Vadalle

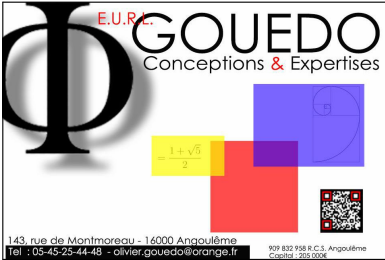

E.U.R.L. GOUEDO
Conceptions & Expertises

143, rue de Montmoreau - 16000 Angoulême
tél : 03 45 22 44 40 - gouviedo@orange.fr

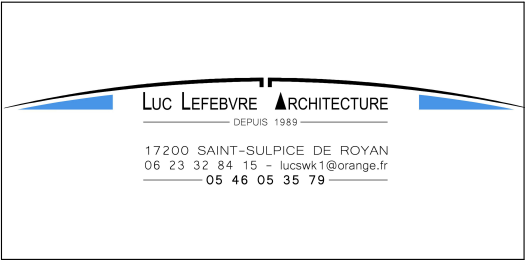

LUC LEFEBVRE ARCHITECTURE
DEPUIS 1989

17200 SAINT-SULPICE DE ROYAN
06 23 32 84 15 - lucswk1@orange.fr
05 46 05 35 79

Phase du projet		Documents graphiques	
ESQ	DCE	Echelle:	
APD	EXE	Date:	21/11/23
PC	DOE	Repère:	DCE 1.7

