

PHASE DU PROJET		Vue en plan Salle d'activités	
ESQ	DCE	Echelle:	1 : 50
APD	EXE	Date:	21/11/23
DPC	DOE	Repère:	DCE 1.9

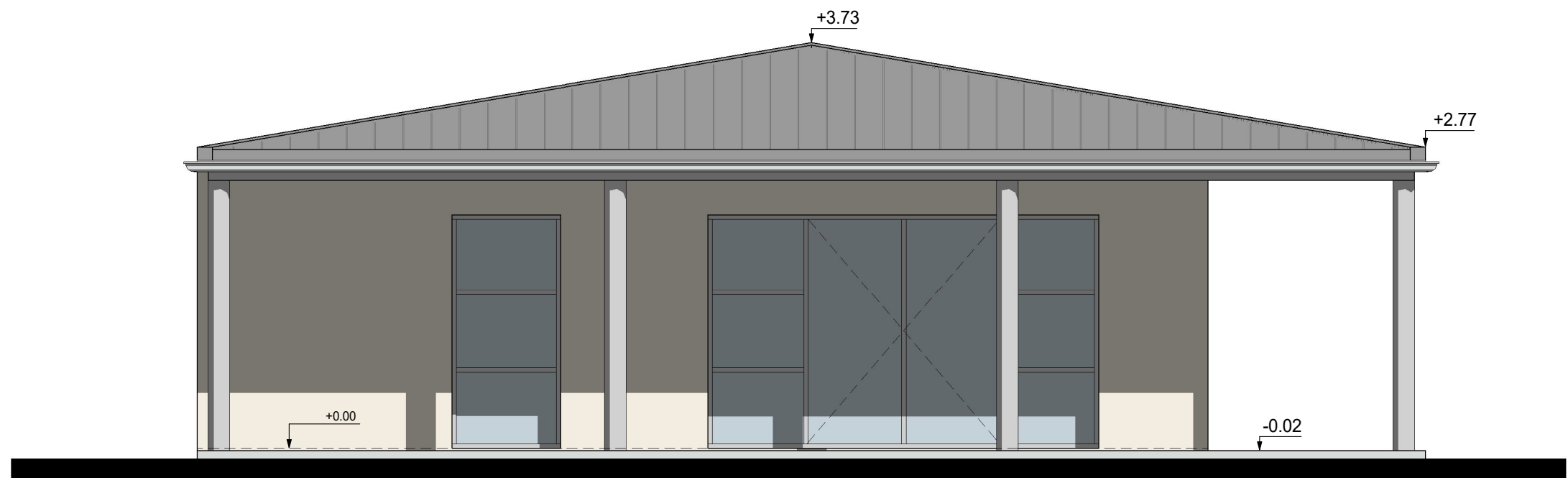

FACADE SUD
Ech : 1 : 50

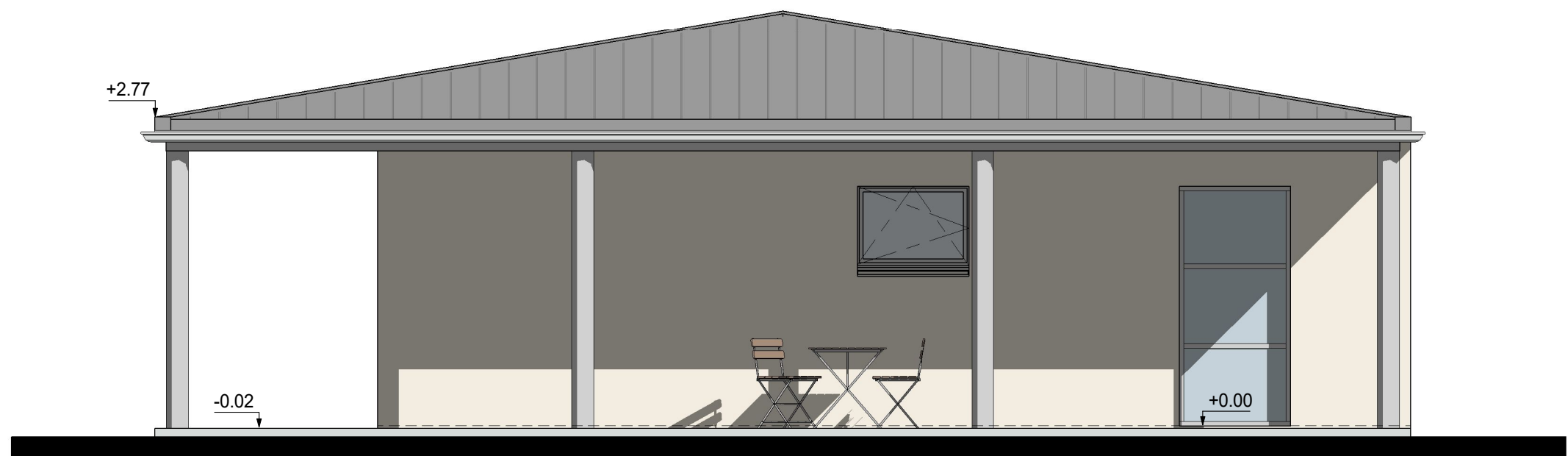

FACADE NORD
Ech : 1 : 50

NOTA :
- Fondations déterminées après sondage de sol
- Ces plans ne sont pas des plans d'exécutions
- Mesure de côte interdite sur plan

Projet	Maître d'ouvrage	 <div><div>143, rue de Montmoreau - 16000 Angoulême Tel : 05-45-25-44-48 - olivier.guedo@orange.fr</div><div>801 822 198 8 s.r.l. - Angoulême Capital : 250 000€</div></div>	<table><tr><th>IND</th><th>DATE</th><th>MODIFICATIONS</th></tr><tr><td> </td><td> </td><td> </td></tr><tr><td> </td><td> </td><td> </td></tr><tr><td> </td><td> </td><td> </td></tr><tr><td> </td><td> </td><td> </td></tr><tr><td> </td><td> </td><td> </td></tr><tr><td> </td><td> </td><td> </td></tr><tr><td> </td><td> </td><td> </td></tr></table>	IND	DATE	MODIFICATIONS																						<table><tr><th colspan="2">PHASE DU PROJET</th></tr><tr><td>ESQ</td><td>DCE</td></tr><tr><td>APD</td><td>EXE</td></tr><tr><td>DPC</td><td>DOE</td></tr></table>	PHASE DU PROJET		ESQ	DCE	APD	EXE	DPC	DOE	<table><tr><th colspan="2">Façades Salle d'activités</th></tr><tr><td>Echelle:</td><td>1 : 50</td></tr><tr><td>Date:</td><td>21/11/23</td></tr><tr><td>Repère:</td><td>DCE 1.12</td></tr></table>	Façades Salle d'activités		Echelle:	1 : 50	Date:	21/11/23	Repère:	DCE 1.12
IND	DATE		MODIFICATIONS																																										
PHASE DU PROJET																																													
ESQ	DCE																																												
APD	EXE																																												
DPC	DOE																																												
Façades Salle d'activités																																													
Echelle:	1 : 50																																												
Date:	21/11/23																																												
Repère:	DCE 1.12																																												
Construction d'une résidence séniors et d'une salle d'activités commune Rue de la République 16560 Aussac-Vadalle	Mairie d'Aussac-Vadalle 61 rue de la République 16560 Ausac-Vadalle																																												

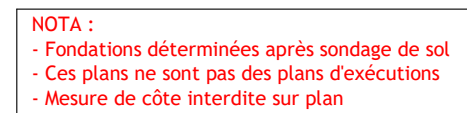

Projet :	Maître d'ouvrage :			Phase du projet	Vue en plan Salle d'activités						
Construction d'une résidence séniors et d'une salle d'activités commune	Mairie d'Aussac-Vadalle 61 rue de la République 16560 Ausac-Vadalle			<table><tr><td>ESQ</td><td>DCE</td></tr><tr><td>APD</td><td>EXE</td></tr><tr><td>PC</td><td>DOE</td></tr></table>	ESQ	DCE	APD	EXE	PC	DOE	Echelle: 1 : 50
ESQ	DCE										
APD	EXE										
PC	DOE										
Rue de la République 16560 Aussac-Vadalle					Date: 21/11/23						
					Repère: DCE ELEC						