

PIERRE MOREAU EXPERTISES

David BRUMEAU

Etats Parasitaires – Amiante – Dossier Technique amiante - Electricité
Diagnostic de Performance Energétique - Audit Piscine - Loi Carrez – Plomb - Gaz
123, Avenue Gambetta **16000 ANGOULEME**
Tél : 05.45.61.32.97. – Fax : 09.71.70.56.88.- Port : 06.22.73.30.24
E-mail : pierremoreauexpertises@orange.fr

=====

N° Siret : 377 859 178 00032 APE : 7120 B Assurances GAN Police n° 111.267.911

=====

RAPPORT DE MISSION DE REPERAGE DES MATERIAUX ET PRODUITS CONTENANT DE L'AMIANTE N° 1311220D

**Rapport de mission de repérage des matériaux et produits contenant de l'amiante
pour l'établissement du constat établi à l'occasion de la vente d'un immeuble bâti
(Listes A et B)**

**Art. R 1334-14 à R 1334-29 et R 1336-2 à R 1336-5 du code de la santé publique
et décret n° 2011-629 du 3 juin 2011 – Arrêtés du 12 décembre 2012 – Norme NF
X46-020**

N° de dossier : 1311220D Date de création : 22/11/2013 Date de commande : 05/11/2013 Date de visite : 08/11/2013

Désignation de l'immeuble et du propriétaire :

Propriété de : Mairie d' AUSSAC
Adresse du bien : 16 rue du Prieuré - Ravaud 16560 AUSSAC
Nature du bien : Maison avec dépendance
Etage : - Lot(s) :
Date de construction (ou date de permis de construire) : Après 1949
Références cadastrales :

Désignation du demandeur (ou commanditaire) :

Nom : Mairie d' AUSSAC
Adresse : Le Bourg 16560 AUSSAC

Désignation de l'opérateur de repérage :

Société : Pierre Moreau Expertises
Nom du technicien : David BRUMEAU
Adresse 123, avenue Gambetta 16000 ANGOULEME
Police d'assurance : GAN Police n° 111.267.911
N° certification amiante : SGS du 23 Juillet 2008
Certification Sous-section 4 Amiante en date du 21 septembre 2012
Laboratoire d'analyses : Laboratoires EURO Services LABO 94200 IVRY SUR SEINE

Conclusion :

Dans le cadre de la mission décrit en tête de rapport - il n'a pas été repéré de matériaux et produits susceptibles de contenir de l'amiante

Voir Tableau « récapitulatif de présence de produits et matériaux contenant de l'amiante » et préconisations

Ce rapport ne peut être utilisé ou reproduit que dans son intégralité

Description de l'objet de la mission de repérage:

Ce repérage a pour objectif d'identifier et de localiser les matériaux et produits contenant de l'amiante mentionnés en annexe du code de la santé publique (Listes A et B de l'annexe 13-9).

Programmes de repérage de l'amiante mentionnés (Listes A et B – Annexe 13-9) :

Liste A mentionnée à l'art. R.1334-20
COMPOSANT A SONDER OU A VERIFIER
Flocages
Calorifugeages
Faux plafonds

Liste B mentionnée à l'article R. 1334-21	
COMPOSANTS DE LA CONSTRUCTION	PARTIE DU COMPOSANT A VERIFIER OU A SONDER
<u>1. Parois verticales intérieures</u> Murs et cloisons « en dur » et poteaux (périphériques et intérieurs). Cloisons (légères et préfabriquées), gaines et coffres.	Enduits projetés, revêtements durs (plaques menuiserie amiante-ciment) et entourage de poteaux (carton amiante-ciment, matériau sandwich, carton + plâtre), coffrage perdu. Enduits projetés, panneaux de cloison.
<u>2. Planchers et plafonds</u> Plafonds, poutres et charpentes, gaines et coffres Planchers	Enduits projetés, panneaux collés ou vissés Dalles de sol
<u>3. Conduits, canalisations et équipements intérieurs</u> Conduits de fluides (air, eau, autres fluides...) Clapets et volets coupe-feu Portes coupe-feu Vides ordures	Conduits, enveloppes de calorifuges. Clapets, volets, rebouchage. Joints (tresses, bandes). Conduits.
<u>4. Eléments extérieurs</u> Toitures. Bardages et façades légères. Conduits en toiture et façade.	Plaques, ardoises, accessoires de couverture (composite, fibres-ciment), bardeaux bitumineux. Plaques, ardoises, panneaux (composites, fibres-ciment). Conduits en amiante-ciment : eaux pluviales, eaux usées, conduits de fumée.

Les maladies liées à l'amiante sont provoquées par l'inhalation des fibres. Toutes les variétés d'amiante sont classées comme substances cancérogènes avérées pour l'homme. L'inhalation de fibres d'amiante est à l'origine de cancers (mésothéliomes, cancers broncho-pulmonaires) et d'autres pathologies non cancéreuses (épandements pleuraux, plaques pleurales). L'identification des matériaux et produits contenant de l'amiante est un préalable à l'évaluation et à la prévention des risques liés à l'amiante. Elle doit être complétée par la définition et la mise en œuvre de mesures de gestion adaptées et proportionnées pour limiter l'exposition des occupants présents temporairement ou de façon permanente dans l'immeuble. L'information des occupants présents temporairement ou de façon permanente est un préalable essentiel à la prévention du risque d'exposition à l'amiante. Il convient donc de veiller au maintien du bon état de conservation des matériaux et produits contenant de l'amiante afin de remédier au plus tôt aux situations d'usure anormale ou de dégradation. Il conviendra de limiter autant que possible les interventions sur les matériaux et produits contenant de l'amiante qui ont été repérés et de faire appel aux professionnels qualifiés, notamment dans le cas de retrait ou de confinement de ce type de matériau ou produit. Enfin, les déchets contenant de l'amiante doivent être éliminés dans des conditions strictes. Renseignez vous auprès de votre mairie ou de votre préfecture. Pour connaître les centres d'élimination près de chez vous, consultez la base de données « déchets » gérée par l'ADEME, directement accessible sur le site internet www.sinoe.org

Description des parties d'immeubles examinées :

Pièces	Sol	Murs	Plafonds	Autres
Séjour	Carrelage	Peinture	Peinture	
Cuisine	Carrelage	Toile de verre	Peinture	
WC	Carrelage	Peinture	Peinture	
Chaudière	Carrelage	Peinture	Peinture	
Garage	Ciment	Moellons / parpaings	Hourdis béton	

Chambre 1	Lino	Peinture	Peinture	
Chambre 2	Lino	Peinture	Peinture	
Chambre 3	Lino	Peinture	Peinture	
WC étage	Carrelage	Peinture	Peinture	
Débarras	Lino	Peinture	Peinture	
Combles	Plâtre	Moellons	Charpente bois	
Grange	Ciment	Moellons	Charpente bois	
Appentis	Terre	Parpaings / moellons	Charpente bois / acier	

Locaux ou parties de locaux non visités (ou non accessibles avec motifs) :

Aucune

Condition de réalisation du repérage :

Date de visite initiale : 08/11/2013

Observation spécifique aux conditions du repérage (inaccessibilité, impossibilité de réaliser un prélèvement destructif, etc):

Observations faites par le propriétaire ou le donneur d'ordre : Néant

Constataion visuelle au niveau de l'immeuble visité : Néant

Document(s) remis par le propriétaire :

L'attention du propriétaire est attirée sur le fait que la mission de repérage des matériaux et produit contenant de l'amiante, s'applique aux composants de la construction directement visible et accessible sans investigation destructive. Les résultats de la présente mission ne peuvent être utilisés comme repérage préalable à la réalisation de travaux ou démolition de l'immeuble visité.

Le présent constat ne porte que sur les parties privatives des lots concernés, s'agissant d'un immeuble en copropriété, il doit être joint à ce constat le rapport réalisé sur les parties communes de l'immeuble conformément à l'article R1334-15 du code de la Santé Publique.

La présente mission, porte notamment sur le repérage de MPCA (matériaux ou produits contenant de l'amiante) intervenant dans certains composants voire équipements de la construction. Ces repérages sont faits au sens de la réglementation sans sondages destructifs, cependant certains éléments non démontables fendues, fissurées, perméables, peuvent parfois occulter des matériaux ou produits contenant de l'amiante, dont leur éventuelle présence ne peut être décelée qu'après sondage destructif (enlèvement de matière dont la remise en état demeurera à la charge du propriétaire). La réalisation, voire autorisation de ce ou ces sondages destructifs incombent au propriétaire et/ou donneur d'ordre nous ayant confié la présente mission. Il en est de même pour certains moyens complémentaires n'étant pas de notre ressort, et que nous vous aurions préalablement demandés.

La non mise à disposition de ces moyens ou autorisation complémentaires peut nous amener à formuler des exclusions de repérage. Sur ces « parties » exclues de notre mission de repérage amiante, le propriétaire n'est pas exonéré de responsabilité pour le vice caché que pourrait constituer ultérieurement la présence avérée d'amiante.

Personne présente lors du repérage :

Prélèvements effectués :

Local	Élément	Prélèvement	Commentaires
-------	---------	-------------	--------------

Repérage effectué le : 08/11/2013

Signature

Pierre Moreau Expertises
123, avenue Gambetta
16000 ANGOULÊME
Tel : 05.45.61.32.97 - Fax : 09.71.70.56.88



Rapport rédigé en nos bureaux le : 08/11/2013

Nom de l'opérateur : Mr David BRUMEAU

Pièces annexes

- Tableau récapitulatif de présence de matériaux contenant de l'amiante
- Croquis
- Attestation d'assurance
- Attestation de compétence
- Consignes générales de sécurité
- Photos (le cas échéant)
- Rapport d'analyses (le cas échéant)
- Grilles d'état de conservation (le cas échéant)
- Mesures empoussièrement (le cas échéant)

Tableau récapitulatif de présence de matériaux contenant de l'amiante ou susceptibles dans contenir												
Désignation	Composant de la construction	Parties du composant vérifié ou à sonder	Localisation	Photos	Numéro prélèvement.	Analyse	Présence amiante		Etat de conservation des matériaux			
							Oui	Non	Flocages, calorifugeage. faux plafonds		Autres matériaux	
									Grille état cons	Résultats	Etat visuel	Ind. visuels
Séjour	Cheminée	Conduit						Non				
Cuisine	Sol	Carrelage						Non				
WC	Murs	Plâtre peint						Non				
Chaudière	Plafond	Peinture						Non				
Garage	Sol	Ciment						Non				
Chambre 1	Huisseries	Allège de fenêtre						Non				
Chambre 2	Murs	Peinture						Non				
Chambre 3	Sol	Lino						Non				
WC étage	Huisseries	Porte bois						Non				
Débaras	Sol	Lino						Non				
Combles	Couverture	Tuiles						Non				
Grange	Poutres et charpentes	Poutres						Non				
Appentis	Murs	Parpaings						Non				

En fonction du résultat de la grille : 1 = Faire réaliser une évaluation périodique de l'état de conservation 2 = Faire réaliser une surveillance du niveau d'empoussièrement 3 = Faire réaliser des travaux de retrait ou de confinement

Croquis

(Les croquis présentés n'ont aucun caractère contractuel et ne sont pas cotés. Ils ne peuvent en aucun cas être utilisés en tant que plans).

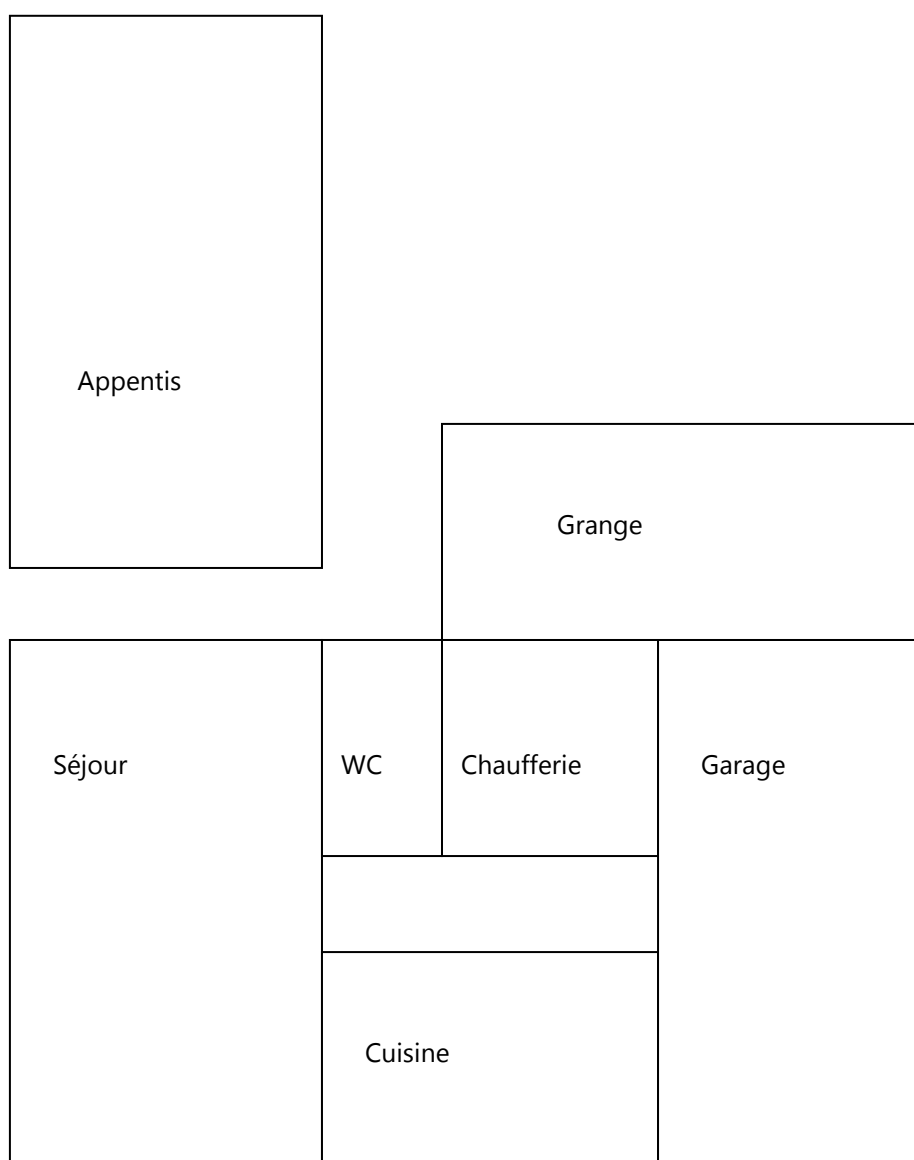

CONSIGNES GENERALES DE SECURITE « AMIANTE »

L'identification des matériaux et produits contenant de l'amiante est un préalable à l'évaluation et à la prévention des risques liés à la présence d'amiante dans un bâtiment.

Elle doit être complétée par la définition et la mise en œuvre de mesures de précaution adaptées et proportionnées pour limiter le risque d'exposition des occupants et des personnes appelées à intervenir sur les matériaux ou produits contenant de l'amiante.

Ces mesures doivent être inscrites sous forme de consignes de sécurité dans le dossier technique « Amiante » et dans sa fiche récapitulative que le propriétaire constitue et tient à jour en application de l'article 10-2 du décret 96-97 du 7 février 1996 modifié. Ces consignes doivent également être portées à la connaissance de toute personne susceptible d'intervenir sur ou à proximité des matériaux et produits repérés.

Les consignes générales de sécurité définies ci-après constituent une base minimale. Le propriétaire (ou le gestionnaire) de l'immeuble concerné doit l'adapter pour tenir compte des particularités de chaque bâtiment et de ses conditions d'occupation.

Lorsque les travaux sont programmés, les consignes générales de sécurité ne se substituent en aucun cas aux obligations réglementaires existantes en matière de prévention des risques pour la santé et la sécurité des travailleurs.

Les consignes générales de sécurité données ci-après correspondent à des matériaux et produits en bon état de conservation. Il convient donc de veiller au bon état des matériaux et produits contenant de l'amiante afin de prendre en compte, le cas échéant, les situations d'usure anormale ou de dégradation. Ces situations peuvent faire l'objet d'une expertise par un opérateur qualifié, selon les critères fournis en annexe 1 du présent arrêté.

1 Informations générales

Respirer des fibres d'amiante est dangereux pour la santé. L'inhalation de ces fibres est une cause de pathologies graves (dont les cancers du poumon et de la plèvre).

Les matériaux contenant de l'amiante peuvent libérer des fibres d'amiante en cas d'usure anormale ou lors d'interventions mettant en cause l'intégrité du matériau (par exemple : perçage, ponçage, découpe, friction...). Ces situations peuvent alors conduire à des expositions importantes si des mesures de protection renforcées ne sont pas prises.

Il est recommandé aux particuliers d'éviter toute intervention directe sur des matériaux contenant de l'amiante (flocages, calorifugeages, cartons d'amiante, éléments en amiante tissés ou tressés, mousse isolante de calfeutrement...) et d'avoir recours dans de telles situations, à des professionnels (cf. point 2 ci-dessous).

B. – Consignes générales de sécurité relatives à la gestion des déchets contenant de l'amiante

Stockage des déchets sur le site

Seuls les matériaux où l'amiante est fortement lié (tels que l'amiante-ciment ou les dalles de sol par exemple) peuvent être stockées temporairement sur le chantier. Le site de stockage doit être aménagé de manière à éviter l'envol et la migration de fibres. Son accès doit être interdit aux personnes autres que le personnel de l'entreprise de travaux.

Les matériaux à fort risque de libération de fibres d'amiante (comme les flocages, calorifugeages et cartons d'amiante) doivent être placés en sac étanches puis transférés dès leur sortie de la zone de confinement vers les sites adéquats.

Elimination des déchets

Les matériaux où l'amiante est fortement lié (tels que l'amiante-ciment, les dalles de sol, clapets et volets coupe-feu) doivent être éliminés, soit en installation de stockage pour déchets ménagers et assimilés, soit en décharge pour déchets inertes pourvues dans les deux cas, d'alvéoles spécifiques pour les déchets contenant de l'amiante lié. Ces déchets sont conditionnés en sac étanches, type grands récipients pour vrac (GRV) ou sur palettes filmées.

Les matériaux à fort risque de libération de fibres d'amiante (comme les flocages, calorifugeages et carton d'amiante) et les matériaux dégradés doivent être éliminés dans une installation de stockage pour déchets dangereux ou être vitrifiés. Ces déchets sont conditionnés en double sacs étanches scellés.

Dans les deux cas, le propriétaire ou son mandataire remplit le cadre qui lui est destiné sur le bordereau de suivi des déchets d'amiante (BSDA, CERFA N° 11861x01). Il reçoit l'original du bordereau rempli par les autres intervenants (entreprises de travaux, transporteur, exploitant de l'installation de stockage ou du site de vitrification).

Elimination des déchets connexes

Les déchets autres que les déchets de matériaux, tels que les équipements de protection, les déchets de matériels (filtres par exemple) et les déchets issus du nettoyage sont éliminés suivant la même procédure que celle décrite pour les matériaux à fort risque de libération de fibres d'amiante.

2. Information des professionnels

Professionnels : attention, les consignes générales de sécurité mentionnées ci-après sont avant tout destinées aux particuliers. Les mesures renforcées vous concernant sont fixées par la réglementation relative à la protection des travailleurs contre les risques liés à l'inhalation de poussières d'amiante. Des documents d'information et des conseils pratiques de prévention adaptés peuvent vous être fournis par les directions régionales du travail, de l'emploi et de la formation professionnelle (DRTEFP), les services de prévention des Caisses Régionales d'Assurance Maladie (CRAM) et l'Organisme Professionnel de Prévention du Bâtiment et des Travaux Publics (OPPBTP).

3. Consignes générales de sécurité visant à réduire l'exposition aux poussières

Lors d'intervention sur (ou à proximité) des matériaux contenant de l'amiante, il convient d'éviter au maximum l'émission de poussières pour vous et votre voisinage.

L'émission de poussières doit être limitée, par exemple en cas de :

- manipulation et manutention de matériaux non friables contenant de l'amiante (comme le remplacement de joints ou encore la manutention d'éléments en amiante-ciment) ;
- travaux réalisés à proximité d'un matériau friable en bon état (flocage ou calorifugeage) comme par exemple le déplacement de quelques éléments de faux plafonds sans amiante sous une dalle floquée, d'interventions légères dans les boîtiers électriques sur des gaines ou des circuits situées sous un flocage sans action directe sous celui-ci, de remplacement d'une vanne sur une canalisation calorifugée à l'amiante ;
- travaux directs sur un matériau compact (amiante-ciment, enduits, joints, dalles...) comme le perçage ou encore la découpe d'éléments en amiante-ciment ;
- déplacement local d'éléments d'un faux plafond rigide contenant du carton d'amiante avec des parements.

L'émission de poussières peut être limitée :

- par humidification locale des matériaux contenant de l'amiante (en tenant compte du risque électrique), afin d'abaisser le taux d'émission de poussière ;
- en utilisant de préférence des outils manuels ou des outils à vitesse lente.

Le port d'équipement de protection est recommandé.

Des demi-masques filtrants (type FFP3 conformes à la norme européenne EN 149) permettent de réduire l'inhalation de fibres d'amiante. Ces masques doivent être jetés après utilisation. De plus, il convient de disposer d'un sac à déchets à proximité immédiate de la zone de travail et d'une éponge ou d'un chiffon humide de nettoyage.

Accusé de réception

(à compléter, signer et à nous retourner dès réception de votre rapport de repérage amiante à PIERRE MOREAU EXPERTISES)

Je soussigné Mairie d' AUSSAC propriétaire d'un bien immobilier situé à 16 rue du Prieuré - Ravaud 16560 AUSSAC accuse bonne réception le 22/11/2013 du rapport de repérage amiante provenant de la société PIERRE MOREAU EXPERTISES (mission effectuée le 08/11/2013).

J'ai bien pris connaissance des informations présentes dans ce rapport de repérage et notamment des conclusions.

Nom et prénom :

Fait à :

Le :