



Adresse : 61 BOULEVARD DE BRETAGNE
CP/ Ville : 16000 ANGOULÊME
Téléphone : 05 45 69 01 45
Courriel : sublimm-16@sublimm.fr
N° Siret : 38516447000028 - N.A.F. : 8129A
N° intracommunautaire : FR 31 385 164 470



Adresse de facturation :

Code client **16004970**
Code contrat **002624**

MAIRIE D'AUSSAC VADALLE
Le Bourg
16560 AUSSAC VADALLE

Adresse d'intervention :

Réalisée le **06/01/2022**
Intervention n° **4**

Restaurant scolaire
16560 AUSSAC VADALLE

Rapport d'intervention:

DERATISATION-DESINSECTISATION PIEGES

Observations

Contrôle des postes d'appâtage pour rongeur et reapprovisionnement des appâts
Poste 6 (chaufferie) consommé
Pose de gel

Signatures

Signature du technicien : CERFONTAINE Maxim

LABORATOIRE SUBLIMM 16
61 Bd de Bretagne
16000 ANGOULÊME
Tél : 05 45 69 01 45
sublimm-16@sublimm.fr
N° Siret : 38516447000028 - N.A.F. : 8129A

Signature du client : Mme croizard



Adresse : 61 BD BRETAGNE
CP / Ville : 16000 ANGOULEME
Téléphone : 05 45 69 01 45
Courriel : sublimm-16@sublimm.fr
N° Siret : 38516447000028 APE : 8129 A
N° intracommunautaire : FR 31 385 164 470



Rapport d'intervention

DERATISATION-DESINSECTISATION PIEGES

MAIRIE D'AUSSAC VADALLE

MAIRIE D'AUSSAC VADALLE
Le Bourg
16560 AUSSAC VADALLE

Code client **16004970**

Code contrat **002624**

Adresse d'intervention

Restaurant scolaire
16560 AUSSAC VADALLE

Réalisée le **06/01/2022**

Intervention n° **4**

Observations

Contrôle des postes d'appâtage pour rongeur et reapprovisionnement des appâts
Poste 6 (chaufferie) consommé
Pose de gel

Compte rendu de l'intervention réalisée le 06/01/2022

Client **16004970** Intervention réalisée par : CERFONTAINE Maxim

Contrat **002624**

MAIRIE D'AUSSAC VADALLE

MAIRIE D'AUSSAC VADALLE
Le Bourg
16560 AUSSAC VADALLE

Adresse d'intervention

Restaurant scolaire
16560 AUSSAC VADALLE

Observations

Contrôle des postes d'appâtage pour rongeur et reapprovisionnement des appâts
Poste 6 (chaufferie) consommé
Pose de gel

P.A.R PVC sécu

1. Mairie d'aussac vadalle - cantine scolaire

N°	Caractéristiques	Produit	Etat du piège	Constat	Action
5		Génération Pâte seau (172737)	BON	a) 0%	Contrôle appât
6		Génération Pâte seau (193850)	BON	g) 51-70%	Approvisionnement en appât biocide

Etats

BON

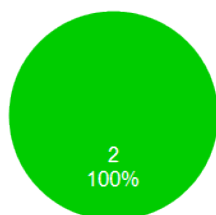

Constats

a) 0%
g) 51-70%

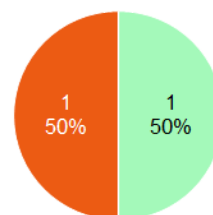

P.A.S PVC sécu

1. Mairie d'aussac vadalle - cantine scolaire

N°	Caractéristiques	Produit	Etat du piège	Constat	Action
1		Génération Pâte seau (172737)	BON	a) 0%	Contrôle appât
2		Génération Pâte seau (172737)	BON	a) 0%	Contrôle appât
3		Génération Pâte seau (172737)	BON	a) 0%	Contrôle appât
4		Génération Pâte seau (172737)	BON	a) 0%	Contrôle appât

Etats

BON

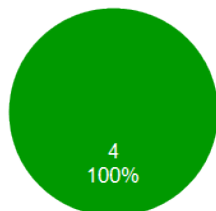

Constats

a) 0%

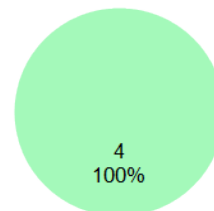

Type de pièges

- 4 - P.A.S PVC sécu
- 2 - P.A.R PVC sécu

Etats

- 6 - BON

Constats

- 5 - a) 0%
- 1 - g) 51-70%

Actions

- 5 - Contrôle appât
- 1 - Approvisionnement en appât biocide

Captures

1. Mairie d'aussac vadalle - cantine scolaire

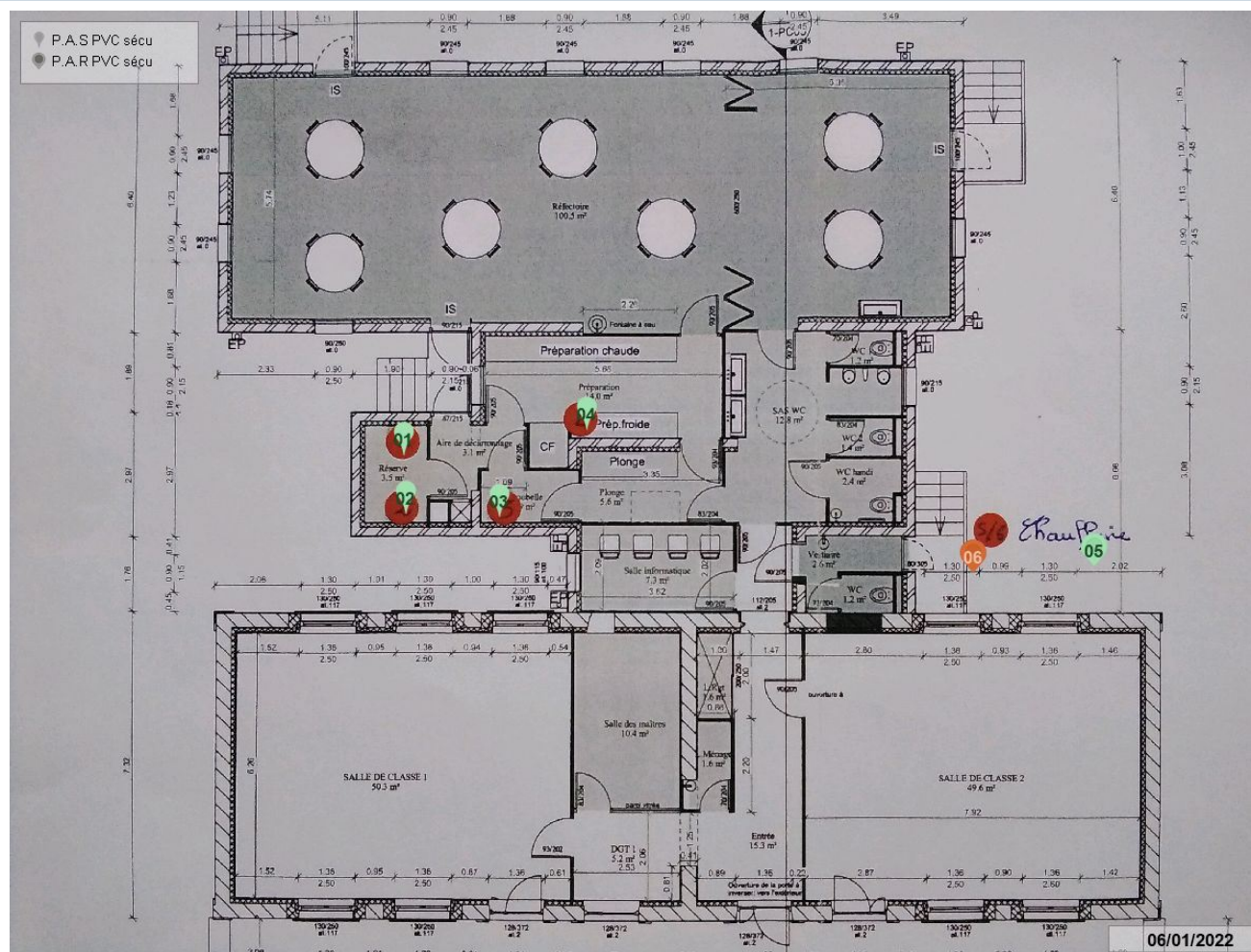

Adresse du client

MAIRIE D'AUSSAC VADALLE
Le Bourg
16560 AUSSAC VADALLE

Adresse de traitement

Restaurant scolaire
16560 AUSSAC VADALLE

Contrat 002624

5 / 6

DERATISATION-DESINSECTISATION PIEGES

1. Mairie d'aussac vadalle - cantine scolaire

		05 juillet 2021		06 janvier 2022					
1	P.A.S PVC sécu	Etat : BON Constat : a) 0% Génération Pâte seau	 	Etat : BON Constat : a) 0% Génération Pâte seau	 				
2	P.A.S PVC sécu	Etat : BON Constat : a) 0% Génération Pâte seau	 	Etat : BON Constat : a) 0% Génération Pâte seau	 				
3	P.A.S PVC sécu	Etat : BON Constat : a) 0% Génération Pâte seau	 	Etat : BON Constat : a) 0% Génération Pâte seau	 				
4	P.A.S PVC sécu	Etat : BON Constat : a) 0% Génération Pâte seau	 	Etat : BON Constat : a) 0% Génération Pâte seau	 				
5	P.A.R PVC sécu	Etat : BON Constat : a) 0% Génération Pâte seau	 	Etat : BON Constat : a) 0% Génération Pâte seau	 				
6	P.A.R PVC sécu	Etat : BON Constat : h) 71-85% Génération Pâte seau	 	Etat : BON Constat : g) 51-70% Génération Pâte seau	 				
Consommation moyenne		13.33%		10%					
Nombre de captures		0		0					
Nombre de pieges		6		6					

