



Adresse : 61 BOULEVARD DE BRETAGNE  
CP/ Ville : 16000 ANGOULÊME  
Téléphone : 05 45 69 01 45  
Courriel : sublimm-16@sublimm.fr  
N° Siret : 38516447000028 - N.A.F. : 8129A  
N° intracommunautaire : FR 31 385 164 470



#### Adresse de facturation :

Code client **16004970**  
Code contrat **002624**

MAIRIE D'AUSSAC VADALLE  
Le Bourg  
16560 AUSSAC VADALLE

#### Adresse d'intervention :

Réalisée le **21/10/2022**  
Intervention n° **2**

Restaurant scolaire  
16560 AUSSAC VADALLE

### Rapport d'intervention:

#### DERATISATION-DESINSECTISATION PIEGES

#### Observations

Contrôle et réapprovisionnement des postes d'appâtage selon contrat  
Faible consommation  
Mise en place de produits toxiques selon nouvelles réglementations (35 jours maximum). Quantité : 50gr  
Pose de gel insecticide  
Intervention conforme. Rien à signaler

#### Signatures

Signature du technicien : CERFONTAINE Maxim

LABORATOIRE SUBLIMM 16  
61 Bd de Bretagne  
16000 ANGOULÊME  
Tél : 05 45 69 01 45  
sublimm-16@sublimm.fr  
SIRET : 385 164 470 000 28 - APE : 8129A

Signature du client : Mr marcu



Adresse : 61 BD BRETAGNE  
CP / Ville : 16000 ANGOULEME  
Téléphone : 05 45 69 01 45  
Courriel : [sublimm-16@sublimm.fr](mailto:sublimm-16@sublimm.fr)  
N° Siret : 38516447000028 APE : 8129 A  
N° intracommunautaire : FR 31 385 164 470



## Rapport d'intervention

### DERATISATION-DESINSECTISATION PIEGES

#### MAIRIE D'AUSSAC VADALLE

MAIRIE D'AUSSAC VADALLE  
Le Bourg  
16560 AUSSAC VADALLE

Code client **16004970**

Code contrat **002624**

#### Adresse d'intervention

Restaurant scolaire  
16560 AUSSAC VADALLE

Réalisée le **21/10/2022**

Intervention n° **2**

#### Observations

Contrôle et réapprovisionnement des postes d'appâtage selon contrat  
Faible consommation  
Mise en place de produits toxiques selon nouvelles réglementations (35 jours maximum). Quantité :  
50gr  
Pose de gel insecticide  
Intervention conforme. Rien à signaler

Compte rendu de l'intervention réalisée le 21/10/2022

Client 16004970 Intervention réalisée par : CERFONTAINE Maxim

Contrat 002624

MAIRIE D'AUSSAC VADALLE

MAIRIE D'AUSSAC VADALLE  
Le Bourg  
16560 AUSSAC VADALLE

Adresse d'intervention

Restaurant scolaire  
16560 AUSSAC VADALLE

Observations

Contrôle et réapprovisionnement des postes d'appâtage selon contrat  
Faible consommation  
Mise en place de produits toxiques selon nouvelles réglementations (35 jours maximum). Quantité : 50gr  
Pose de gel insecticide  
Intervention conforme. Rien à signaler

P.A.R PVC sécu 1. Mairie d'aussac vadalle - cantine scolaire

N°	Caractéristiques	Produit	Etat du piège	Constat	Action
5		Génération Pâte seau (172737)	BON	a) 0%	Contrôle appât
6		Génération Pâte seau (193850)	BON	f) 41-50%	Approvisionnement en appât biocide

Etats

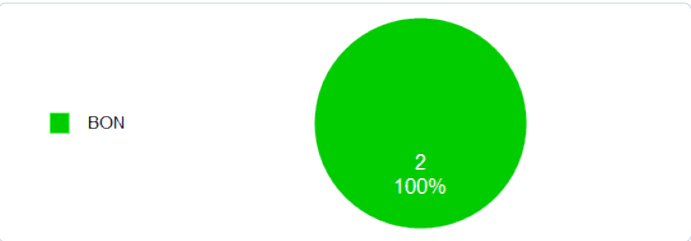

Constats

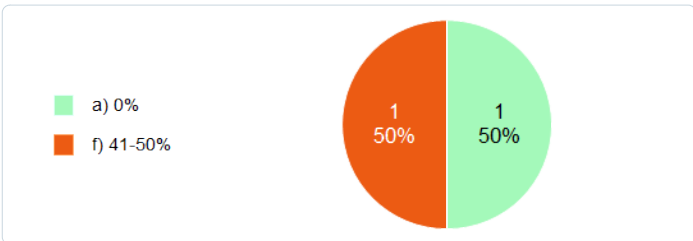

P.A.S PVC sécu 1. Mairie d'aussac vadalle - cantine scolaire

N°	Caractéristiques	Produit	Etat du piège	Constat	Action
1		Placebo (99300)	BON	a) 0%	Contrôle appât
2		Placebo (99300)	BON	a) 0%	Contrôle appât
3		Placebo (99300)	BON	a) 0%	Contrôle appât
4		Placebo (99300)	BON	a) 0%	Contrôle appât

Etats

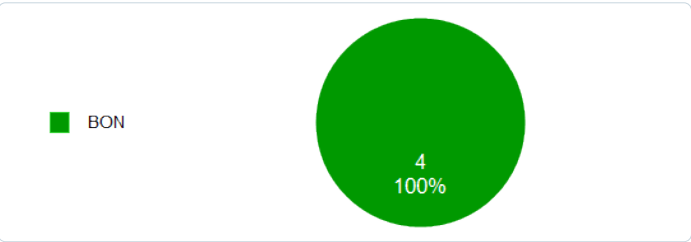

Constats

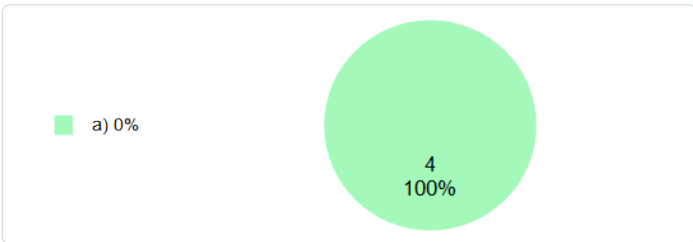

## Plan

### 1. Mairie d'aussac vadalle - cantine scolaire

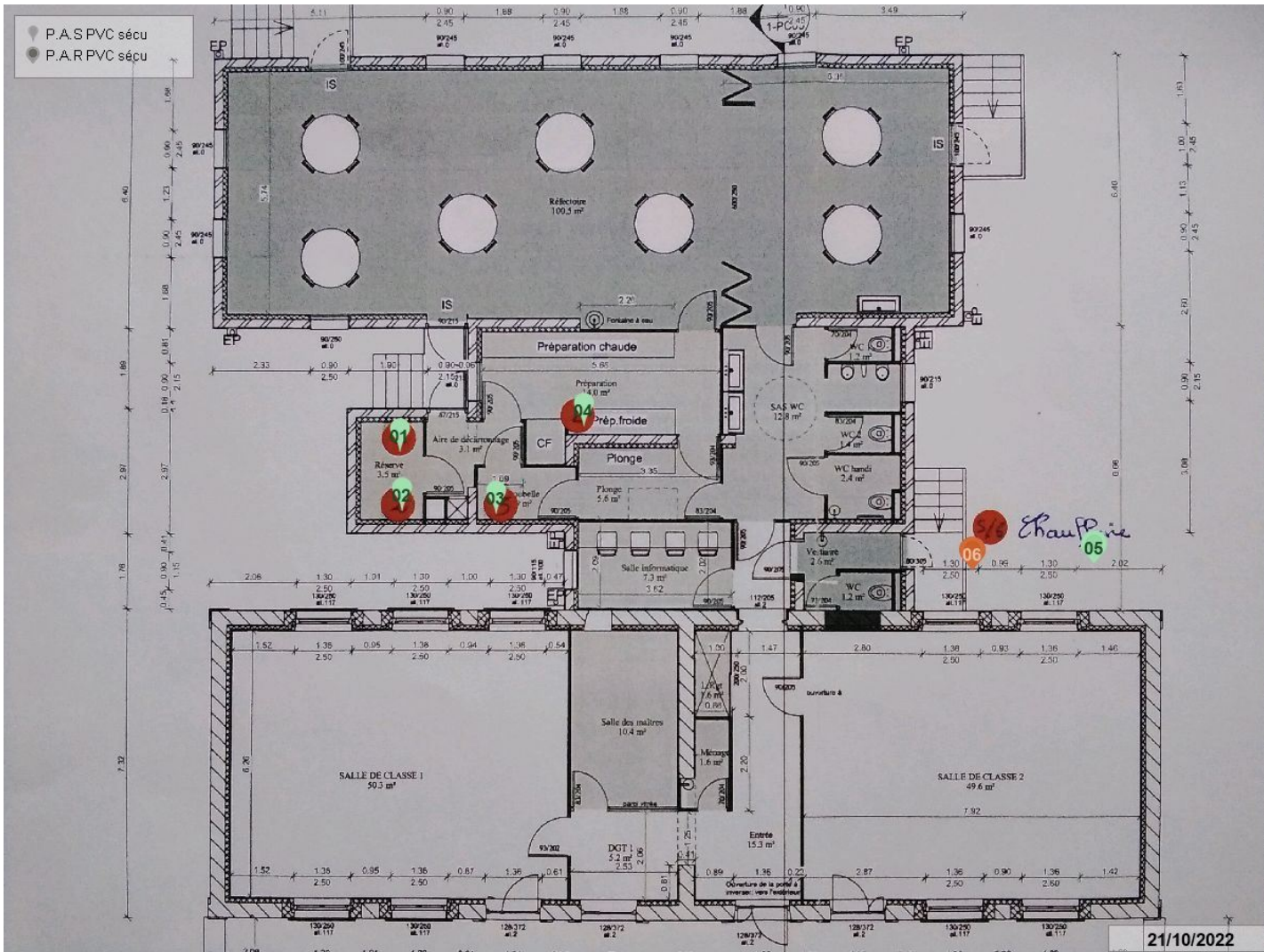

Type de pièges	Etats	Constats	Actions	Captures
<ul style="list-style-type: none"> <li>• 4 - P.A.S PVC sécu</li> <li>• 2 - P.A.R PVC sécu</li> </ul>	<ul style="list-style-type: none"> <li>• 6 - BON</li> </ul>	<ul style="list-style-type: none"> <li>• 5 - a) 0%</li> <li>• 1 - f) 41-50%</li> </ul>	<ul style="list-style-type: none"> <li>• 5 - Contrôle appât</li> <li>• 1 - Approvisionnement en appât biocide</li> </ul>	

## Adresse du client

MAIRIE D'AUSSAC VADALLE  
Le Bourg  
16560 AUSSAC VADALLE

## Adresse de traitement

Restaurant scolaire  
16560 AUSSAC VADALLE

Contrat 002624

## DERATISATION-DESINSECTISATION PIEGES

## 1. Mairie d'aussac vadalle - cantine scolaire

		05 juillet 2021	06 janvier 2022	08 mars 2022	21 octobre 2022		
1	P.A.S PVC sécu	Etat : BON Constat : a) 0% Génération Pâte seau	Etat : BON Constat : a) 0% Génération Pâte seau	Etat : BON Constat : a) 0% Placebo	Etat : BON Constat : a) 0% Placebo		
2	P.A.S PVC sécu	Etat : BON Constat : a) 0% Génération Pâte seau	Etat : BON Constat : a) 0% Génération Pâte seau	Etat : BON Constat : a) 0% Placebo	Etat : BON Constat : a) 0% Placebo		
3	P.A.S PVC sécu	Etat : BON Constat : a) 0% Génération Pâte seau	Etat : BON Constat : a) 0% Génération Pâte seau	Etat : BON Constat : a) 0% Placebo	Etat : BON Constat : a) 0% Placebo		
4	P.A.S PVC sécu	Etat : BON Constat : a) 0% Génération Pâte seau	Etat : BON Constat : a) 0% Génération Pâte seau	Etat : BON Constat : a) 0% Placebo	Etat : BON Constat : a) 0% Placebo		
5	P.A.R PVC sécu	Etat : BON Constat : a) 0% Génération Pâte seau	Etat : BON Constat : a) 0% Génération Pâte seau	Etat : BON Constat : h) 71-85% Génération Pâte seau	Etat : BON Constat : a) 0% Génération Pâte seau		
6	P.A.R PVC sécu	Etat : BON Constat : h) 71-85% Génération Pâte seau	Etat : BON Constat : g) 51-70% Génération Pâte seau	Etat : BON Constat : g) 51-70% Génération Pâte seau	Etat : BON Constat : f) 41-50% Génération Pâte seau		
Consommation moyenne		13.33%	10%	23.33%	8.33%		
Nombre de captures		0	0	0	0		
Nombre de pieges		6	6	6	6		