



Adresse : 61 BOULEVARD DE BRETAGNE
CP/ Ville : 16000 ANGOULÊME
Téléphone : 05 45 69 01 45
Courriel : sublimm-16@sublimm.fr
N° Siret : 38516447000028 - N.A.F. : 8129A
N° intracommunautaire : FR 31 385 164 470



Adresse de facturation :

Code client **16004970**
Code contrat **002624**

MAIRIE D'AUSSAC VADALLE
Le Bourg
16560 AUSSAC VADALLE

Adresse d'intervention :

Réalisée le **30/03/2023**
Intervention n° **1**

Restaurant scolaire
16560 AUSSAC VADALLE

Rapport d'intervention :

DERATISATION-DESINSECTISATION PIEGES

Observations

Contrôle et réapprovisionnement des postes d'appâtage selon contrat
Intervention conforme. Rien à signaler
RAS - Pas d'activité
Pose de gel insecticide

Signatures

Signature du technicien : JOURDE DIDIER

Signature du client ou du technicien si absent :
Mr Marcu Romain



Adresse : 61 BD BRETAGNE
CP / Ville : 16000 ANGOULEME
Téléphone : 05 45 69 01 45
Courriel : sublimm-16@sublimm.fr
N° Siret : 38516447000028 APE : 8129 A
N° intracommunautaire : FR 31 385 164 470



Rapport d'intervention

DERATISATION-DESINSECTISATION PIEGES

MAIRIE D'AUSSAC VADALLE

MAIRIE D'AUSSAC VADALLE
Le Bourg
16560 AUSSAC VADALLE

Code client **16004970**

Code contrat **002624**

Adresse d'intervention

Restaurant scolaire
16560 AUSSAC VADALLE

Réalisée le **30/03/2023**

Intervention n° **1**

Observations

Contrôle et réapprovisionnement des postes d'appâtage selon contrat
Intervention conforme. Rien à signaler
RAS - Pas d'activité
Pose de gel insecticide

Actions non réalisées, à réaliser par le client

Dates et importance

Actions à mener

Pièges



30/03/2023

Laisser l'accès libre au poste
Les postes d'appâtage ne doivent en aucun cas être déplacés
Sensibiliser le personnel à la présence du poste

Compte rendu de l'intervention réalisée le 30/03/2023

Client 16004970 Intervention réalisée par : JOURDE DIDIER

Contrat 002624

MAIRIE D'AUSSAC VADALLE

MAIRIE D'AUSSAC VADALLE
Le Bourg
16560 AUSSAC VADALLE

Adresse d'intervention

Restaurant scolaire
16560 AUSSAC VADALLE

Observations

Contrôle et réapprovisionnement des postes d'appâtage selon contrat
Intervention conforme. Rien à signaler
RAS - Pas d'activité
Pose de gel insecticide

P.A.R PVC sécu

1. Mairie d'aussac vadalle - cantine scolaire

N°	Caractéristiques	Produit	Etat du piège	Constat	Action
5		Placebo	BON	a) 0%	Changement appât
6		Placebo	BON	a) 0%	Changement appât

Etats

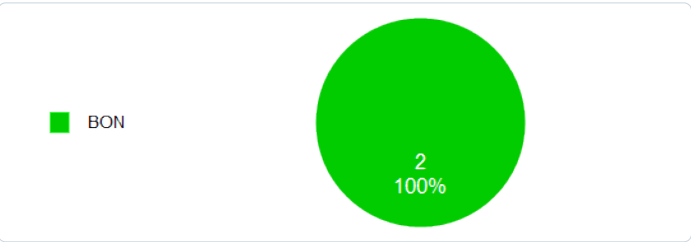

Constats

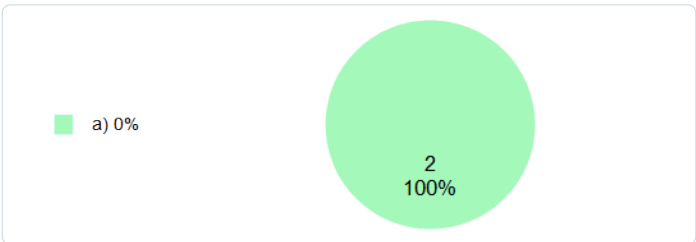

P.A.S PVC sécu

1. Mairie d'aussac vadalle - cantine scolaire

N°	Caractéristiques	Produit	Etat du piège	Constat	Action
1		Placebo	BON	a) 0%	Contrôle appât
2		Placebo	BON	a) 0%	Contrôle appât
3		Placebo	BON	a) 0%	Contrôle appât
4		Placebo	BON	a) 0%	Contrôle appât

Etats

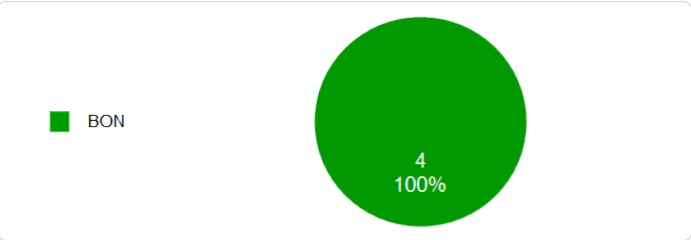

Constats

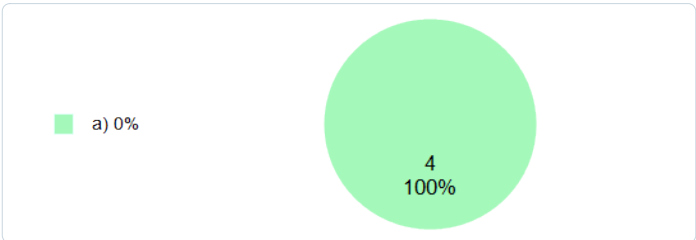

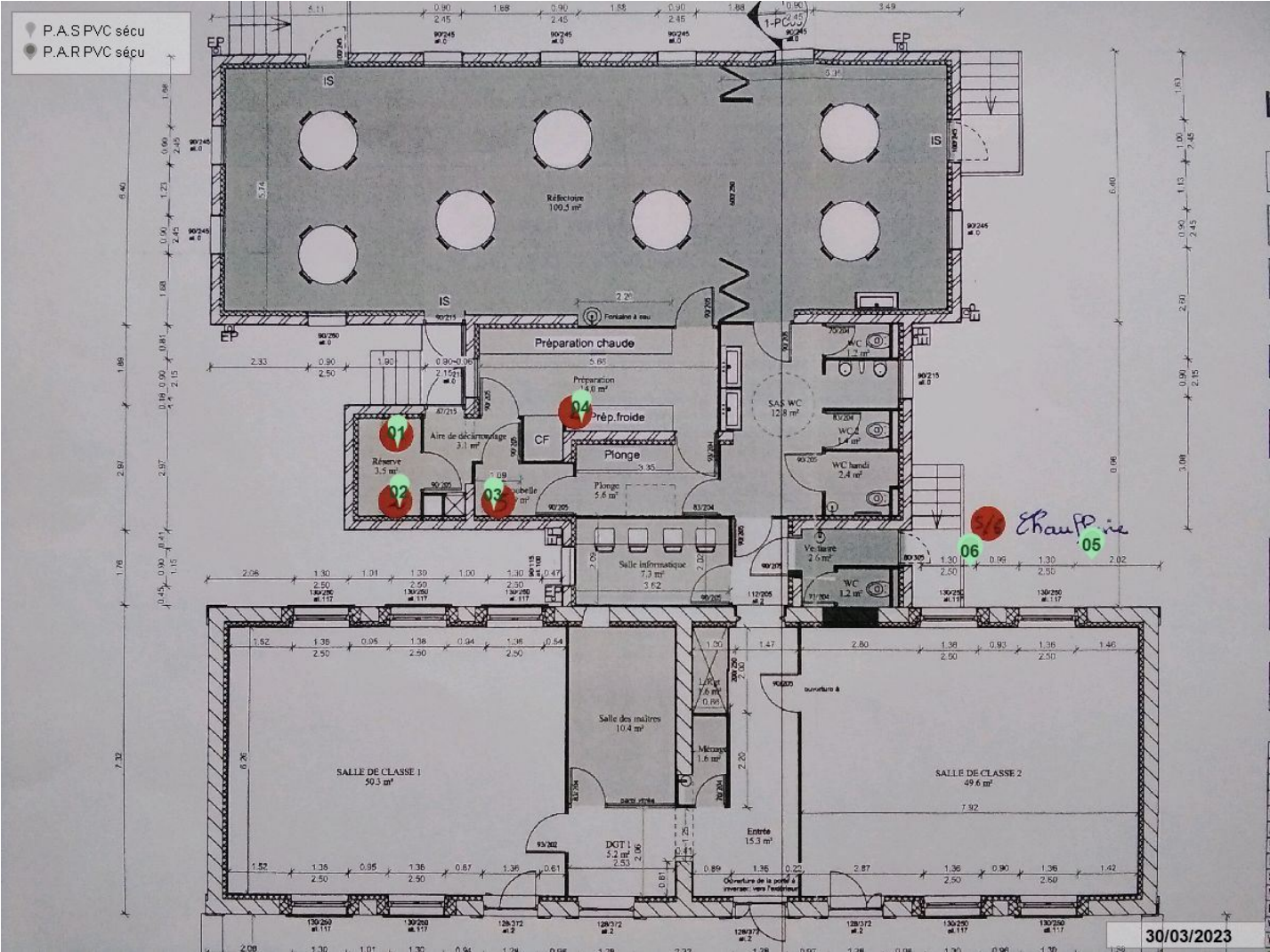

Type de pièges

- 4 - P.A.S PVC sécu
- 2 - P.A.R PVC sécu

Etats

- 6 - BON

Constats

- 6 - a) 0%

Actions

- 4 - Contrôle appât
- 2 - Changement appât

Captures

Adresse du client

MAIRIE D'AUSSAC VADALLE
Le Bourg
16560 AUSSAC VADALLE

Adresse de traitement

Restaurant scolaire
16560 AUSSAC VADALLE

Contrat 002624

DERATISATION-DESINSECTISATION PIEGES

1. Mairie d'aussac vadalle - cantine scolaire

		05 juillet 2021	06 janvier 2022	08 mars 2022	21 octobre 2022	10 janvier 2023	30 mars 2023
1	P.A.S PVC sécu	Etat : BON Constat : a) 0% Génération Pâte seau	Etat : BON Constat : a) 0% Génération Pâte seau	Etat : BON Constat : a) 0% Placebo	Etat : BON Constat : a) 0% Placebo	Etat : BON Constat : a) 0% Placebo	Etat : BON Constat : a) 0% Placebo
2	P.A.S PVC sécu	Etat : BON Constat : a) 0% Génération Pâte seau	Etat : BON Constat : a) 0% Génération Pâte seau	Etat : BON Constat : a) 0% Placebo	Etat : BON Constat : a) 0% Placebo	Etat : BON Constat : a) 0% Placebo	Etat : BON Constat : a) 0% Placebo
3	P.A.S PVC sécu	Etat : BON Constat : a) 0% Génération Pâte seau	Etat : BON Constat : a) 0% Génération Pâte seau	Etat : BON Constat : a) 0% Placebo	Etat : BON Constat : a) 0% Placebo	Etat : BON Constat : a) 0% Placebo	Etat : BON Constat : a) 0% Placebo
4	P.A.S PVC sécu	Etat : BON Constat : a) 0% Génération Pâte seau	Etat : BON Constat : a) 0% Génération Pâte seau	Etat : BON Constat : a) 0% Placebo	Etat : BON Constat : a) 0% Placebo	Etat : BON Constat : a) 0% Placebo	Etat : BON Constat : a) 0% Placebo
5	P.A.R PVC sécu	Etat : BON Constat : a) 0% Génération Pâte seau	Etat : BON Constat : a) 0% Génération Pâte seau	Etat : BON Constat : h) 71-85% Génération Pâte seau	Etat : BON Constat : a) 0% Génération Pâte seau	Etat : BON Constat : a) 0% Placebo	Etat : BON Constat : a) 0% Placebo
6	P.A.R PVC sécu	Etat : BON Constat : h) 71-85% Génération Pâte seau	Etat : BON Constat : g) 51-70% Génération Pâte seau	Etat : BON Constat : g) 51-70% Génération Pâte seau	Etat : BON Constat : f) 41-50% Génération Pâte seau	Etat : BON Constat : a) 0% Génération Pâte seau	Etat : BON Constat : a) 0% Placebo
Consommation moyenne		13.33%	10%	23.33%	8.33%	0%	0%
Nombre de captures		0	0	0	0	0	0
Nombre de pieges		6	6	6	6	6	6