



Adresse : 61 BOULEVARD DE BRETAGNE  
CP/ Ville : 16000 ANGOULÊME  
Téléphone : 05 45 69 01 45  
Courriel : sublimm-16@sublimm.fr  
N° Siret : 824 576 078 00029 - N.A.F. : 8129A  
N° intracommunautaire : FR 31 385 164 470



### Adresse de facturation :

Code client **16004970**  
Code contrat **002624**

MAIRIE D'AUSSAC VADALLE  
Le Bourg  
16560 AUSSAC VADALLE

### Adresse d'intervention :

Réalisée le **03/07/2023**  
Intervention n° **2**

Restaurant scolaire  
16560 AUSSAC VADALLE

## Rapport d'intervention :

### DERATISATION-DESINSECTISATION PIEGES

### Observations

Contrôle et réapprovisionnement des postes d'appâtage selon contrat

Faible consommation

Mise en place de produits toxiques selon nouvelles réglementations (35 jours maximum). Quantité : 30

Pose de gel insecticide

Maintien de produits toxiques sur le site pour régulation colonie de rongeurs en présence = Etanchéité du bâtiment impossible, présence de rongeurs dans environnement naturel à proximité, site sain mais contenant des matières attractives et/ou des structures propices à une nidification

### Signatures

Signature du technicien : BARRY Nicolas

Signature du client ou du technicien si absent :  
Mr marcu

LABORATOIRE SUBLIMM 16  
61 Bd de Bretagne  
16000 ANGOULÊME  
Tel : 05 45 69 01 45  
sublimm-16@sublimm.fr  
Siret : 385 164 470 00028 - APE : 8129A



Adresse : 61 BD BRETAGNE  
CP / Ville : 16000 ANGOULEME  
Téléphone : 05 45 69 01 45  
Courriel : [sublimm-16@sublimm.fr](mailto:sublimm-16@sublimm.fr)  
N° Siret : 82457607800029 N.A.F. : 81.29A  
N° intracommunautaire : FR 05 824 576 078



## Rapport d'intervention

### DERATISATION-DESINSECTISATION PIEGES

#### MAIRIE D'AUSSAC VADALLE

MAIRIE D'AUSSAC VADALLE  
Le Bourg  
16560 AUSSAC VADALLE

Code client **16004970**

Code contrat **002624**

#### Adresse d'intervention

Restaurant scolaire  
16560 AUSSAC VADALLE

Réalisée le **03/07/2023**

Intervention n° **2**

#### Observations

Contrôle et réapprovisionnement des postes d'appâtage selon contrat

Faible consommation

Mise en place de produits toxiques selon nouvelles réglementations (35 jours maximum). Quantité : 30

Pose de gel insecticide

Maintien de produits toxiques sur le site pour régulation colonie de rongeurs en présence = Etanchéité du bâtiment impossible, présence de rongeurs dans environnement naturel à proximité, site sain mais contenant des matières attractives et/ou des structures propices à une nidification

Compte rendu de l'intervention réalisée le 03/07/2023

Client 16004970 Intervention réalisée par : BARRY Nicolas

Contrat 002624

MAIRIE D'AUSSAC VADALLE

MAIRIE D'AUSSAC VADALLE  
Le Bourg  
16560 AUSSAC VADALLE

Adresse d'intervention

Restaurant scolaire  
16560 AUSSAC VADALLE

Observations

Contrôle et réapprovisionnement des postes d'appâtage selon contrat  
Faible consommation  
Mise en place de produits toxiques selon nouvelles réglementations (35 jours maximum). Quantité : 30  
Pose de gel insecticide  
Maintenance de produits toxiques sur le site pour régulation colonie de rongeurs en présence = Etanchéité du bâtiment impossible, présence de rongeurs dans environnement naturel à proximité, site sain mais contenant des matières attractives et/ou des structures propices à une nidification

P.A.R PVC sécu 1. Mairie d'aussac vadalle - cantine scolaire

N°	Caractéristiques	Produit	Etat du piège	Constat	Action
5		Placebo	BON	a) 0%	Contrôle appât
6		Génération Pâte seau	BON	a) 0%	Approvisionnement en appât biocide

Etats

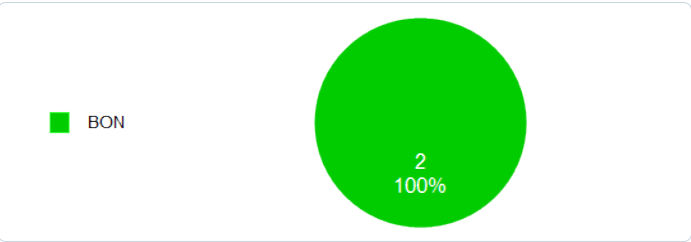

Constats

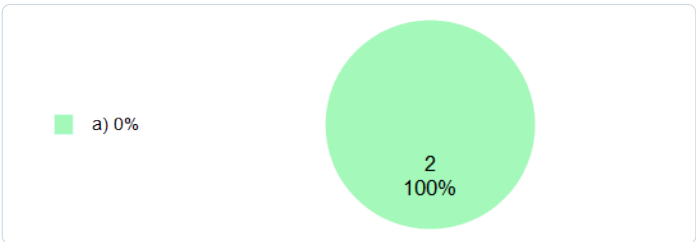

P.A.S PVC sécu 1. Mairie d'aussac vadalle - cantine scolaire

N°	Caractéristiques	Produit	Etat du piège	Constat	Action
1		Placebo	BON	a) 0%	Contrôle appât
2		Placebo	BON	a) 0%	Contrôle appât
3		Placebo	BON	a) 0%	Contrôle appât
4		Placebo	BON	a) 0%	Contrôle appât

Etats

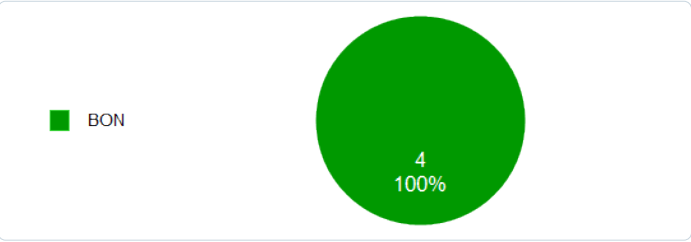

Constats

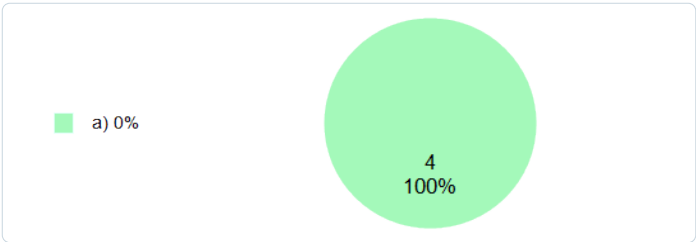

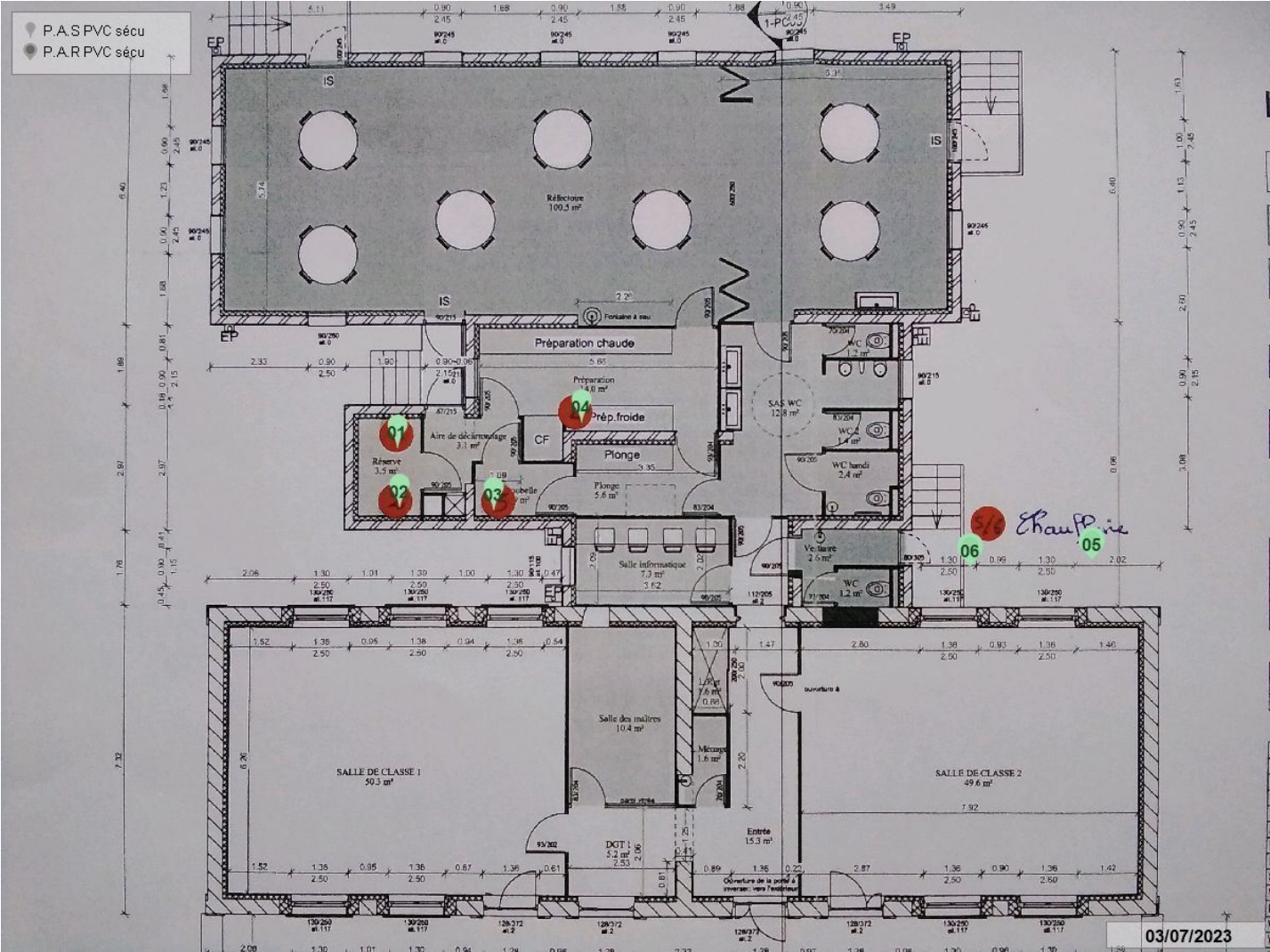

Type de pièges

- 4 - P.A.S PVC sécu
- 2 - P.A.R PVC sécu

Etats

- 6 - BON

Constats

- 6 - a) 0%

Actions

- 5 - Contrôle appât
- 1 - Approvisionnement en appât biocide

Captures

**Adresse du client**

MAIRIE D'AUSSAC VADALLE  
Le Bourg  
16560 AUSSAC VADALLE

**Adresse de traitement**

Restaurant scolaire  
16560 AUSSAC VADALLE

**Contrat** 002624

**DERATISATION-DESINSECTISATION PIEGES****1. Mairie d'aussac vadalle - cantine scolaire**

		06 janvier 2022		08 mars 2022		21 octobre 2022		10 janvier 2023		30 mars 2023		03 juillet 2023	
1	P.A.S PVC sécu	Etat : BON Constat : a) 0% Génération Pâte seau	 	Etat : BON Constat : a) 0% Placebo	 	Etat : BON Constat : a) 0% Placebo	 	Etat : BON Constat : a) 0% Placebo	 	Etat : BON Constat : a) 0% Placebo	 	Etat : BON Constat : a) 0% Placebo	 
2	P.A.S PVC sécu	Etat : BON Constat : a) 0% Génération Pâte seau	 	Etat : BON Constat : a) 0% Placebo	 	Etat : BON Constat : a) 0% Placebo	 	Etat : BON Constat : a) 0% Placebo	 	Etat : BON Constat : a) 0% Placebo	 	Etat : BON Constat : a) 0% Placebo	 
3	P.A.S PVC sécu	Etat : BON Constat : a) 0% Génération Pâte seau	 	Etat : BON Constat : a) 0% Placebo	 	Etat : BON Constat : a) 0% Placebo	 	Etat : BON Constat : a) 0% Placebo	 	Etat : BON Constat : a) 0% Placebo	 	Etat : BON Constat : a) 0% Placebo	 
4	P.A.S PVC sécu	Etat : BON Constat : a) 0% Génération Pâte seau	 	Etat : BON Constat : a) 0% Placebo	 	Etat : BON Constat : a) 0% Placebo	 	Etat : BON Constat : a) 0% Placebo	 	Etat : BON Constat : a) 0% Placebo	 	Etat : BON Constat : a) 0% Placebo	 
5	P.A.R PVC sécu	Etat : BON Constat : a) 0% Génération Pâte seau	 	Etat : BON Constat : h) 71-85% Génération Pâte seau	 	Etat : BON Constat : a) 0% Génération Pâte seau	 	Etat : BON Constat : a) 0% Placebo	 	Etat : BON Constat : a) 0% Placebo	 	Etat : BON Constat : a) 0% Placebo	 
6	P.A.R PVC sécu	Etat : BON Constat : g) 51-70% Génération Pâte seau	 	Etat : BON Constat : g) 51-70% Génération Pâte seau	 	Etat : BON Constat : f) 41-50% Génération Pâte seau	 	Etat : BON Constat : a) 0% Génération Pâte seau	 	Etat : BON Constat : a) 0% Placebo	 	Etat : BON Constat : a) 0% Génération Pâte seau	 
Consommation moyenne		10% 		23.33% 		8.33% 		0% 		0% 		0% 	
Nombre de captures		0		0		0		0		0		0	
Nombre de pieges		6		6		6		6		6		6	