

Affaire suivie par : NAUD Anthony

Service économie agricole et rurale  
Tél. : 05.17.17.39.08  
Courriel : ddt-foret@charente.gouv.fr

Angoulême le 06/10/2024

Le directeur départemental des territoires  
à  
Madame ou Monsieur la(e) Maire  
61, rue de la République  
16560 Aussac-Vadalle

**Objet :** Consultation suite à l'évolution des massifs à risque incendie en Charente

**Réf. :** SS/OJ/DFCI

Les incendies de forêt représentent une menace pour la sécurité des biens et des personnes, générant en outre des répercussions économiques et environnementales importantes.

Les travaux conduits conjointement au cours de l'été 2024 en collaboration avec les services du SDIS (Service Départemental d'Incendie et de Secours), de l'ONF (Office National des Forêts), du CNPF (Centre National de la Propriété Forestière), et du Pays Sud Charente amènent à proposer une nouvelle révision du classement des bois et forêts à risque d'incendie.

Ces évolutions tiennent notamment compte de la prédominance d'essences fortement inflammables ou combustibles, et de la présence de peuplements dépérissants dans les massifs concernés, et consistent en la re-délimitation des massifs existants.

- **Massifs dont la délimitation est précisée sans modification des communes concernées :**
  - Massif de Charroux
  - Massif de Bors, Pillac, Saint-Romain
- **Massifs dont la nouvelle délimitation induit une modification de la liste des communes concernées :**
  - Forêts domaniales de Bois Blanc, de la Braconne, Bois de Bel Air et Forêt de Quatre Vaux,
  - Massif de Soyaux,
  - Massif de Horte et Tardoire, Forêt de Dirac et alentours
  - Bois de Pérignac, Puypéroux,
  - Bois de l'Homme Mort, Château de la Faye, et Brie-sous-Barbezieux
  - Massif de la Double et Bois du château de Saint-Maigrin

Par ailleurs est prévue l'inscription d'un nouveau massif à risque (massif de la Boixe) qui doit faire l'objet d'une présentation préalable et spécifique aux élus des communes concernées.



En application de l'article R 132-2 du Code forestier, le conseil municipal de chaque commune concernée par un massif à risque, doit être consulté sur la proposition de classement.

Le classement des bois et forêts en tant que massifs à risque incendie permet notamment aux collectivités concernées :

- D'accéder à des financements publics (notamment FEADER) pour réaliser des travaux de prévention des risques incendie (création de pistes, installation de citernes, points d'eau, etc.).
- De rendre obligatoire la mise en œuvre des obligations légales de débroussaillage (OLD) au sein des massifs concernés, conformément aux articles L131-10 à L131-16-1 du Code forestier.

Vous trouverez ci-joint un extrait cartographique du massif qui concerne votre commune ; son contour est représenté en rouge et la zone « tampon » de 200 mètres où sont susceptibles de s'appliquer les Obligations Légales de Débroussaillage est représentée en blanc.

Une carte interactive est également disponible sur le site internet des services de l'État de la Charente pour mieux visualiser ces zones

(lien : <https://carto2.geo-ide.din.developpement-durable.gouv.fr/frontoffice/?map=aadeb619-0de1-4457-b3d6-a010e7fc7c93> )

Conformément à l'article R132-2 du Code forestier, je vous remercie de bien vouloir formuler un avis sur cette proposition de classement et de l'adresser par voie postale à la DDT- Unité forêt 43 rue du docteur Duroselle 16016 ANGOULÊME Cedex ou par mail à [ddt-foret@charente.gouv.fr](mailto:ddt-foret@charente.gouv.fr) dans un délai de deux mois à compter de la réception de ce courrier.

À défaut de réponse dans ce délai, votre avis sera réputé favorable.

Le directeur départemental des territoires



Hervé SERVAT



A- Carte des nouveaux massifs à risque incendie sur le département de la Charente :



Édition du 06-09-2024

14. *W. A. G. van den Broek et al.* (eds), *Consolidation Economics*, 2003, pp. 105–34.



## B- Liste des communes du Massif de Charroux :

1 Pleuville

- Cartographie :

### Massif de Charroux

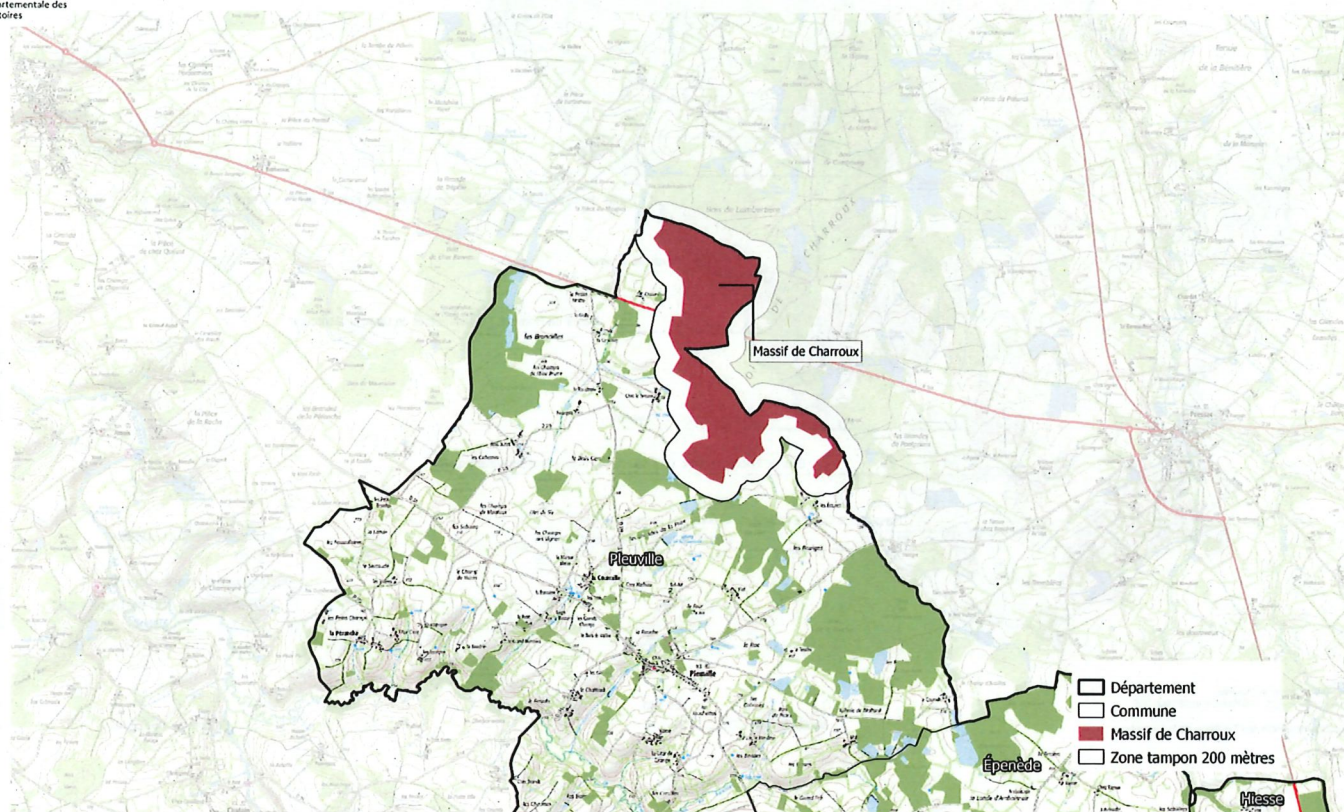

Sources de données : Préfecture de la Charente  
Fonds cartographiques : IGN SCAN25, Formation végétale BDF  
Conception : Direction Départementale des Territoires de la Charente

Édition du 03-09-2024



C- Liste des communes des Forêts domaniales de Bois Blanc, de la Braconne, Bois de Bel Air et Forêt de Quatre Vaux :

1	Agris	9	Coulgens*	17	Pranzac
2	Aussac-Vadalle*	10	Garat	18	Rivières
3	Bouëx	11	Jauldes	19	Saint-Mary
4	Brie	12	Les Pins	20	Touvre
5	Bunzac	13	La Rochefoucauld en Angoumois	21	Taponnat-Fleurignac
6	Cellefrouin	14	La Rochette	22	Val-de-Bonnieure*
7	Chasseneuil-sur-Bonnieure	15	La Tâche		
8	Chazelles	16	Mornac		

\* : Nouvelles communes incluses dans ce massif classé à risque incendie

- Cartographie :

PRÉFET  
DE LA  
CHARENTE

Liberté  
Égalité  
Fraternité

Direction  
Départementale des  
Territoires

Forêts domaniales de Bois Blanc, de la Braconne, Bois de Bel Air et Forêt de Quatre Vaux

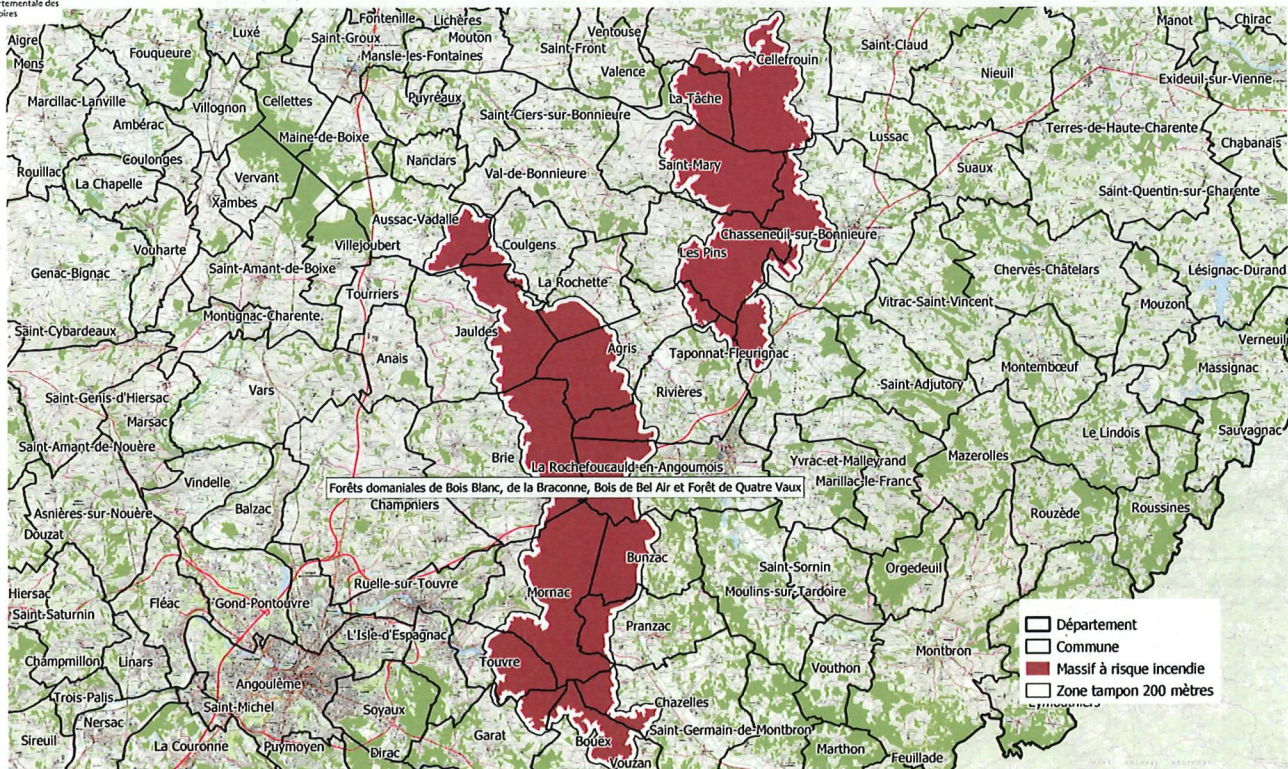

Sources de données : Préfecture de la Charente  
Fonds cartographiques : IGN SCAN 25, Formation végétale BDF  
Conception : Direction Départementale des Territoires de la Charente

0 10 20 km

Édition du 06-09-2024

43 rue du docteur Duroselle  
16016 ANGOULÊME Cedex  
Tél. : 05.17.17.37.37  
[www.charente.gouv.fr](http://www.charente.gouv.fr)



## D- Liste des communes du Massif de Soyaux :

1	Angoulême*	4	Magnac-sur-Touvre
2	Garat	5	Soyaux
3	L'isle-d'Espagnac*		

\* : Nouvelles communes incluses dans ce massif classé à risque incendie

- Cartographie :

### Massif de Soyaux

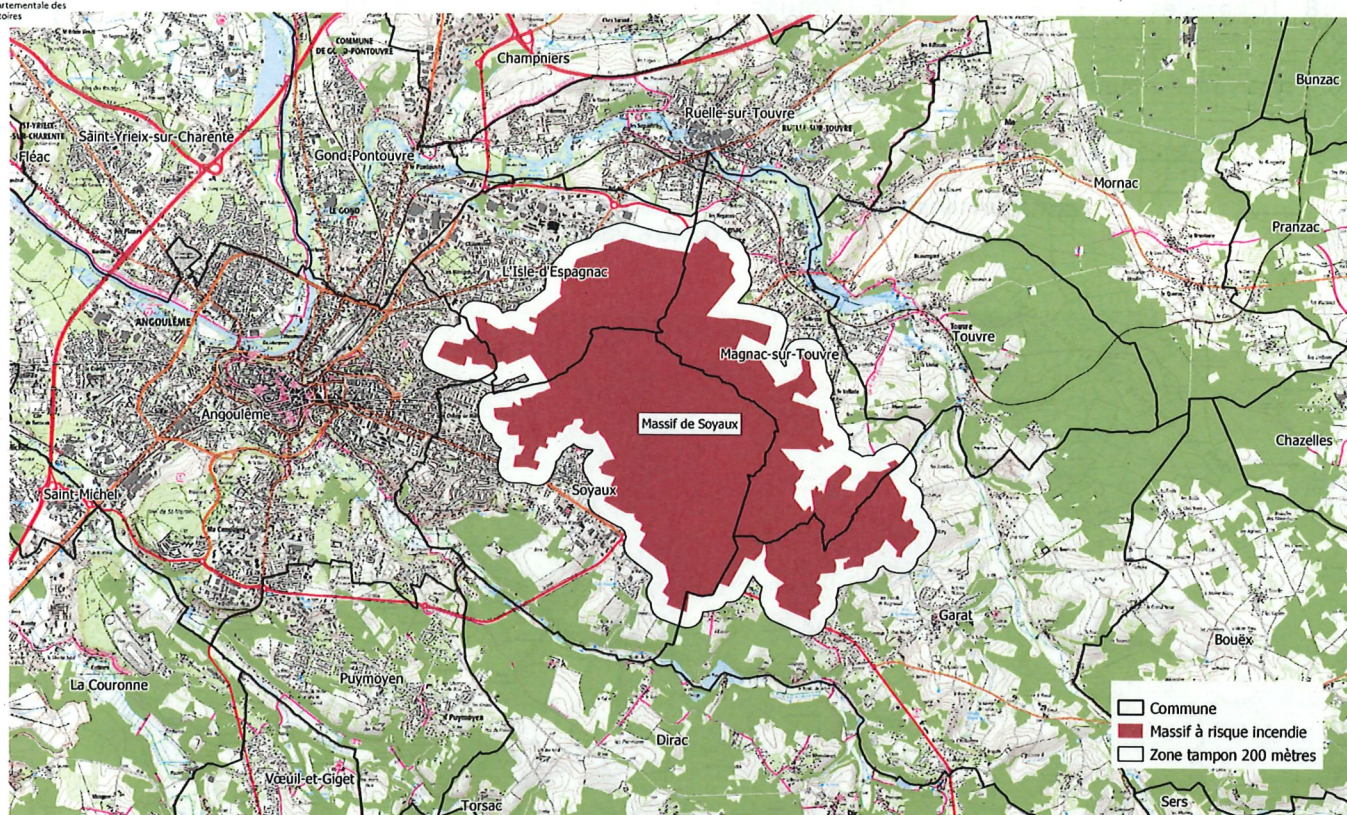

Sources de données : Préfecture de la Charente  
 Fonds cartographiques : IGN SCAN 25, Formation végétales BDF  
 Conception : Direction Départementale des Territoires de la Charente

0 1 2 km

Édition du 03-09-2024



**E- Liste des communes du Massif de Horte et Tardoire, Forêt de Dirac et alentours :**

1	<b>Bouëx*</b>	11	<b>Fouquebrune*</b>	20	<b>Puymoyen*</b>
2	Charras	12	<b>Garat*</b>	21	Rougnac
3	<b>Chazelles*</b>	13	<b>Gardes-le-Pontaroux*</b>	22	Saint-Germain-de-Montbron
4	Combiers	14	Grassac	23	<b>Sers*</b>
5	<b>Dignac*</b>	15	<b>Magnac-Lavalette-Villars*</b>	24	Souffrignac
6	<b>Dirac*</b>	16	Mainzac	25	<b>Torsac*</b>
7	Ecuras	17	Marthon	26	<b>Voeuil-et-Giget*</b>
8	<b>Edon*</b>	18	Montbron	27	Vouthon
9	Eymouthiers	19	Moulins-sur-Tardoire	28	Vouzan
10	Feuillade				

**\* : Nouvelles communes incluses dans ce massif classé à risque incendie**

- Communes supprimées du massif :

Saint-Sornin	Rouzède	Orgedeuil
--------------	---------	-----------



- Cartographie :

## Massif de Horte et Tardoire, forêt de Dirac et alentours

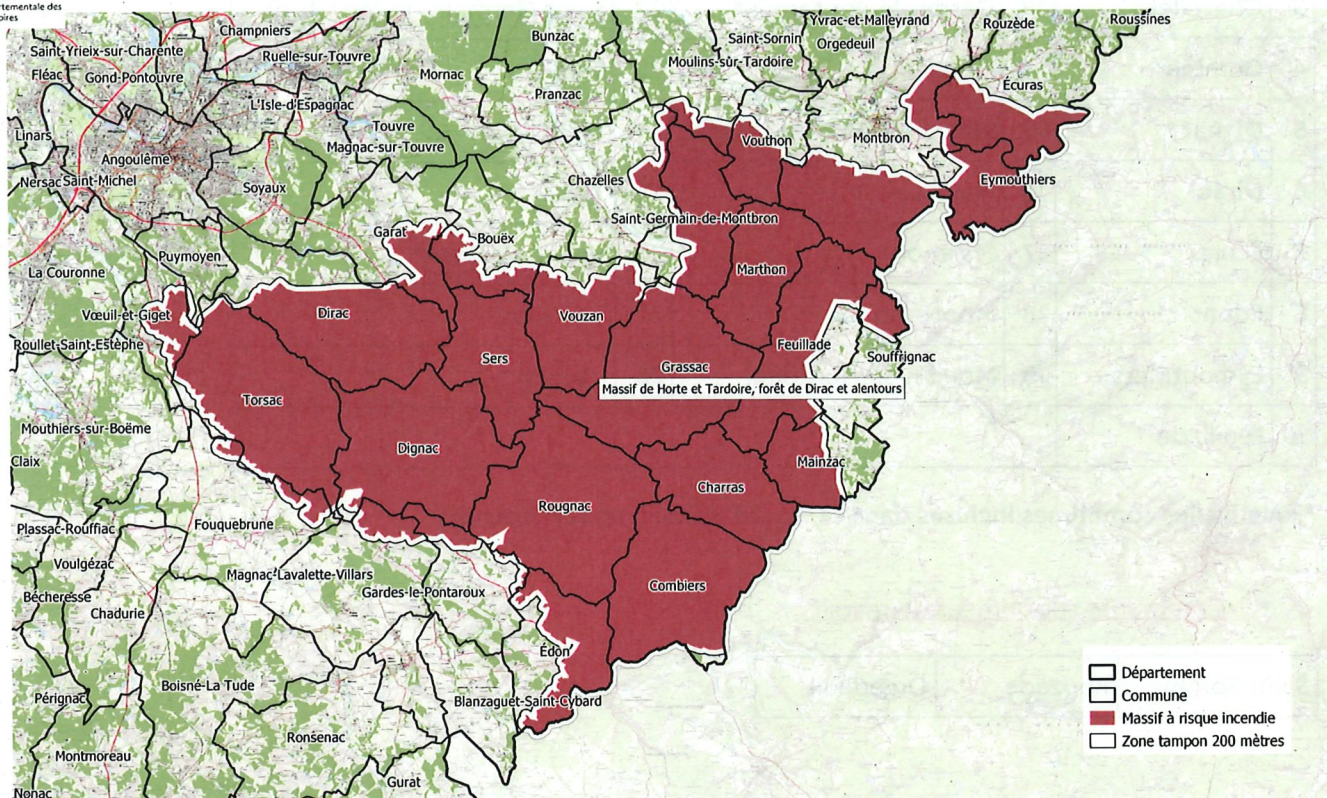

Sources de données : Préfecture de la Charente  
Fonds cartographiques : IGN SCAN 25, Formation végétale BDF  
Conception : Direction Départementale des Territoires de la Charente

Édition du 06-09-2024



## F- Liste des communes du Bois de Pérignac, Puypéroux :

1	Bécheresse	5	Montmoreau
2	Chadurie	6	Nonac
3	Coteaux-du-Blanzacais	7	Pérignac
4	<b>Courageac*</b>	8	Voulgézac

\* : Nouvelles communes incluses dans ce massif classé à risque incendie

- Cartographie :

### Bois de Pérignac, Puypéroux

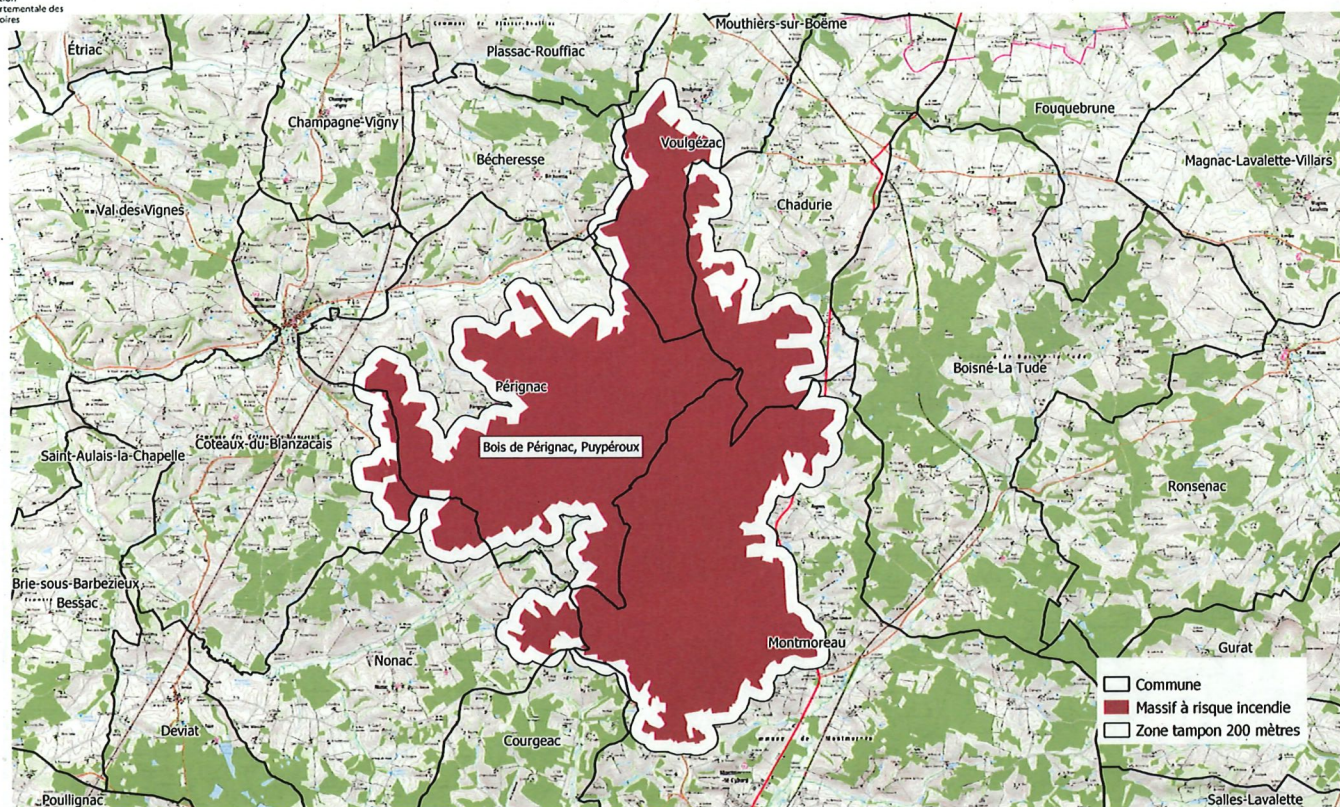

Sources de données : Préfecture de la Charente  
 Fonds cartographiques : IGN SCAN 25, Formation végétale BDF  
 Conception : Direction Départementale des Territoires de la Charente

0 1 2 km

Édition du 06-09-2024



## G- Liste des communes du Bois de l'Homme Mort, Château de la Faye et Brie-sous-Barbezieux :

1	Bessac	1	Nonac
2	Brie-sous-Barbezieux*	2	Pouillignac*
3	Courgeac	3	Saint-Felix*
4	Deviat	4	Saint-Martial

\* : Nouvelles communes incluses dans ce massif classé à risque incendie

- Cartographie :

### Bois de l'homme mort, château de la Faye et Brie-sous-Barbezieux

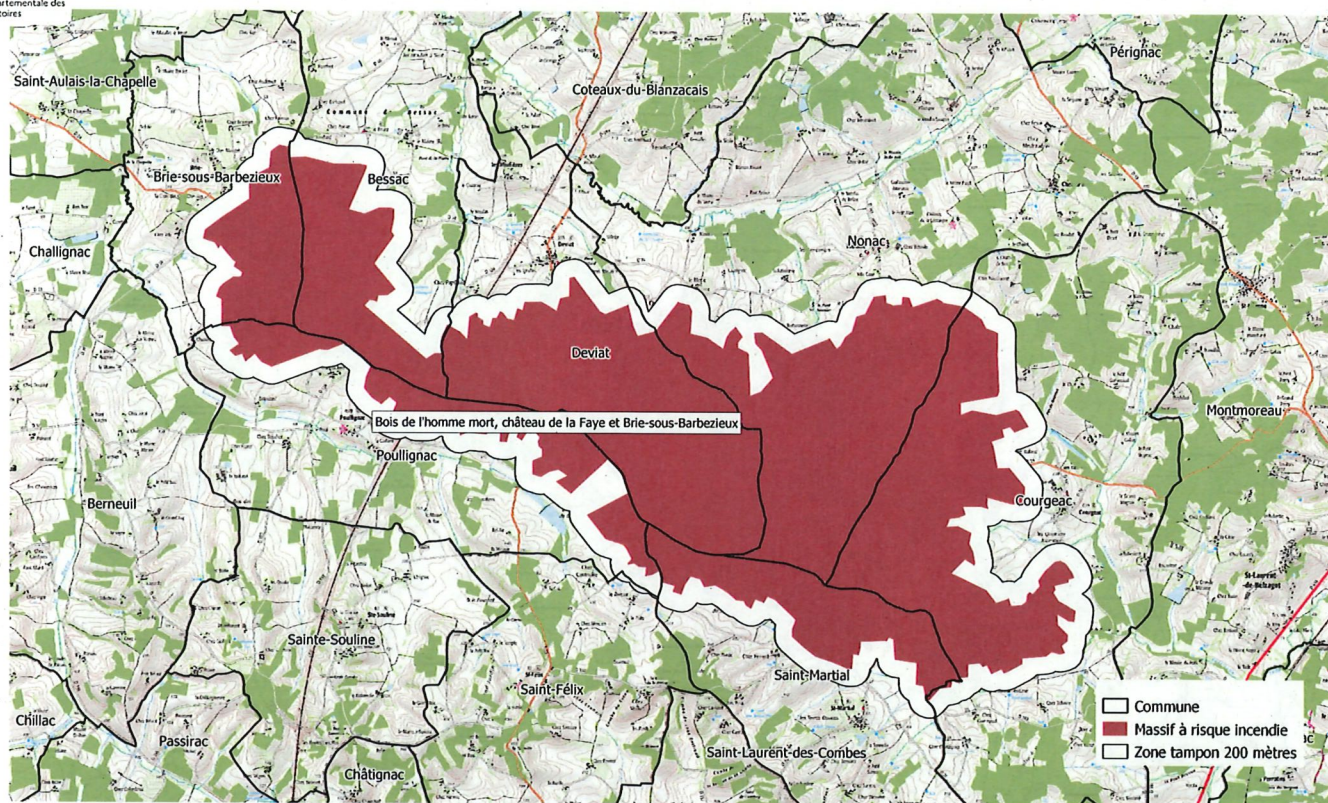

Sources de données : Préfecture de la Charente  
 Fonds cartographiques : IGN SCAN 25, Formation végétale BDF  
 Conception : Direction Départementale des Territoires de la Charente

0 1 2 km

Édition du 06-09-2024



### H- Liste des communes du Massif de Bors, Pillac, Saint-Romain :

1	Bellon	4	Pillac
2	Bors (Canton de Tude-et-Lavalette)	5	Saint-Romain
3	Laprade		

- Cartographie :



## Massif de Bors, Pillac, Saint-Romain

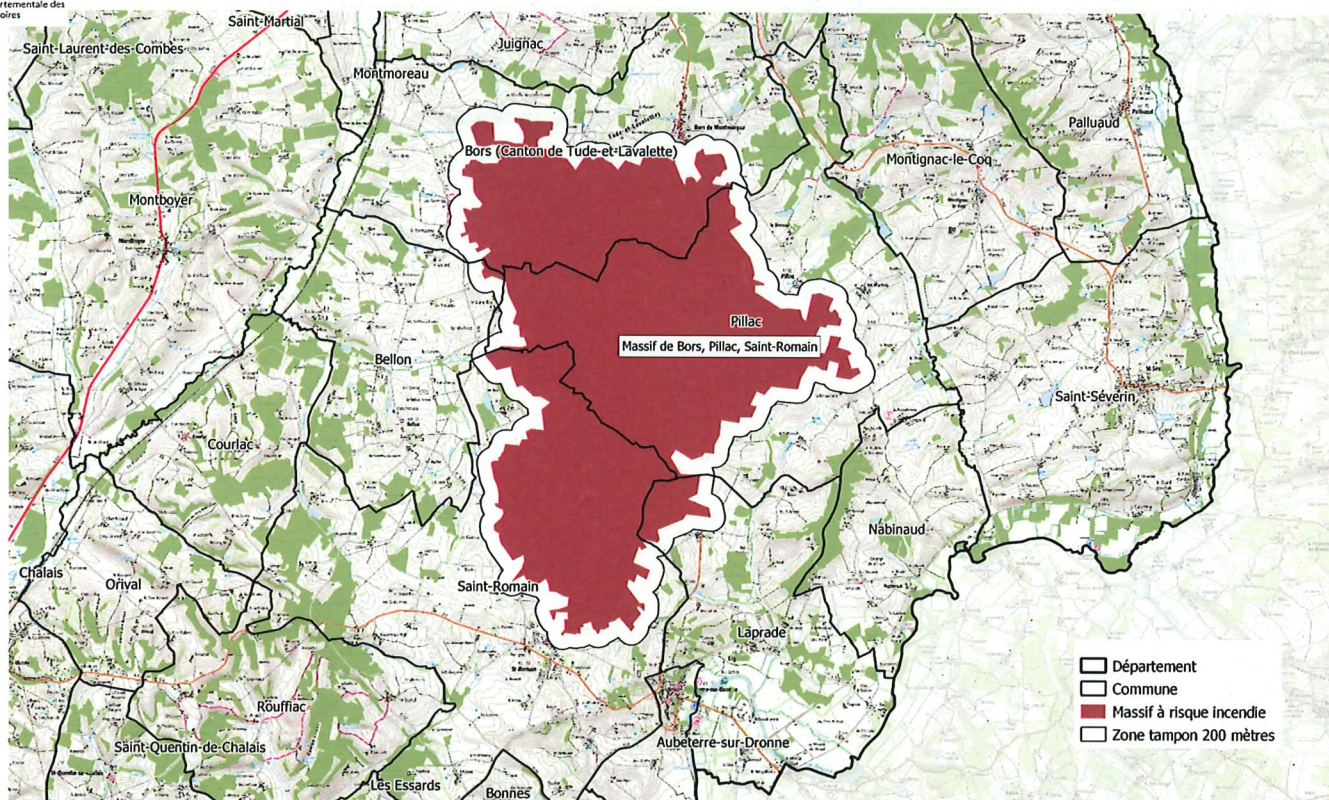

Sources de données : Préfecture de la Charente  
Fonds cartographiques : IGN SCAN 25

Conception : Direction Départementale des Territoires de la Charente

0 1 2 km

Édition du 06-09-2024



**I- Liste des communes du Massif de la Double et Bois du Château de Saint-Maigrin :**

1	Baignes-Sainte-Radegonde	9	Chillac	17	Passirac
2	Bardenac	10	Condéon	18	Reignac
3	<b>Bazac*</b>	11	<b>Guimps*</b>	19	Rioux-Martin
4	<b>Berneuil*</b>	12	Guizengeard	20	Saint-Vallier
5	Boisbreteau	13	<b>Le Tâtre*</b>	21	Sauvignac
6	Bors (Canton de Charente-Sud)	14	Médillac	22	Touvérac
7	Brossac	15	<b>Montmérac*</b>	23	Yviers
8	Chantillac	26	Oriolles		

**\* : Nouvelles communes incluses dans ce massif classé à risque incendie**

- **Commune supprimée du massif :**

Chalais
---------



- Cartographie :

## Massif de la Double et bois du château de Saint-Maigrin

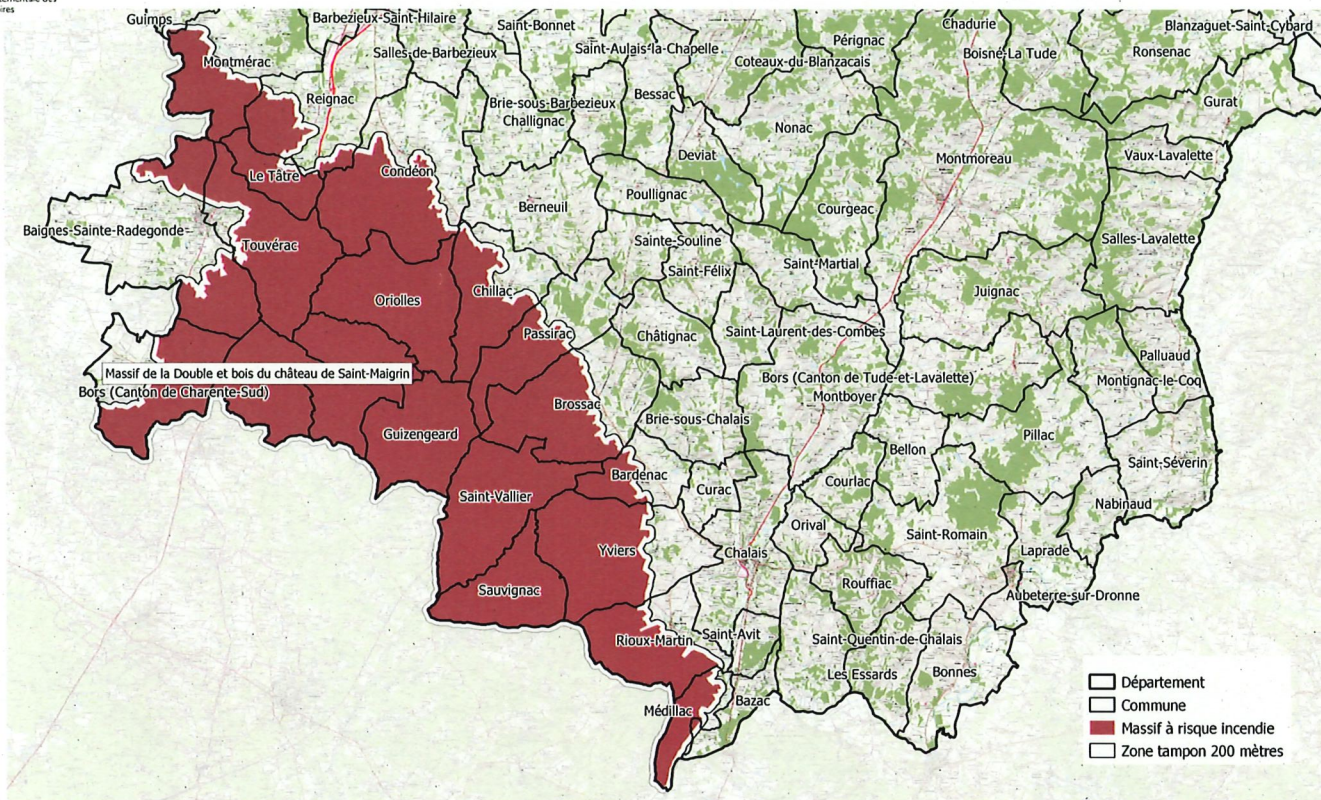

Sources de données : Préfecture de la Charente  
Fonds cartographiques : IGN SCAN 25, Formation végétale BDF  
Conception : Direction Départementale des Territoires de la Charente

Édition du 06-09-2024



