

**FICHE DE SIGNALEMENT DE NIDS DU FRELON ASIATIQUE**  
(*Vespa velutina* Lepeletier)  
**ETABLIE PAR LE MUSEUM NATIONAL D'HISTOIRE NATURELLE**

A envoyer **par courrier** à l'adresse suivante :

**Conseil général de la Charente**  
Direction de l'animation et du développement durable  
Service agriculture, aménagement rural et environnement  
31 boulevard Emile Roux  
16917 ANGOULEME CEDEX 9

Informations sur *Vespa velutina* (fiche descriptive et confusions à éviter), sur le site de l'INPN : [http://inpn.mnhn.fr/isb/recherche?espece=Vespa velutina](http://inpn.mnhn.fr/isb/recherche?espece=Vespa%20velutina)

**Comment remplir cette fiche :**

Prière de renseigner au maximum les informations ci-dessous.

Si vous ne connaissez pas le point GPS (latitude et longitude) du lieu, merci de donner l'adresse exacte (rue, lieu-dit, etc.) et de joindre si possible l'emplacement du nid sur une carte géographique ou un plan détaillé (indispensable pour bien localiser les nids et ne pas les comptabiliser plusieurs fois).

**Si le nid est situé à moins de 10 m du sol, le signalement doit être obligatoirement accompagné d'une photo (même prise avec un téléphone portable).**

**Les renseignements suivis de \* sont indispensables**

✚ **LOCALISATION DES NIDS\***

Date\* : ..... / ..... / .....      Commune\* : .....  
Adresse (emplacement nid)\* : .....  
Lieu dit\* : .....  
Latitude : .....      Longitude : .....

✚ **OBSERVATEUR\***

Nom de l'observateur\* : .....  
Profession : .....  
Téléphone et / ou adresse e-mail\* : .....

✚ **CARACTERISTIQUES DES NIDS**

Hauteur par rapport au sol : ☐ 0/5 m      ☐ 5/10 m      ☐ + 10 m  
Proximité d'habitations : ☐ 0/50 m      ☐ 50/100 m      ☐ + 100 m  
Proximité de ruches : ☐ - 100 m      ☐ + 100 m  
Diamètre du nid (en cm) :.....

Cette collecte d'informations permettra de recenser la répartition de *Vespa velutina* en Charente afin d'élaborer un plan de destruction des nids

**Merci de votre contribution**

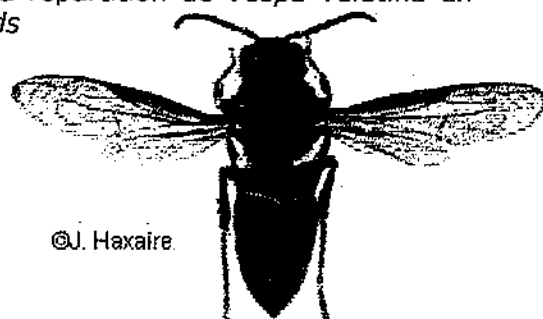

©J. Haxaire