



Demande de Certificat d'urbanisme

cerfa
N° 13410*05

Vous pouvez utiliser ce formulaire si :

- vous souhaitez connaître les règles applicables en matière d'urbanisme sur un terrain.
- vous souhaitez savoir si l'opération que vous projetez est réalisable.

Cadre réservé à la mairie du lieu du projet

C U 0 1 6 0 2 4 2 1 X 0 0 2 9
Dpt Commune Année N° de dossier

La présente demande a été reçue à la mairie

le 27 07 2021

Cachet de la mairie et signature du receveur

Le Maire,

1 - Objet de la demande de certificat d'urbanisme

☒ a) Certificat d'urbanisme d'information

Indique les dispositions d'urbanisme, les limitations administratives au droit de propriété et la liste des taxes et participations d'urbanisme applicables au terrain.

☐ b) Certificat d'urbanisme opérationnel

Indique en outre si le terrain peut être utilisé pour la réalisation de l'opération projetée.

2 - Identité du ou des demandeurs

Le demandeur sera le titulaire du certificat et destinataire de la décision.

Si la demande est présentée par plusieurs personnes, indiquez leurs coordonnées sur la fiche complémentaire.

Vous êtes un particulier

Madame ☐ Monsieur ☐

Nom : _____ Prénom : _____

Vous êtes une personne morale

Dénomination :

N° SIRET :

Type de société (SA, SCI,...) **SCP**

Représentant de la personne morale : Madame ☐ Monsieur ☐

Nom : **Maître Jean-Edouard DAMBIER-COUPILLAUD** Prénom : _____

3 - Coordonnées du demandeur

Adresse : Numéro : **15** Voie : **Rue de Beaulieu**

Lieu-dit : _____ Localité : **Angoulême**

Code postal : **16007** BP : **237** Cedex :

Téléphone : **05.45.37.03.37**

indiquez l'indicatif pour le pays étranger :

Si le demandeur habite à l'étranger : Pays : _____ Division territoriale : _____

☐ J'accepte de recevoir par courrier électronique les documents transmis en cours d'instruction par l'administration à l'adresse suivante : **scpruedebeaulieu.16003@notaires.fr**

J'ai pris bonne note que, dans un tel cas, la date de notification sera celle de la consultation du courrier électronique ou, au plus tard, celle de l'envoi de ce courrier électronique augmentée de huit jours.

4 - Le terrain

Les informations et plans (voir liste des pièces à joindre) que vous fournissez doivent permettre à l'administration de localiser précisément le (ou les) terrain(s) concerné(s) par votre projet.

Le terrain est constitué de l'ensemble des parcelles cadastrales d'un seul tenant appartenant à un même propriétaire.

Adresse du (ou des) terrain(s)

Numéro : _____ Voie : **Sur les Prés**

Lieu-dit : _____ Localité : **AUSSAC-VADALLE**

Code postal : **16560** BP : _____ Cedex :

Références cadastrales¹ : (si votre projet porte sur plusieurs parcelles cadastrales, veuillez renseigner la fiche complémentaire page 3) : Préfixe : _____ Section : **ZP** Numéro : **204**

Superficie totale du terrain (en m²) : **863 M²**

¹ En cas de besoin, vous pouvez vous renseigner auprès de la mairie

5 - Cadre réservé à l'administration - Mairie -

Articles L.111-11 et R.410-13 du code de l'urbanisme

État des équipements publics existants

Le terrain est-il déjà desservi ?

Équipements :

Voirie : Oui ☐ Non ☐Eau potable : Oui ☐ Non ☐Assainissement : Oui ☐ Non ☐Électricité : Oui ☐ Non ☐

Observations :

État des équipements publics prévu

La collectivité a-t-elle un projet de réalisation d'équipements publics desservant le terrain ?

Équipements			Par quel service ou concessionnaire?	Avant le
Voirie	Oui	Non		
	<input type="checkbox"/>	<input type="checkbox"/>		
Eau potable	Oui	Non		
	<input type="checkbox"/>	<input type="checkbox"/>		
Assainissement	Oui	Non		
	<input type="checkbox"/>	<input type="checkbox"/>		
Électricité	Oui	Non		
	<input type="checkbox"/>	<input type="checkbox"/>		

Observations :

6 - Engagement du (ou des) demandeurs

Je certifie exactes les informations mentionnées ci-dessus.

À Angoulême

Le : 23 juillet 2021

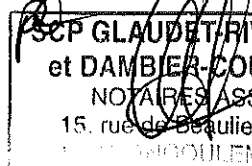
SCP GLAUDET-RIVET-AUDRY
et DAMIER-COUPILLAUD
 NOTAIRES ASSOCIÉS
 15, rue de Beaulieu - BP 237
 16100 ANGOULÊME CEDEX

Signature du (des) demandeur(s)

Votre demande doit être établie en deux exemplaires pour un certificat d'urbanisme d'information ou quatre exemplaires pour un certificat d'urbanisme opérationnel. Elle doit être déposée à la mairie du lieu du projet.

Vous devrez produire :

- un exemplaire supplémentaire, si votre projet se situe en périmètre protégé au titre des monuments historiques ;
- deux exemplaires supplémentaires, si votre projet se situe dans un cœur de parc national.

VENTE Frédéric COHO/Nadia MOINDROT/1018067/XS/JED/

Si vous êtes un particulier : la loi n° 78-17 du 6 janvier 1978 relative à l'informatique, aux fichiers et aux libertés s'applique aux réponses contenues dans ce formulaire pour les personnes physiques. Elle garantit un droit d'accès aux données nominatives les concernant et la possibilité de rectification. Ces droits peuvent être exercés à la mairie. Les données recueillies seront transmises aux services compétents pour l'instruction de votre demande.

Pour permettre l'utilisation des informations nominatives comprises dans ce formulaire à des fins commerciales, cochez la case ci-contre : ☐

Références cadastrales : fiche complémentaire

Si votre projet porte sur plusieurs parcelles cadastrales, veuillez indiquer pour chaque parcelle cadastrale sa superficie ainsi que la superficie totale du terrain.

Préfixe : Section : ZP Numéro 204
 Superficie de la parcelle cadastrale (en m²) : 783 M²

Préfixe : Section : ZP Numéro 206
 Superficie de la parcelle cadastrale (en m²) : 56 M²

Préfixe : Section : ZP Numéro 208
 Superficie de la parcelle cadastrale (en m²) : 24 M²

Préfixe : Section : Numéro :
 Superficie de la parcelle cadastrale (en m²) :

Préfixe : Section : Numéro :
 Superficie de la parcelle cadastrale (en m²) :

Préfixe : Section : Numéro :
 Superficie de la parcelle cadastrale (en m²) :

Préfixe : Section : Numéro :
 Superficie de la parcelle cadastrale (en m²) :

Préfixe : Section : Numéro :
 Superficie de la parcelle cadastrale (en m²) :

Préfixe : Section : Numéro :
 Superficie de la parcelle cadastrale (en m²) :

Préfixe : Section : Numéro :
 Superficie de la parcelle cadastrale (en m²) :

Préfixe : Section : Numéro :
 Superficie de la parcelle cadastrale (en m²) :

Préfixe : Section : Numéro :
 Superficie de la parcelle cadastrale (en m²) :

Préfixe : Section : Numéro :
 Superficie de la parcelle cadastrale (en m²) :

Préfixe : Section : Numéro :
 Superficie de la parcelle cadastrale (en m²) :

Préfixe : Section : Numéro :
 Superficie de la parcelle cadastrale (en m²) :

Préfixe : Section : Numéro :
 Superficie de la parcelle cadastrale (en m²) :

Commune :
AUSSAC-VADALLE (024)

Numéro d'ordre du document
d'arpentage : 324M

Document vérifié et numéroté le 02/10/2019

A PTGC ANGOULEME

Par Laurent MOUYSSET
Inspecteur des Finances Publiques
Signé

PTGC
CENTRE DES FINANCES PUBLIQUES
1, rue de la Combe
CS 72513 SOYAUX
16025 ANGOULEME CEDEX
Téléphone : 0545975700
Fax : 0545975861
ptgc.charente@dgfip.finances.gouv.fr

DIRECTION GENERALE DES FINANCES PUBLIQUES

EXTRAIT DU PLAN CADASTRAL

CERTIFICATION
(Art. 25 du décret n° 55-471 du 30 avril 1955)

Le présent document d'arpentage, certifié par les propriétaires sous-ajugés (3)
a été établi (1) :

A - D'après les indications qu'ils ont fournies au bureau ;

B - En conformité d'un piquetage : effectué sur le terrain ;

C - D'après un plan d'arpentage ou bornage, dont copie ci-jointe, dressé

le par géomètre à

Les propriétaires ont pris connaissance des informations portées
au dos de la remise 6463.

, le

Section : ZP
Feuille(s) : 000 ZP 01
Qualité du plan : P5 ou CP [40 cm]

Echelle d'origine : 1/2000
Echelle d'édition : 1/1000
Date de l'édition : 02/10/2019
Support numérique :

D'après le document d'arpentage
dressé

Par M. BOUCARD GE (2)

Réf. : 2019 080

Le 23/04/2019

(1) Rayer les mentions inutiles. La formule A n'est applicable que dans le cas d'une requête (plan révisé par acte de bornage à jour). Dans la formule B, les propriétaires peuvent avoir effectué eux-mêmes le piquetage.
(2) Qualité de la personne agréée (géomètre expert, inspecteur, géomètre ou technicien retraité du cadastre, etc.).
(3) Préciser les noms et qualité du signataire s'il est différent du propriétaire (mandataire, avocat, représentant qualifié de l'autorité compétente, etc.).

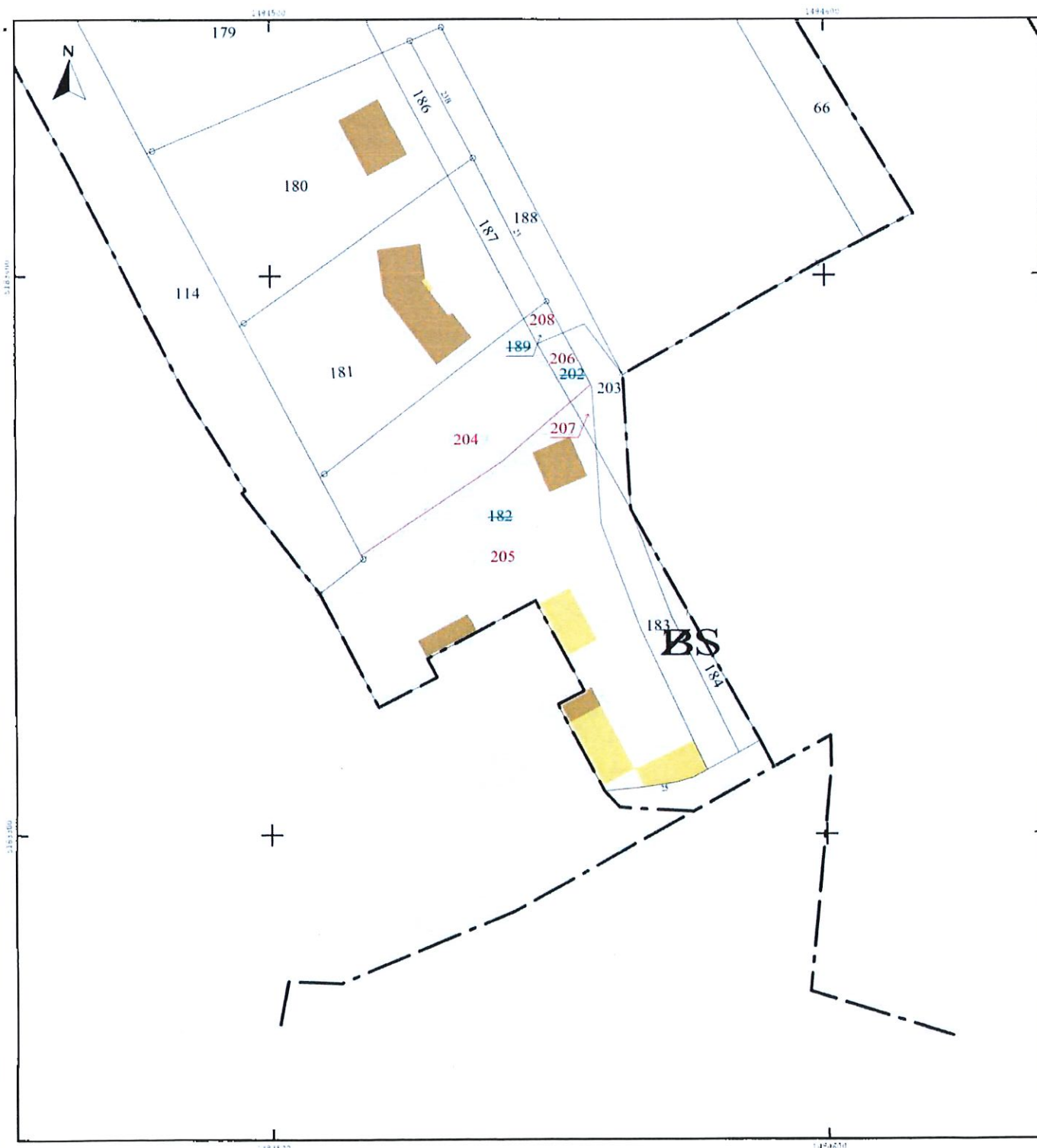

Commune : 16024
Aussac-Vadalle

MODIFICATION DU PARCELLAIRE CADASTRAL
D'APRES UN EXTRAIT DU PLAN CADASTRAL (DGFiP)

Cachet du rédacteur du document :

Numéro d'ordre du document d'arpentage
324 M

Document vérifié et numéroté le 02/10/2019

A
Par

Section : ZP
Feuille(s) : 01
Qualité du plan : P5

Echelle d'origine : 1/2000
Echelle d'édition : 1/1000
Date de l'édition : 28/11/2006

CERTIFICATION
(Art. 25 du décret n° 55 471 du 30 avril 1955)

Le présent document, certifié par les propriétaires soussignés (3) a été établi (1) :

A - D'après les indications qu'ils ont fournies au bureau ;

B - En conformité d'un piquetage : effectué sur le terrain ;

C - D'après un plan d'arpentage ou de bornage, dont copie ci-jointe, dressé le 04/04/2019, par M. BOUCARD Philippe, géomètre à LA COURONNE

Les propriétaires déclarent avoir pris connaissance des informations portées au dos de la chemise 6463.

A LA COURONNE, le 04/04/2019

Document dressé par

BOUCARD

à LA COURONNE

Date 23/04/2019

Signature :

(1) Réviser les mentions initiales. La formule A n'est applicable que dans le cas d'une esquisse (plan reçu par voie de main à jour), dans la formule B les propriétaires peuvent avoir effectué eux-mêmes le piquetage.

(2) Qualité de la personne agréée (géomètre expert, arpenteur, géomètre ou technicien révisé du cadastre, etc.).

(3) Préciser les noms et qualités du signataire s'il est différent du propriétaire (marchand, avoué représentant qualité de l'autorité expropriant).

