

Plan de situation :

Département :
CHARENTE

Commune :
AUSSAC-VADALLE

Section : ZN
Feuille : 000 ZN 01

Échelle d'origine : 1/2000
Échelle d'édition : 1/1000

Date d'édition : 10/06/2021
(fuseau horaire de Paris)

Coordonnées en projection : RGF93CC45
CQ017 Ministère de l'Action et des
Comptes publics

DIRECTION GÉNÉRALE DES FINANCES PUBLIQUES

EXTRAIT DU PLAN CADASTRAL

Le plan visualisé sur cet extrait est géré
par le centre des impôts foncier suivant :
PTGC
CENTRE DES FINANCES PUBLIQUES
1, rue de la Combe 16025
16025 ANGOULEME CEDEX
tél. 0545975700 fax 0545975861
ptgc.charente@dgfip.finances.gouv.fr

Cet extrait de plan vous est délivré par :

cadastre.gouv.fr

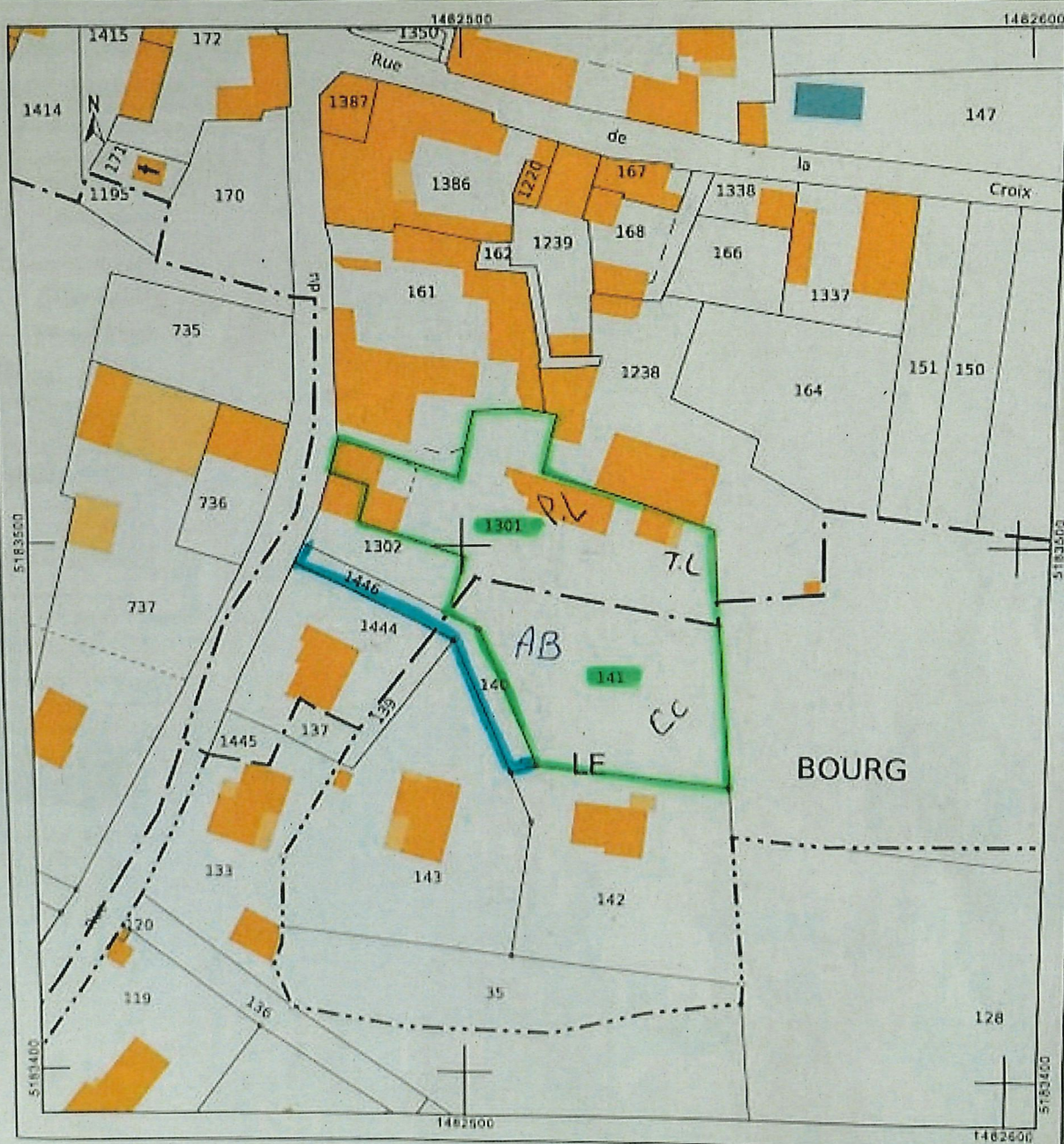

Photo 1 : L'entrée actuelle sans portail



Photo du portail souhaité :

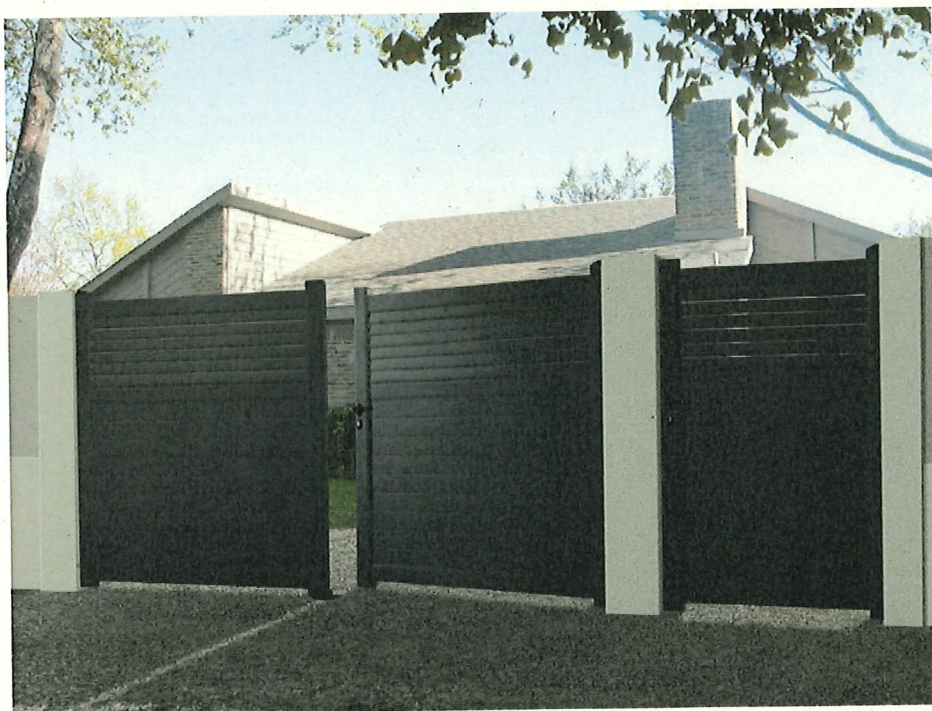

Photo 2 : Emplacement du grillage par rapport au terrain :

Jaune : Délimitation de notre terrain parcelle E 1301 et ZN 141.

Rouge : Emplacement du grillage sur les 28m demandés.

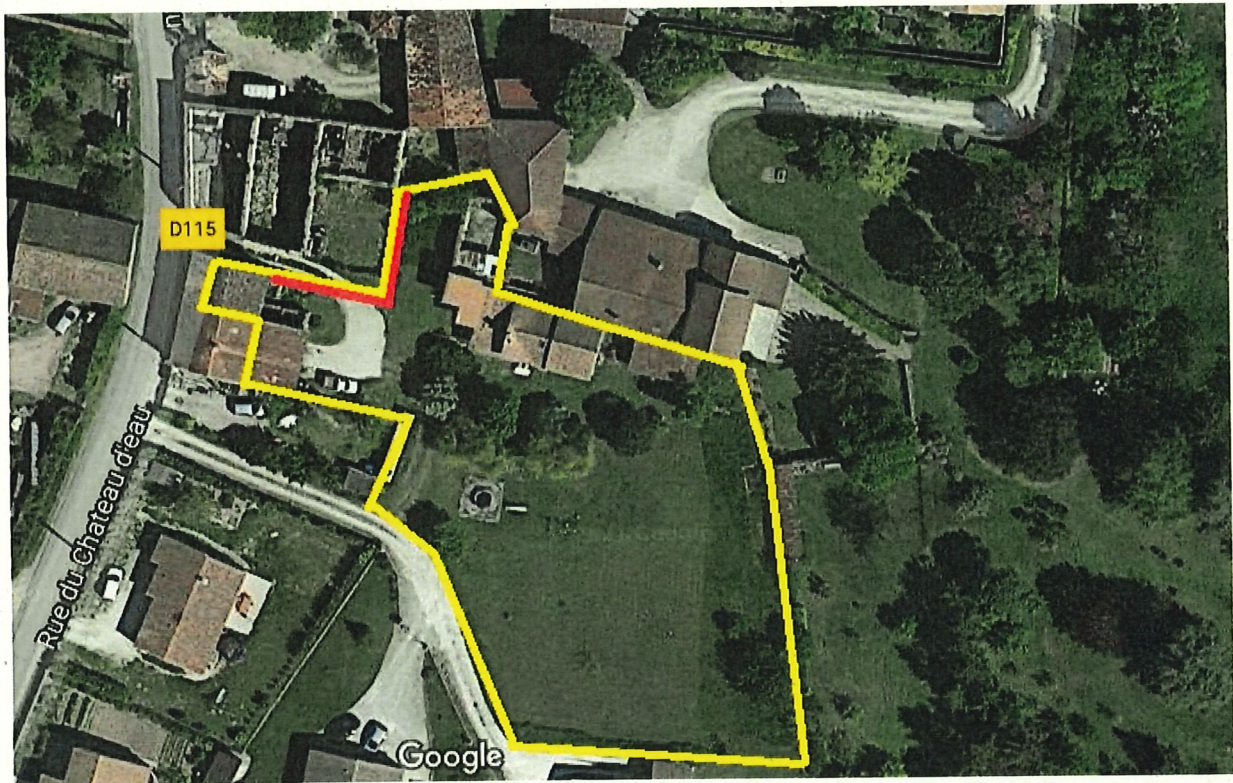
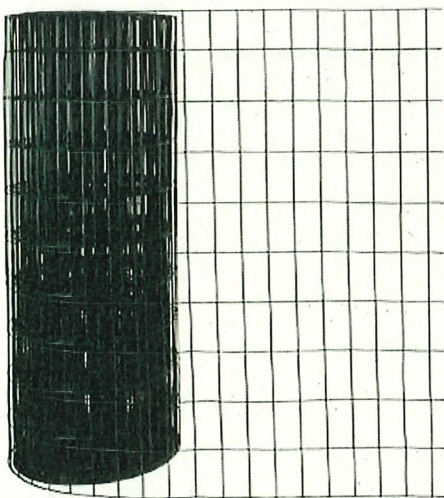
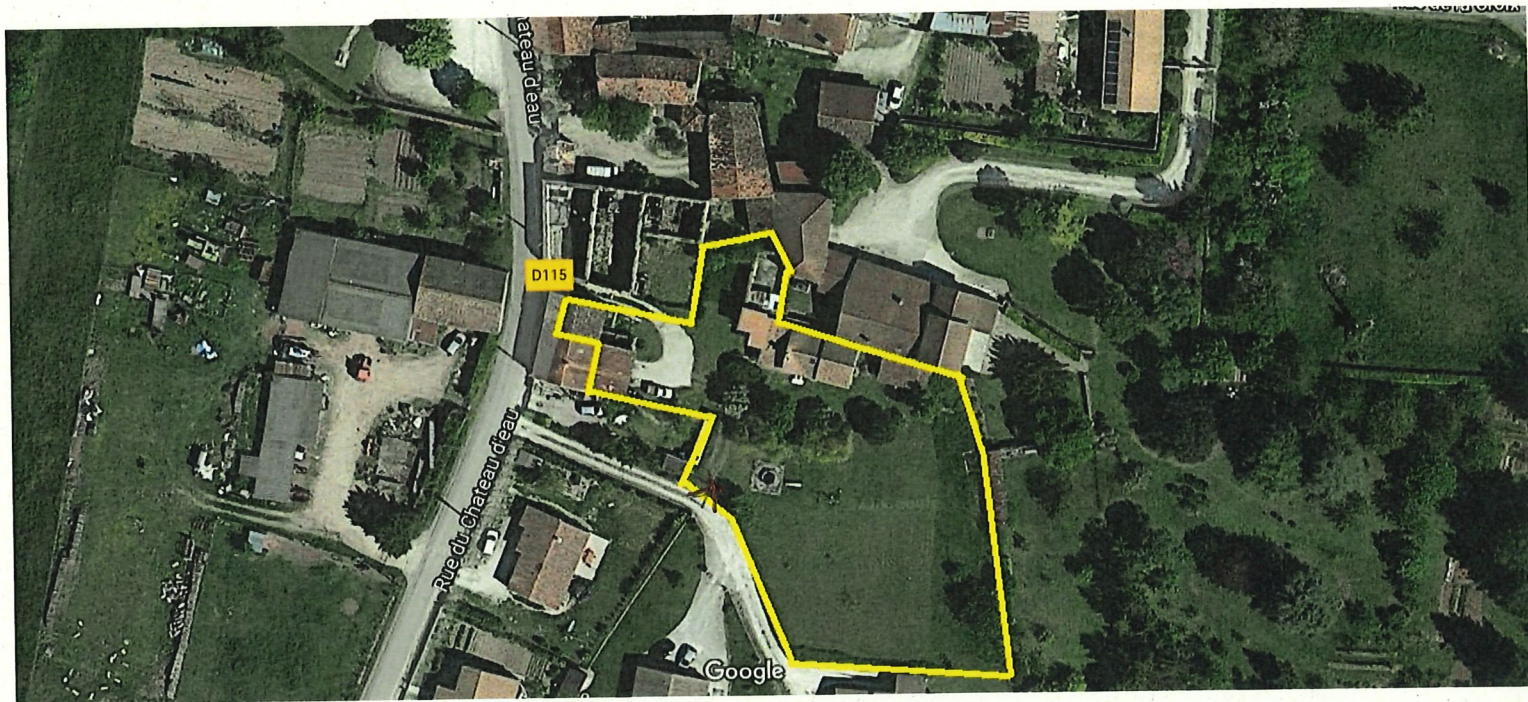

Photo du grillage souhaité identique au grillage déjà installé par les anciens propriétaires sur le reste de la parcelle :



Plan de masse :



* Localisation du portail