

Département :  
CHARENTE

Commune :  
AUSSAC-VADALLE

Section : E  
Feuille : 000 E 07

Échelle d'origine : 1/2000  
Échelle d'édition : 1/2000

Date d'édition : 25/07/2018  
(fuseau horaire de Paris)

Coordonnées en projection : RGF93CC48  
©2017 Ministère de l'Action et des  
Comptes publics

# DIRECTION GÉNÉRALE DES FINANCES PUBLIQUES

## EXTRAIT DU PLAN CADASTRAL

Le plan visualisé sur cet extrait est géré  
par le centre des impôts foncier suivant :  
PTGC  
CENTRE DES FINANCES PUBLIQUES  
1, rue de la Combe 16025  
16025 ANGOULEME CEDEX  
tél. 0545975700 - fax 0545975881  
ptgc.charente@dgif.finances.gouv.fr

Cet extrait de plan vous est délivré par :

cadastre.gouv.fr

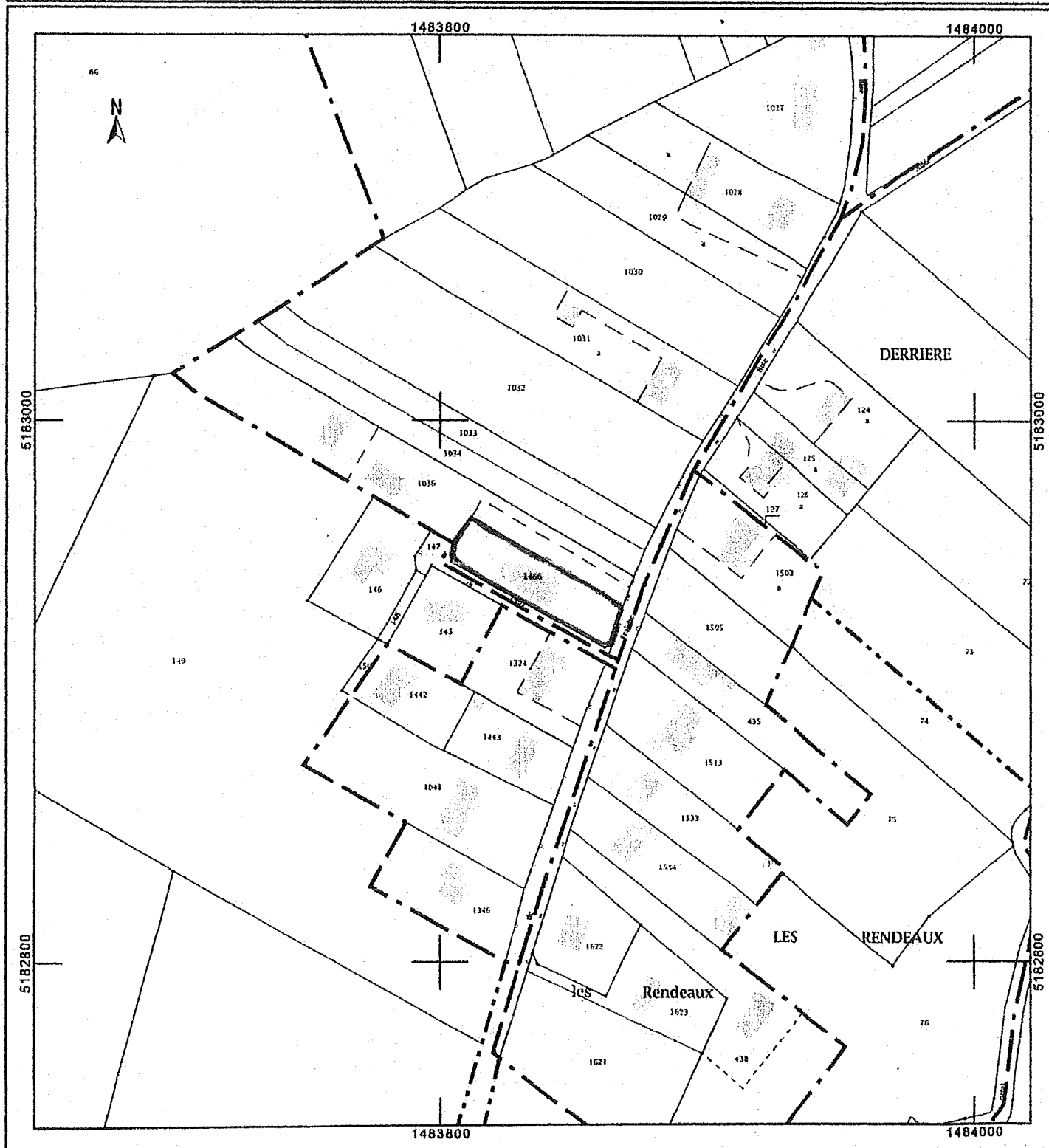

Informations littérales relatives à 1 parcelle sur la commune : AUSSAC-VADALLE (16).

**Références de la parcelle 000 E 1466**

Référence cadastrale de la parcelle

**000 E 1466**

Contenance cadastrale

**1 235 mètres carrés**

Adresse

**25 RUE DE FRAICHE BISE  
16560 AUSSAC-VADALLE**

COMMUNE D'AUSSAC VADALLE  
LIEU DIT FRAICHE BISE  
PLAN DE DIVISION  
ECHELLE 1/500

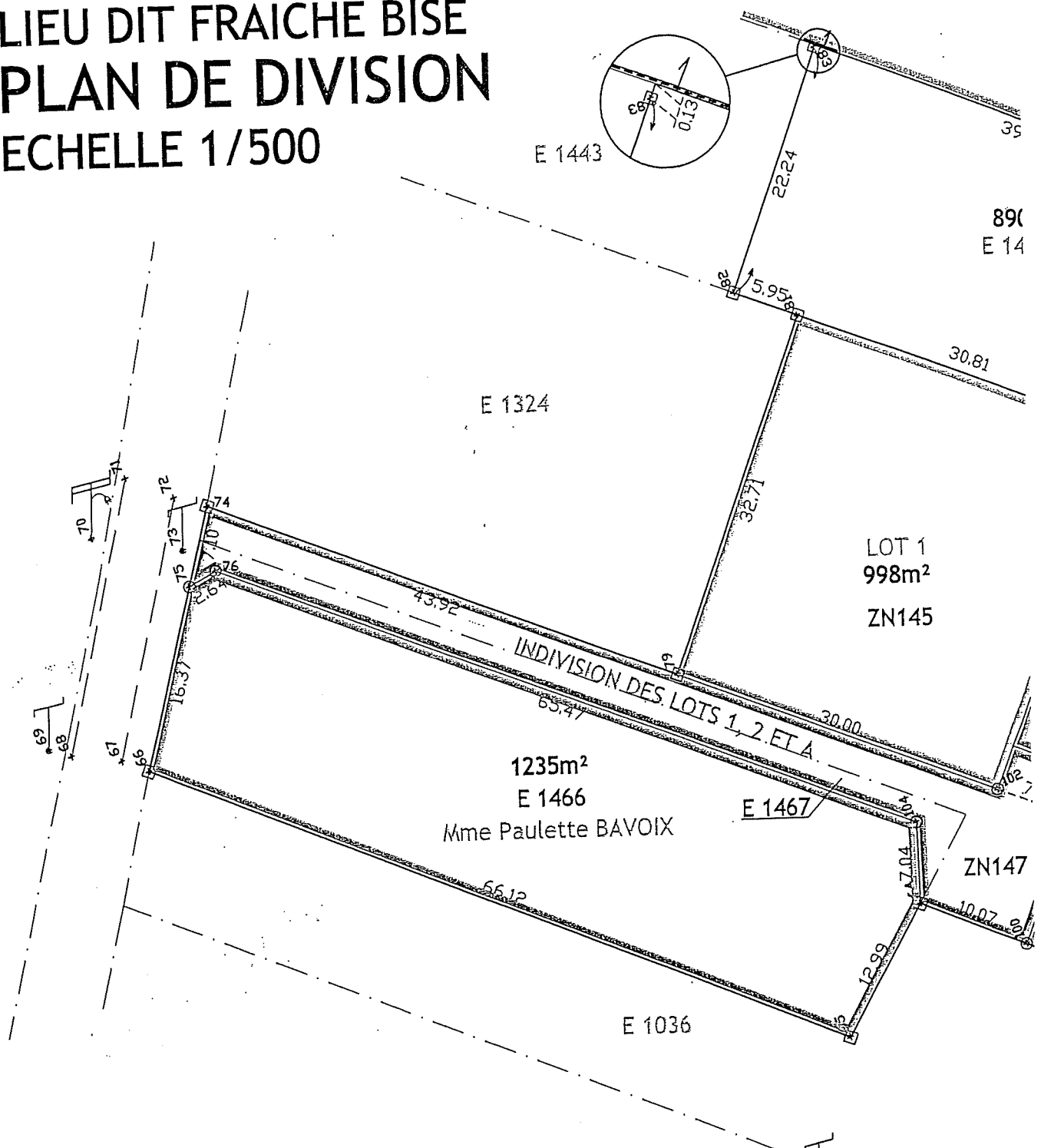

DATE : 02/12/2009  
DOSSIER : 07316

**LEVE ET DRESSE PAR :**  
**JEAN PAUL ENNUYER**  
**GEOMETRE EXPERT D.P.L.G.**  
**114, ROUTE DE PARIS**  
**16160 GOND PONTouvre**  
**TEL 05.45.94.78.62**  
**FAX 05.45.68.85.77**

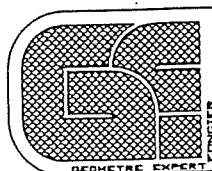

AXE SUPPORT TELECOM

AXE SUPPORT EDF + LAMPAI

☐ BORNE IMPLANTEE  
☐ BORNE EXISTANTE

- BORD CHAUSSEE

REPRESENTATION DU PARCE  
PAS FAIT L'OBJET D'UNE DEL  
(NE GARANTIT PAS LA LIMITI