

Les plans constituant ce dossier, sont exclusivement destinés à la demande administrative de droit à construire, de type de permis de construire. Ils ne sont pas des plans d'exécution ni de consultation des entreprises, et ne peuvent donc en aucun cas être directement utilisés pour l'exécution des travaux de construction. Mesure de côte interdite sur plan.

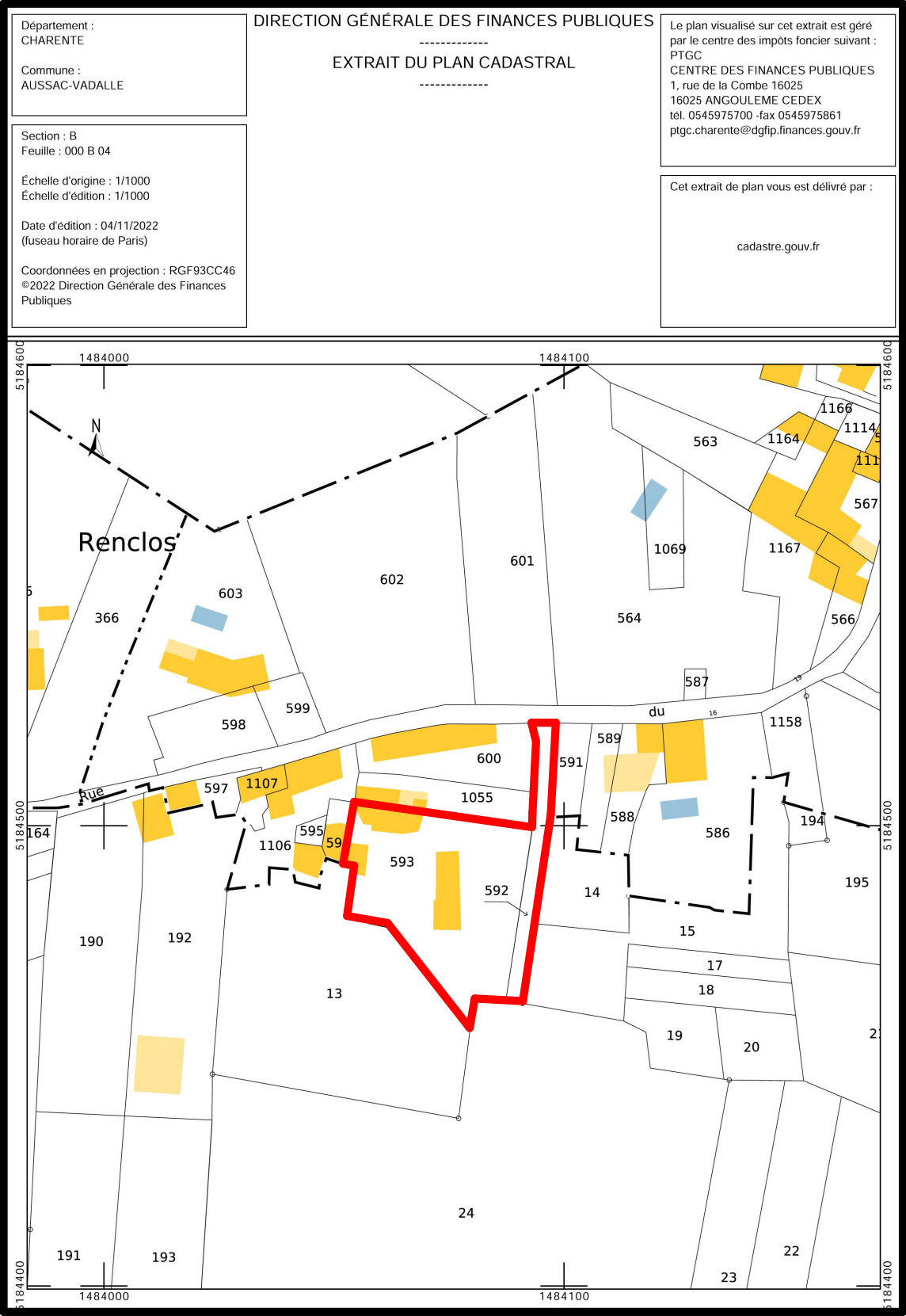

Agence ATLANTIQUE-ARCHITECTURES S.A.S.
22 Quai Louis Durand 17000 LA ROCHELLE
agence.atlantique-architectures@architectes.org
Téléphone : 05 46 44 87 34

PLAN CADASTRAL



PLAN DE SITUATION

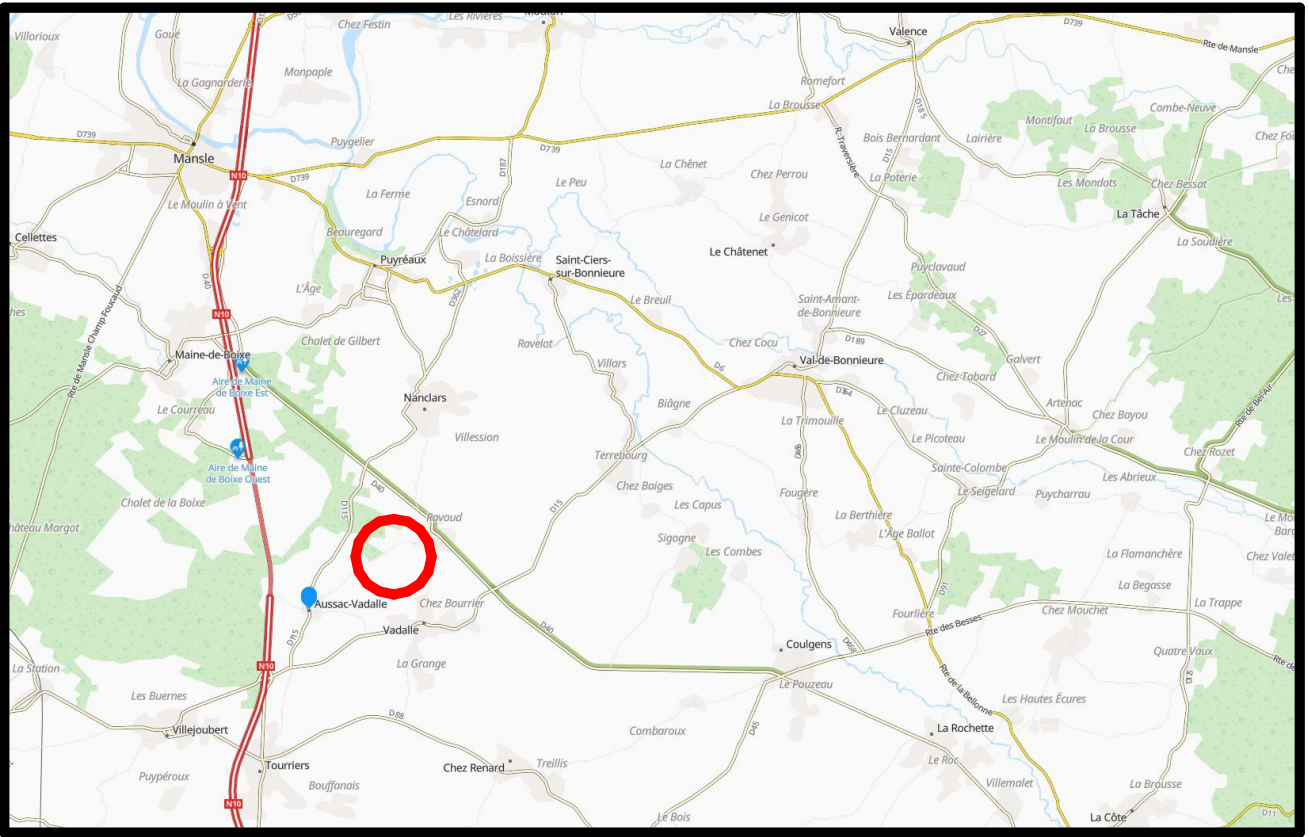

VUE AERIENNE

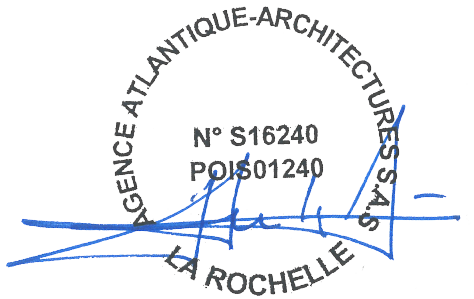
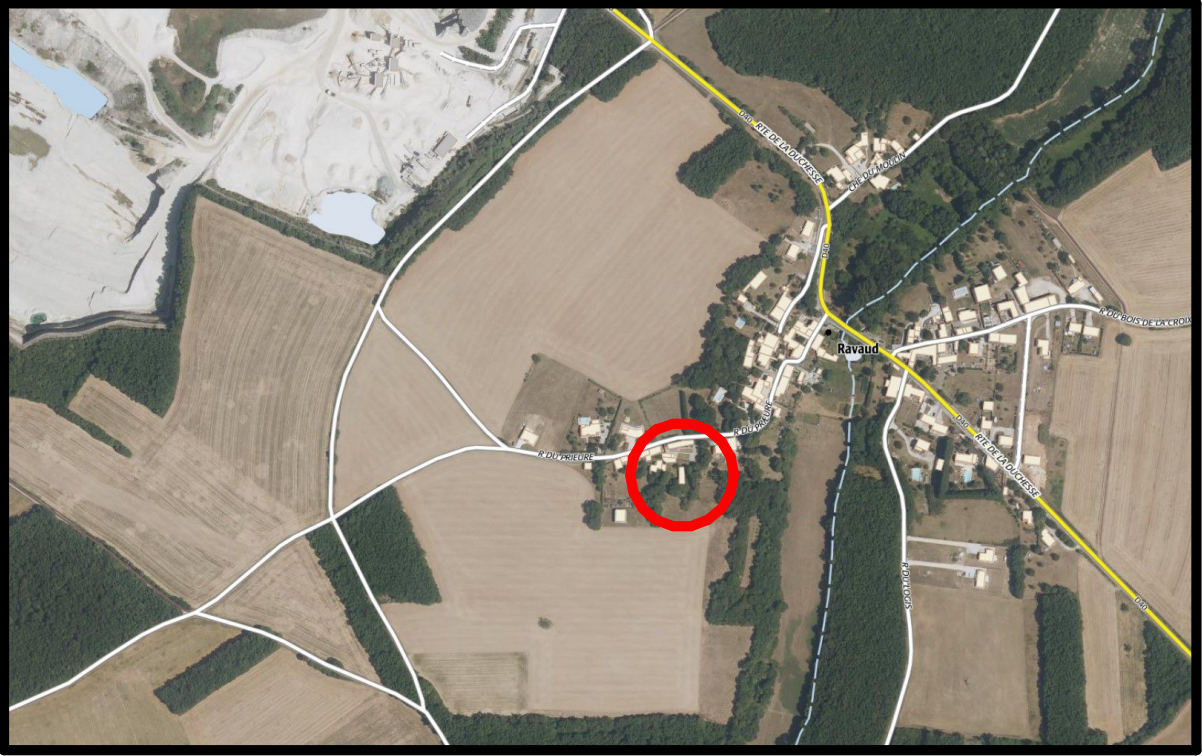

SCI LE RENCLOS 33 Rue du Prieuré - 16560 AUSSAC-VADALLE	Rénovation et extension d'un bâtiment existant en maison d'habitation.	Permis de Construire	Plan de situation du terrain		PCMi 01
		Reference : 3A/LR-CP CP-23/033	Le 05 Avril 2023 D - ODA : S16240PC000268927	Ech :	