

Les plans constituant ce dossier, sont exclusivement destinés à la demande administrative de droit à construire, de type de permis de construire. Ils ne sont pas des plans d'exécution ni de consultation des entreprises, et ne peuvent donc en aucun cas être directement utilisés pour l'exécution des travaux de construction. Mesure de côte interdite sur plan.

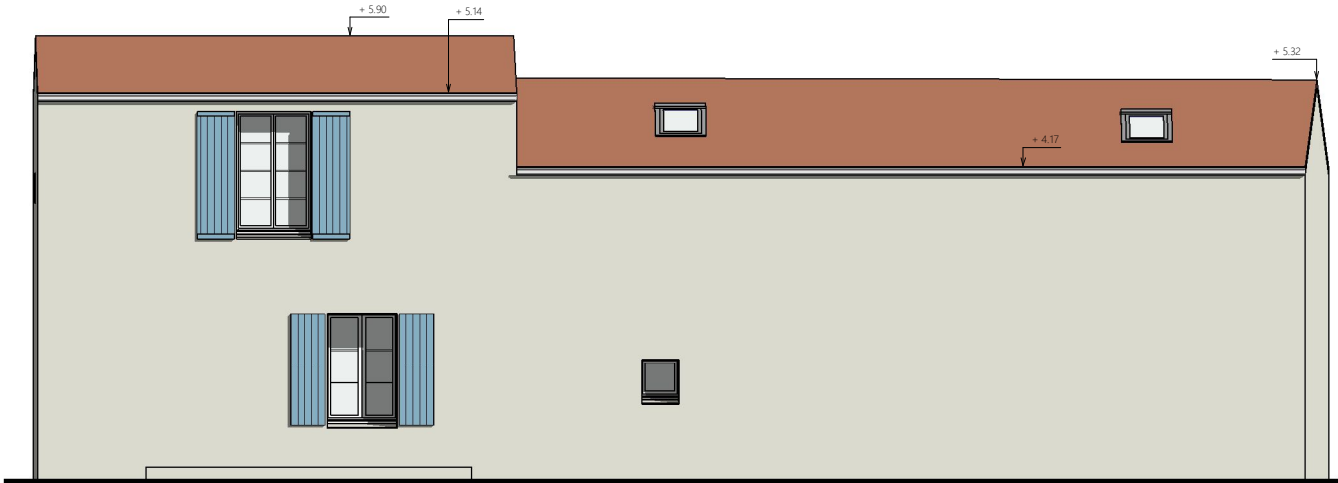



Agence ATLANTIQUE-ARCHITECTURES S.A.S.
22 Quai Louis Durand 17000 LA ROCHELLE
agence.atlantique-architectures@architectes.org
Téléphone : 05 46 44 87 34



Façade Est

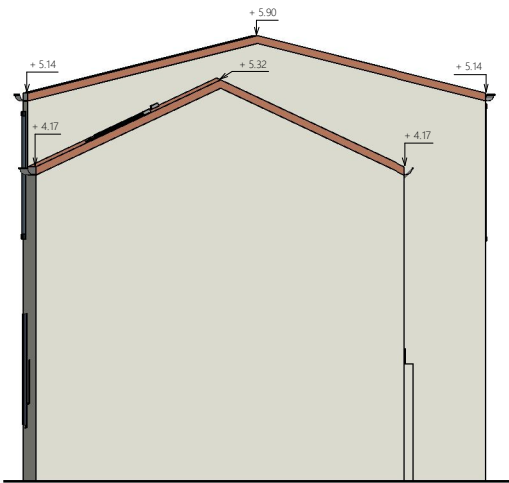

Façade Nord

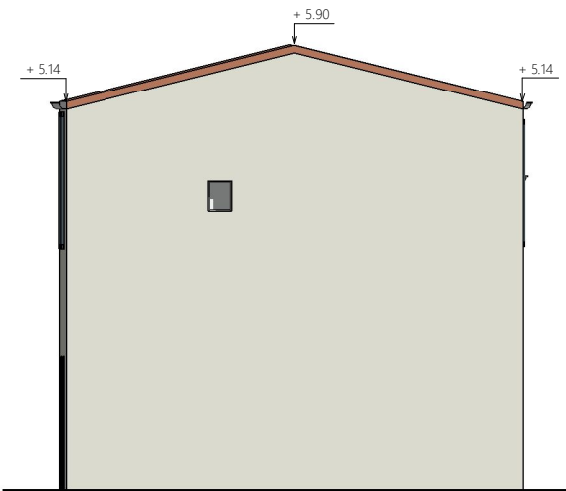

Façade Sud



Façade Ouest

