

JL&P ARCHITECTURE
Siège social : 31 rue de Begles 33000 Bordeaux
Siren : 851 787 705
R.C.S Bordeaux
Sarl au capital de 5 000€
N° National Ordre des Architectes : S20881



Station La Belle Cantinière
Nationale 10
16560 - Aussac-Vadalle

**PC5b - PROJET - PLAN DES FACADES
OMBRIERES**

Les surfaces et côtes mentionnées sur ces plans sont données à titre indicatif.

Date
Format
Echelle
Auteur

23/08/2024
A3
1/100
DM

JL&P
Engineering & Architecture
19 Avenue Gaston Cabannes
33270 - FLOIRAC



Permis de construire

Indice : A

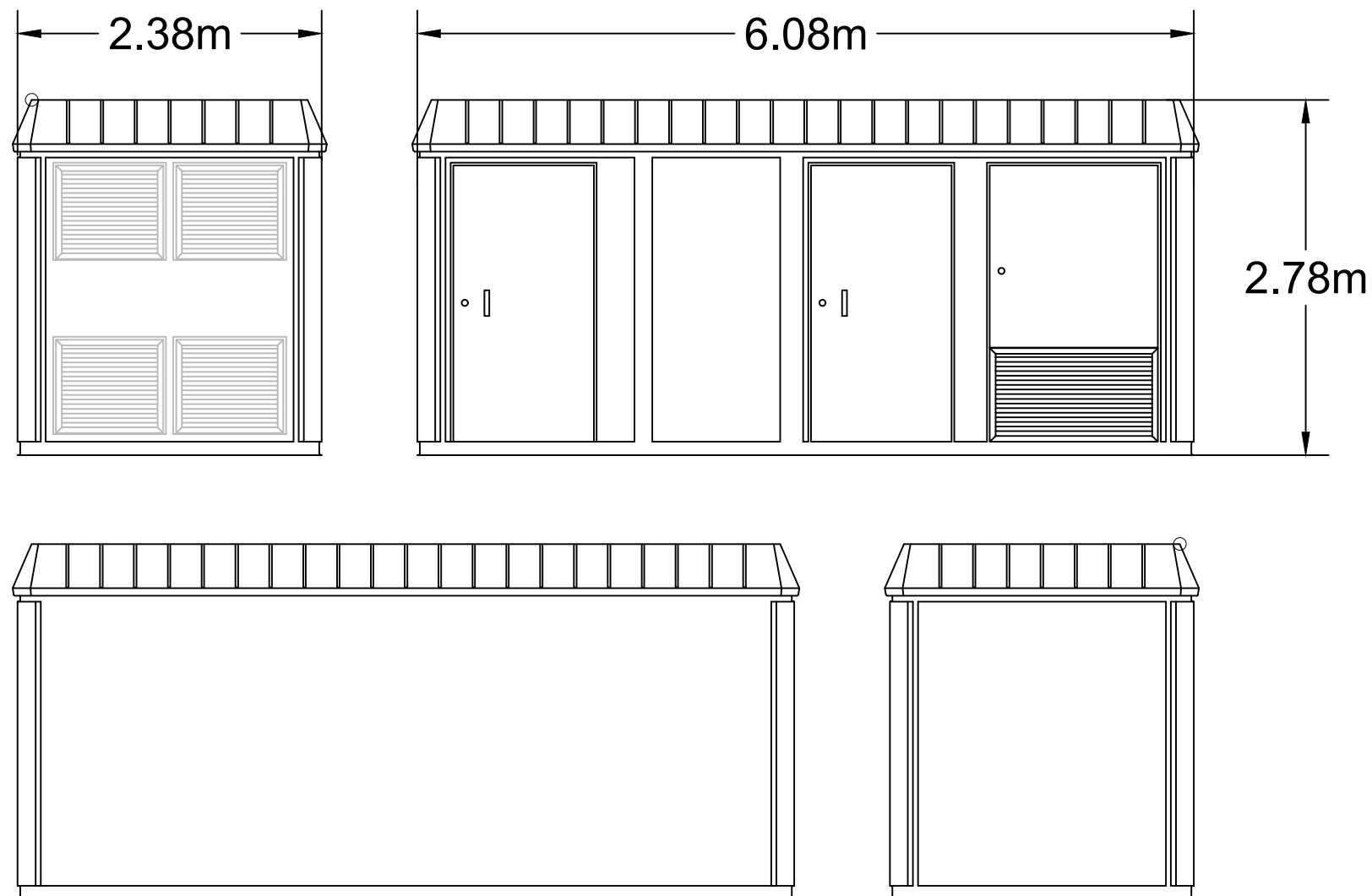

JL&P ARCHITECTURE
Siège social : 31 rue de Begles 33000 Bordeaux
Siren : 851 787 705
R.C.S Bordeaux
Sarl au capital de 5 000€
N° National Ordre des Architectes : S20881



Station La Belle Cantinière
Nationale 10
16560 - Aussac-Vadalle

**PC5c - PROJET - PLAN DES FACADES
TRANSFORMATEUR**

Les surfaces et côtes mentionnées sur ces plans sont données à titre indicatif.

Date
Format
Echelle
Auteur

23/08/2024
A3
1/50
DM

JL&P
Engineering & Architecture
19 Avenue Gaston Cabannes
33270 - FLOIRAC



Permis de construire

Indice : A