Photo 01

Photo 02

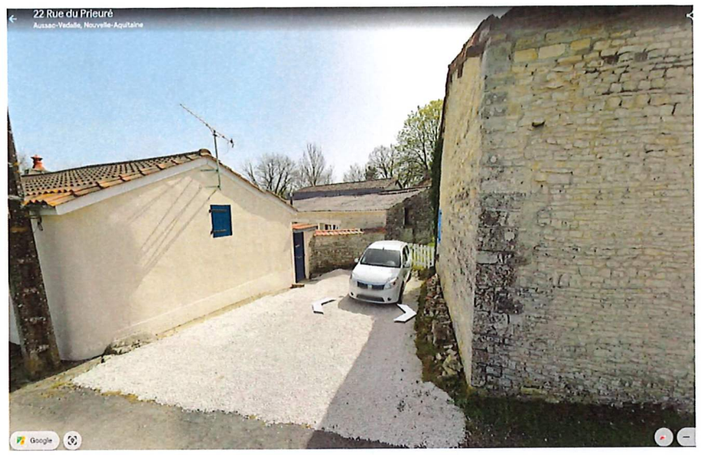

Photo 03

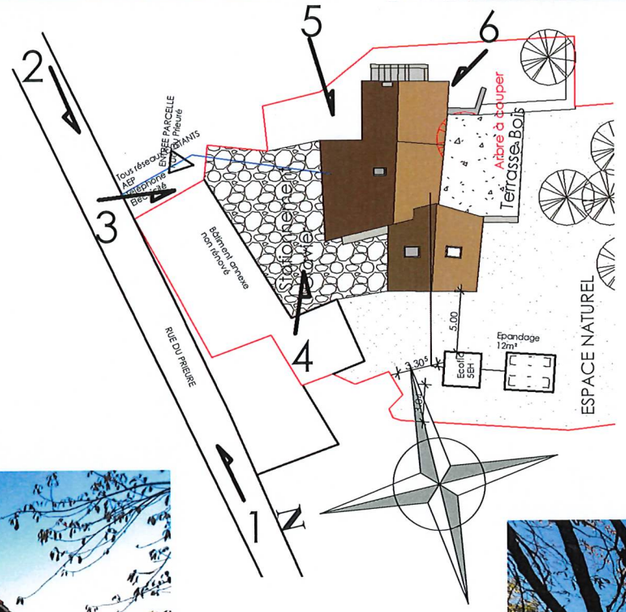

Photo 04

Photo 06

Photo 05

NOTA 1 :
Le projet est implanté suivant le plan cadastral.
L'architecte ne peut pas être tenu responsable des erreurs et/ou des modifications liées au bornage qui devra être réalisé ultérieurement.

NOTA 2 :
- Fondations déterminées après sondage de sol
- Ces plans ne sont pas des plans d'exécutions
- Mesure de côte interdite sur plan

Projet :	Maître d'ouvrage :	Maître d'Oeuvre :
Rénovation d'une habitation existante 20, rue du Prieuré 16560 AUSSAC-VADALLE	**Mme GOUEDO Perrine & Mr MONTOUX Florian**	E.U.R.L. GOUEDO Conceptions & Expertises 143, rue de Montmoreau - 16000 Angoulême Tel : 05-45-25-44-48 - olivier.gouedo@orange.fr N° 832 358 E.C.S. Angoulême Capital : 30.000€

Phase du projet	
ESQ	DCE
APD	EXE
DPC	DOE

PHOTOGRAPHIES Proches et lointaines	
Echelle:	1 : 500
Date:	12/12/2024 17:14:07
Repère:	PC 07 - PC 08