

Champ de la Cure

Aussac-Vadalle

1458

741

739

738

737

736

1445

137

133

120

136

119

135

156

157

162

161

160

Rue

Boixe

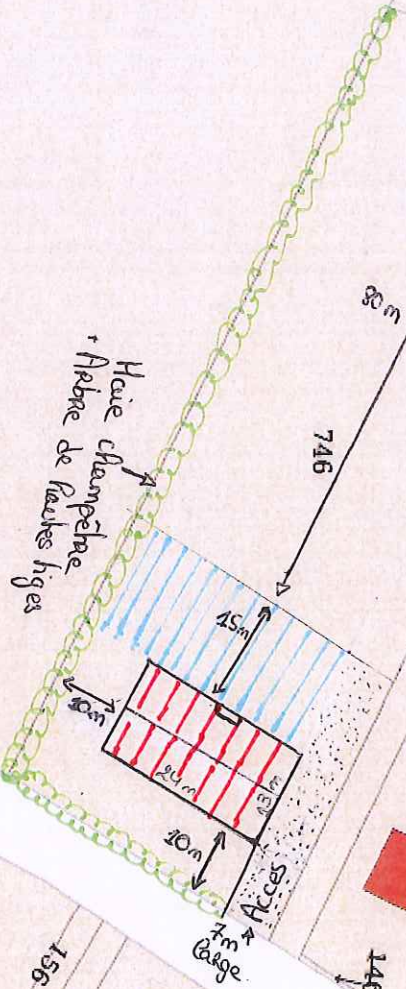



- Espace pour circuler
- Hangar
- Haie
- chemin d'accès

26/10/2020

1/1000



-  Espace pour circuler
-  Changement
-  Chemin d'accès

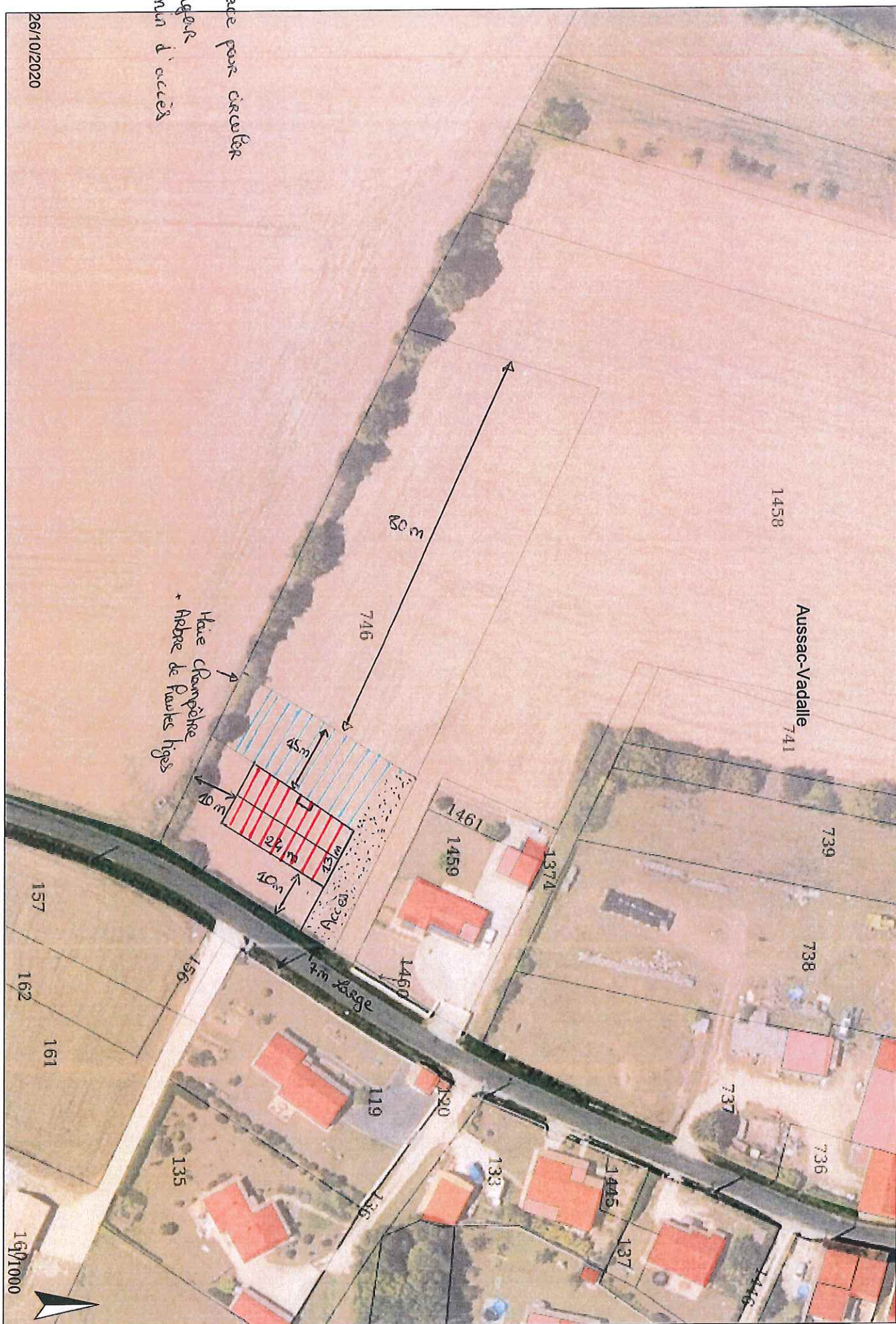

Département :
CHARENTE

Commune :
AUSSAC-VADALLE

DIRECTION GÉNÉRALE DES FINANCES PUBLIQUES

PLAN DE SITUATION

Le plan visualisé sur cet extrait est géré
par le centre des impôts foncier suivant :
PTGC
CENTRE DES FINANCES PUBLIQUES
1, rue de la Combe 16025
16025 ANGOULEME CEDEX
tél. 0545975700 -fax 0545975861
ptgc.charente@dgifp.finances.gouv.fr

Section : E
Feuille : 000 E 06

Échelle d'origine : 1/2000
Échelle d'édition : 1/4500

Date d'édition : 16/10/2020
(fuseau horaire de Paris)

Coordonnées en projection : RGF93CC46
©2017 Ministère de l'Action et des
Comptes publics

Cet extrait de plan vous est délivré par :

cadastre.gouv.fr

