



■ Certification HQE³ niveau II Expertise

143, RUE DE MONTMOREAU
16000 ANGOULÊME

TÈL : 05-45-25-44-48
FAX : 05-45-39-92-41

PORT : 06-08-91-53-99
gouedo_archi@orange.fr

gouedo-archi@orange.fr







SIRET : 418 092 599 00020
ORDRE RÉGIONAL DES ARCHITECTES : N°761

Maître d'Ouvrage :

Mairie Aussac Vadalle
Rue de la République
16 560 Aussac Vadalle

LOT N°06 - MENUISERIES INTERIEURES BOIS :

Attention : Il est possible que les postes du CCTP ne soit pas tous représentés dans cette légende.

| Légende : | Désignations : |
|---|---|
|  | Blocs-portes à 2 vantaux battants tiercés CF 1/2h finition stratifié et va et vient |
|  | Bloc-porte à 1 vantail CF 1/2h |
|  | Raccord du meuble bar |
|  | Portillon d'accès à 1 vantail du bar |
|  | Rail pour rideau de scène+rideau de scène |
|  | Panneaux Triply |
| | |
| | |
| | |
| | |
| | |

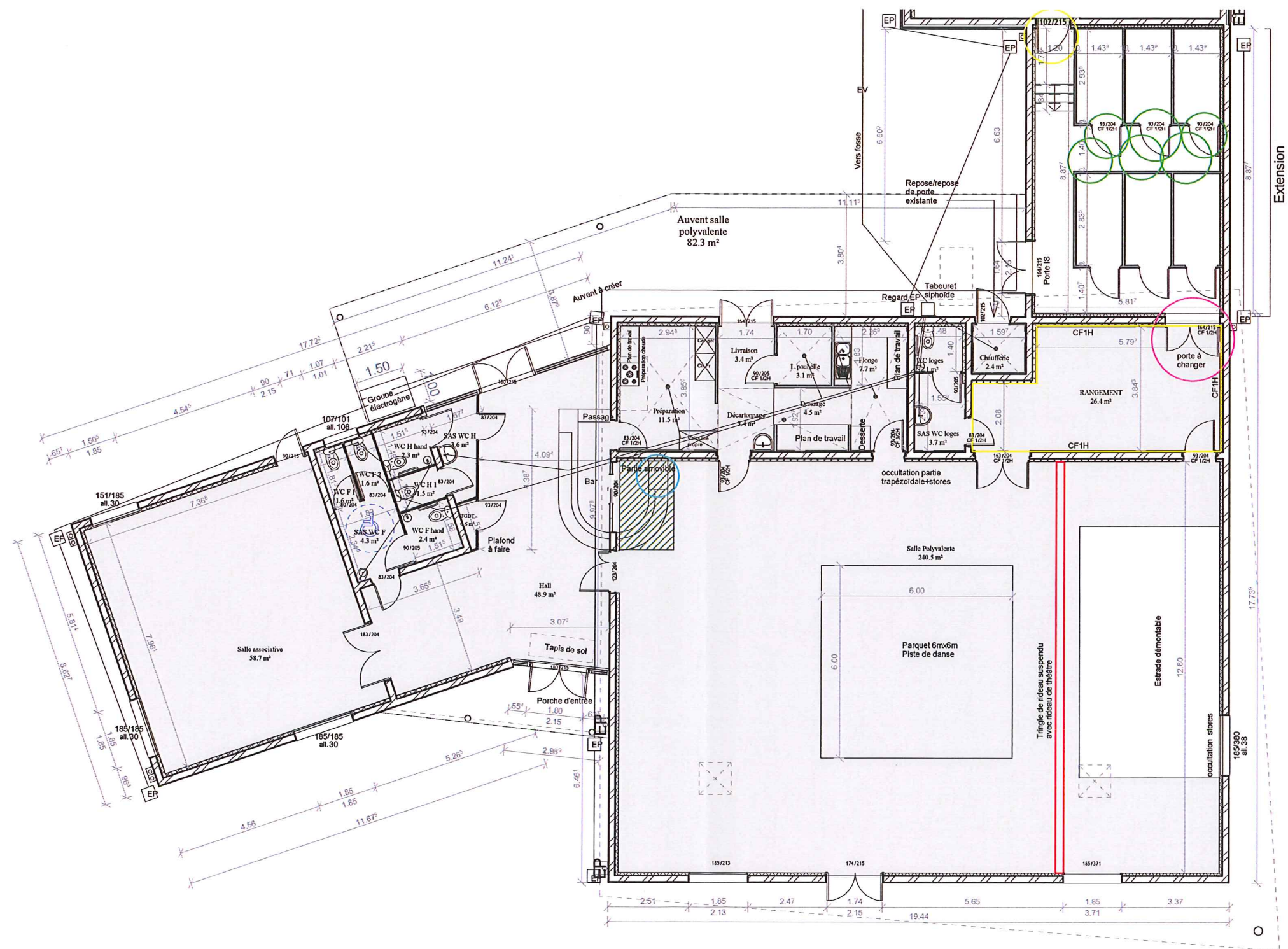

Projet:

**EXTENSION D'UNE SALLE
POLYVALENTE
AUSSAC VADALLE**

Maître d'ouvrage:

MAIRIE AUSSAC VADALLE

Maître d'oeuvre-Architecte:

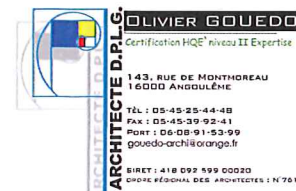

Signature et tampon de l'architecte:

PERMIS
MODIFICATIF

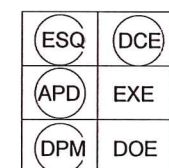

Plan RDC projet

Echelle: 1 : 150

Date: 19/05/2014 09:57:49

Repère: DCE16 - Ind.2