

ARCHITECTE D.P.L.G.
OLIVIER GOUEDO
Certification HQE[®] niveau II Expertise
143, RUE DE MONTMOREAU
16000 ANGOULÊME
TÈL : 05-45-25-44-48
FAX : 05-45-39-92-41
PORT : 06-08-91-53-99
gouedo-archi@orange.fr
SIRET : 418 092 599 00020
ORDRE RÉGIONAL DES ARCHITECTES : N°761







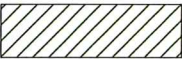

Extension de la Mairie d'Aussac Vadalle

Maître d'Ouvrage :

Mairie Aussac Vadalle
Rue de la République
16 560 Aussac Vadalle

LOT N°01 - TERRASSEMENT :

Attention : Il est possible que les postes du CCTP ne soit pas tous représentés dans cette légende.

Légende :	Désignations :
	Décapage d'enrobé+terrassement+remblaiement
	Revêtement en béton désactivé pour le parvis
	Enrobé
	Raccord d'enrobé
	Tracés routiers
	Jardinière
	Tranchées pour réseaux EP+Canalisation d'évacuation des EP +raccordement sur réseaux existant+contrôle réseau EP+hydrocurage
	Regards EP
	Tranchées pour réseaux EU/EV+Canalisation d'évacuation des EU/EV +raccordement sur assainissement autonome situé dans la cour+contrôle réseau EP et hydrocurage
	Tranchées techniques+grillages avertisseurs+fourreaux

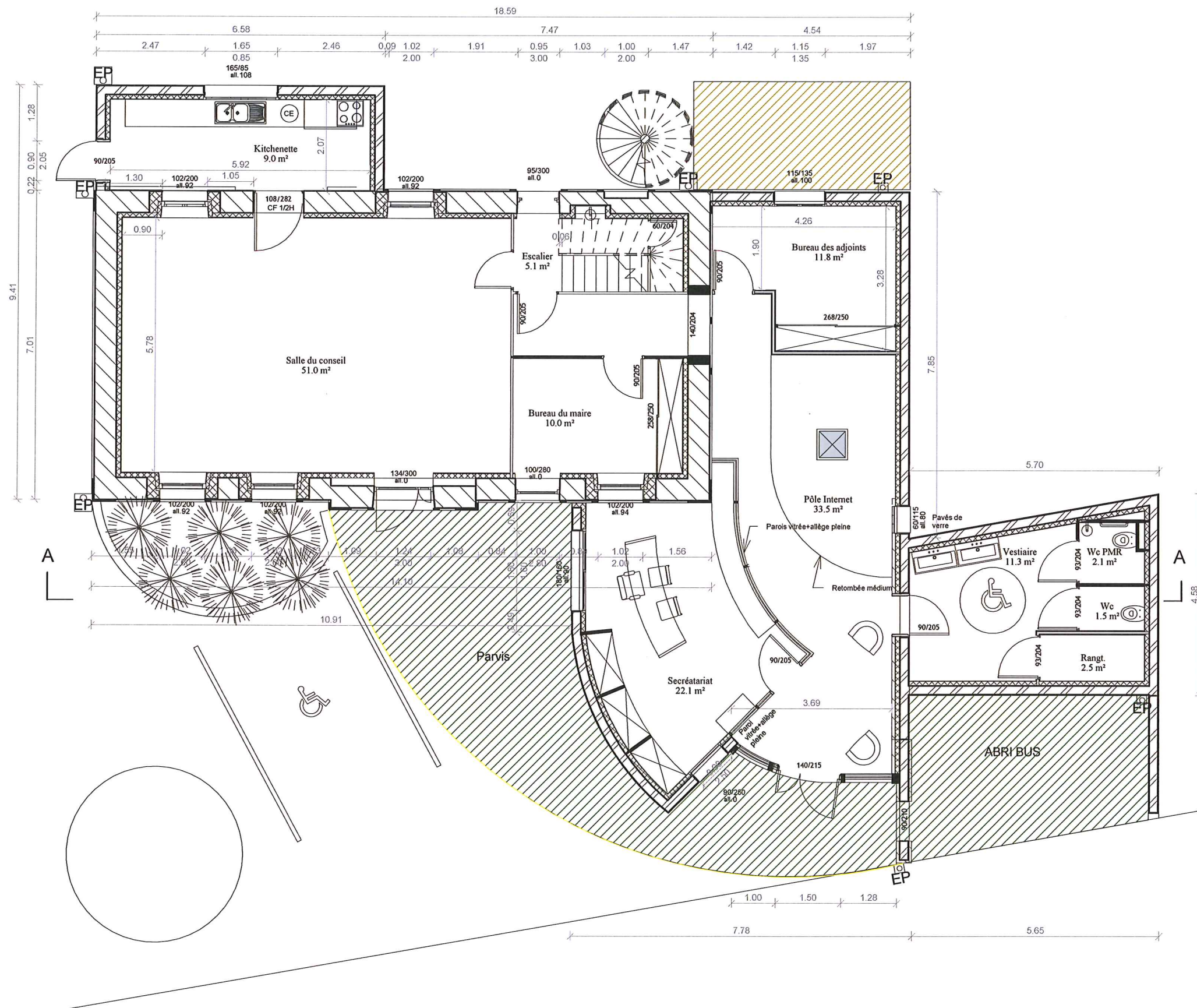

Projet:

EXTENSION D'UNE MAIRIE

AUSSAC VADALLE

Maître d'ouvrage:

MAIRIE D'AUSSAC VADALLE

Maître d'oeuvre-Architecte:

OLIVIER GOUEDO
Certification HQE niveau II Expertise

143, RUE DE MONTMOREAU
16000 ANGOULÊME

Tél : 05-45-25-44-48
Fax : 05-45-39-92-41
Port : 06-08-91-53-99
gouedo-archi@orange.fr

SIRET : 418 092 199 00020
CHIFFRE RÉGIONAL DES ARCHITECTES : N° 761

Signature et tampon de l'architecte:

DCE

ESQ	DCE
APD	EXE
DPM	DOE

Plan RDC projet

Echelle: 1 : 100

Date: 15/05/2014 18:17:42

Repère: DCE 02