

ARCHITECTE D.P.L.G.

OLIVIER GUEDO

Certification HQE² niveau II Expertise

143, RUE DE MONTMOREAU
16000 ANGOULÊME

TÈL : 05-45-25-44-48
FAX : 05-45-39-92-41
PORT : 06-08-91-53-99
guedo-archi@orange.fr

SIRET : 418 092 599 00020
ORDRE RÉGIONAL DES ARCHITECTES : N°761







Extension de la Mairie d'Aussac Vadalle

Maître d'Ouvrage :

Mairie Aussac Vadalle
Rue de la République
16 560 Aussac Vadalle

LOT N°09 - PEINTURE :

Attention : Il est possible que les postes du CCTP ne soit pas tous représentés dans cette légende.

Légende :	Désignations :
	Peinture sur menuiseries intérieures neuves+peinture acrylique sur parois
	Peinture sur portes prépeintes
	Peinture sur profilés métalliques extérieurs
	Ponçage de l'escalier intérieur existant+lasure sur ouvrage bois existant+peinture sur plafond plâtre existant
	Décollage de revêtements muraux existants+lessivage soigné+peinture acrylique sur parois
	Peinture sur plafonds plâtre
	Peinture sur plafonds plâtre existant

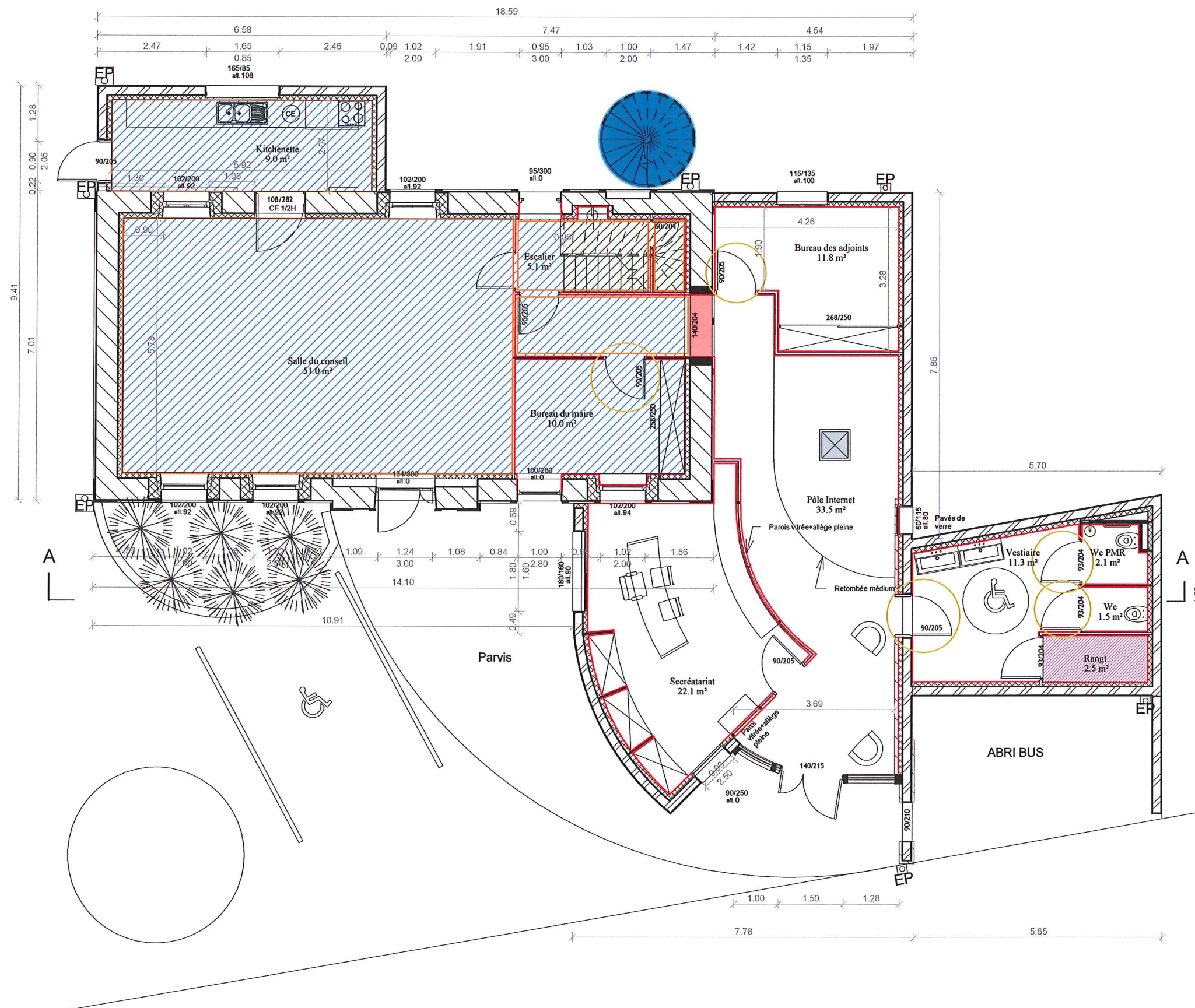

Projet:

EXTENSION D'UNE MAIRIE

AUSSAC VADALLE

Maître d'ouvrage:

MAIRIE D'AUSSAC VADALLE

Maître d'oeuvre-Architecte:

OLIVIER GOUEDO
Certification HQE niveau II Expertise

143, RUE DE MONTTHOREAU
16000 ANGOULÊME

Tél : 05-45-35-44-48
Fax : 05-45-39-92-41
Port : 06-08-91-53-99
gouedo-archi@orange.fr

SIRET : 418 092 199 00020
ORDRE RÉGIONAL DES ARCHITECTES I N° 761

Signature et tampon de l'architecte:

DCE			
ESQ	DCE		
APD	EXE		
DPM	DOE		

Plan RDC projet

Echelle: 1 : 100

Date: 15/05/2014 18:25:38

Repère: DCE 27

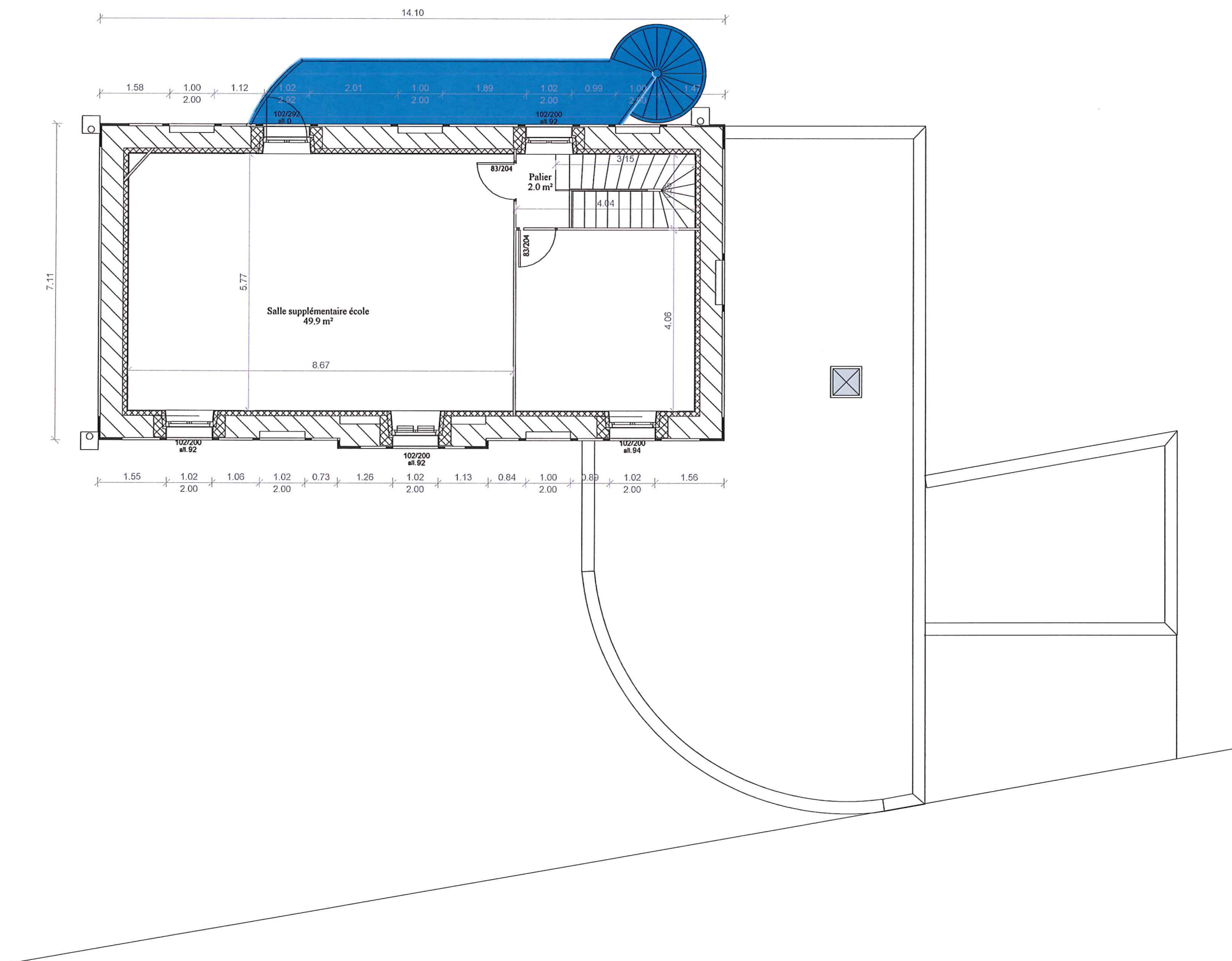

Projet:	Maître d'ouvrage:	Maître d'oeuvre-Architecte:	Signature et tampon de l'architecte:	DCE	Plan R+1 projet						
EXTENSION D'UNE MAIRIE	MAIRIE D'AUSSAC VADALLE	 <div>OLIVIER GOUEDO Certification HQE niveau II Expertise 143, RUE DE MONTMOREAU 16000 ANGOULÊME TEL : 05-45-25-44-48 FAX : 05-45-39-92-41 PORT : 06-08-91-53-99 gouedo-archi@orange.fr SIRET : 418 092 199 00020 ORDRE RÉGIONAL DES ARCHITECTES : N°761</div>		<table><tr><td>ESQ</td><td>DCE</td></tr><tr><td>APD</td><td>EXE</td></tr><tr><td>DPM</td><td>DOE</td></tr></table>	ESQ	DCE	APD	EXE	DPM	DOE	Echelle: 1 : 100
ESQ	DCE										
APD	EXE										
DPM	DOE										
AUSSAC VADALLE					Date: 15/05/2014 18:25:52						
					Repère: DCE 28						