

1 **FACADE NORD**
Ech : 1 : 100

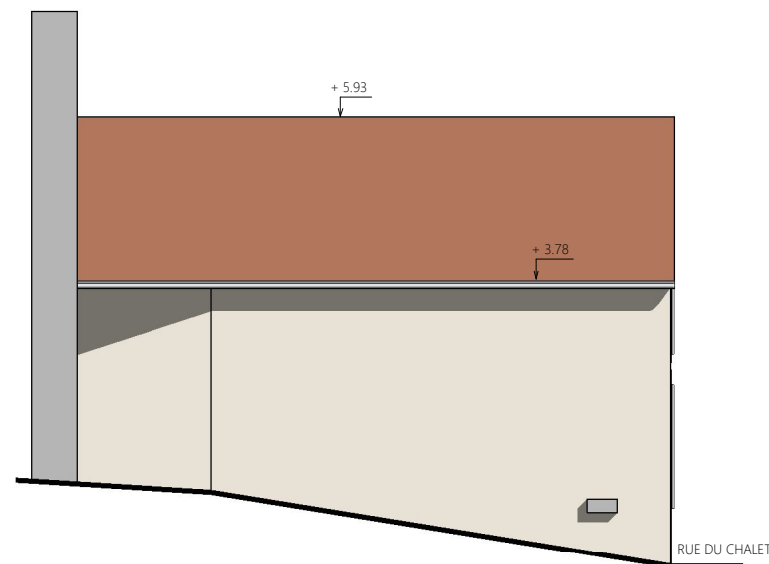

2 **FACADE EST**
Ech : 1 : 100

NOTA 1 :
Le projet est implanté suivant le plan cadastral.
L'architecte ne peut pas être tenu responsable
des erreurs et/ou des modifications liées
au bornage qui devra être réalisé
ultérieurement.

NOTA 2 :
- Fondations déterminées après sondage de sol
- Ces plans ne sont pas des plans d'exécutions
- Mesure de côte interdite sur plan

Projet :	Maître d'ouvrage :	Maître d'Oeuvre :	PHASE	FACADES NORD & EST EXISTANTES												
Rénovation et extension d'une maison d'habitation. Aménagement d'un abri pour la commune Rue du Chalet 16560 AUSSAC VADALLE	MAIRIE 16560 AUSSAC-VADALLE	 <small>143, rue de Montmoreau - 16000 Angoulême Tél : 05 45 25 44 48 - olivier.gouedo@orange.fr 909 833 918 8 C.S. Angoulême Copied 1 200 000€</small>	<table><tr><td>ESQ</td><td>DCE</td></tr><tr><td>APD</td><td>EXE</td></tr><tr><td>DPC</td><td>DOE</td></tr></table>	ESQ	DCE	APD	EXE	DPC	DOE	<table><tr><td>Echelle:</td><td>1 : 100</td></tr><tr><td>Date:</td><td>12/09/2022 08:53:53</td></tr><tr><td>Repère:</td><td>02</td></tr></table>	Echelle:	1 : 100	Date:	12/09/2022 08:53:53	Repère:	02
ESQ	DCE															
APD	EXE															
DPC	DOE															
Echelle:	1 : 100															
Date:	12/09/2022 08:53:53															
Repère:	02															