

- Accès et voies existantes
- Accès et aire de stationnement à créer
- Espaces verts
- Cheminement piéton
- Nouve d'infiltration sous voirie
- Haie champêtre
- Arbres de moyennes tiges
- Arbres à hautes tiges
- Limite de propriété
- Réseau électrique
- Réseau adduction eau potable
- Réseau télécommunication
- Réseau eaux pluviales
- Réseau assainissement

LUC LEFEBVRE ARCHITECTURE
23 RUE GUSTAVE ELL - ZA COULET DE L'ANE
17000 SAINT-SULPICE DE ROYAN
Tél : 05 45 25 44 43 - naf 71112

NOTA :
- Fondations déterminées après sondage de sol
- Ces plans ne sont pas des plans d'exécution
- Mesure de côte interdite sur plan

Projet : Construction d'une résidence seniors composée de 8 logements T2 et d'une salle d'activités commune Rue de la République 16560 Aussac-Vadalle	Maître d'ouvrage : Mairie d'AUSSAC-VADALLE 61 rue de la République 16560 Aussac-Vadalle	Le Maire, Gérard LIOT	E.U.P.A. GOUEDO Conceptions & Expertises	LUC LEFEBVRE ARCHITECTURE DEPUIS 1989 17200 SAINT-SULPICE DE ROYAN 06 23 32 84 15 - lucswk1@orange.fr 05 46 05 35 79	Phase du projet ESQ DCE APD EXE PC DOE	Plan de masse Echelle: 1 : 500 Date: 19/09/23 Repère: PC 2 / AT 4
---	--	--------------------------	--	--	---	--

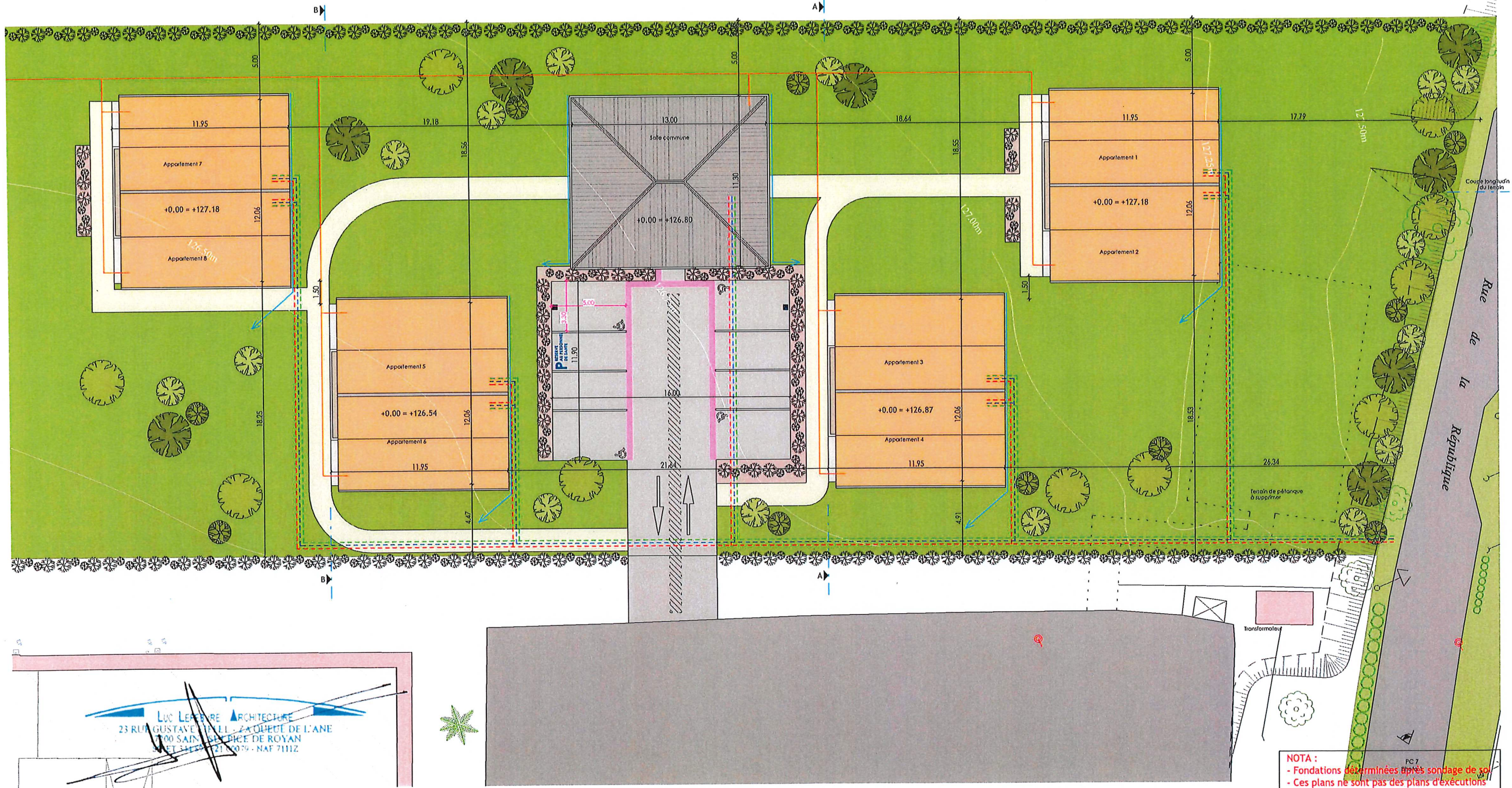

Projet :

Construction d'une résidence seniors
composée de 8 logements T2 et d'une salle
d'activités commune

Rue de la République 16560 Aussac-Vadalle

Maître d'ouvrage :

Mairie d'AUSSAC-VADALLE
61 rue de la République
16560 Aussac-Vadalle



Le Maire,
Gérard LIOT



LUC LEFEBVRE ARCHITECTURE
DEPUIS 1989
17200 SAINT-SULPICE DE ROYAN
06 23 32 84 15 - lucwik1@orange.fr
05 46 05 35 79

Phase du projet

ESQ	DCE
APD	EXE
PC	DOE

Plan de masse

Echelle:	1 : 250
Date:	19/09/23
Repère:	PC 2.1