

FACADE SUD  
Ech : 1 : 100

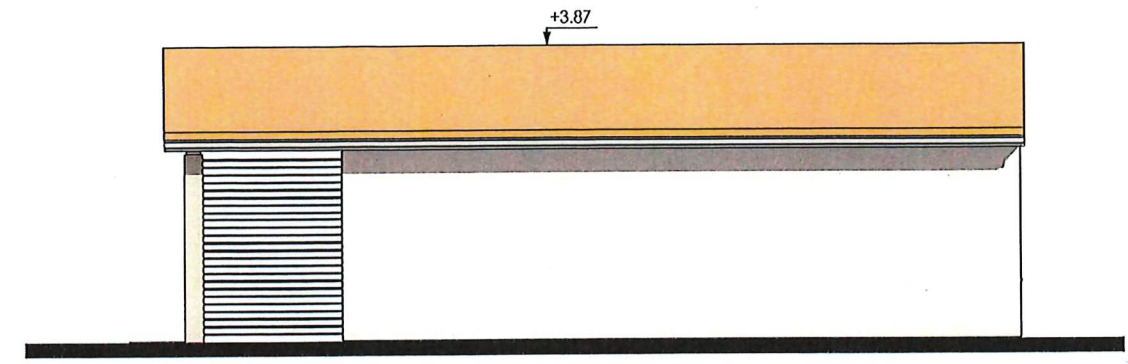

FACADE EST  
Ech : 1 : 100

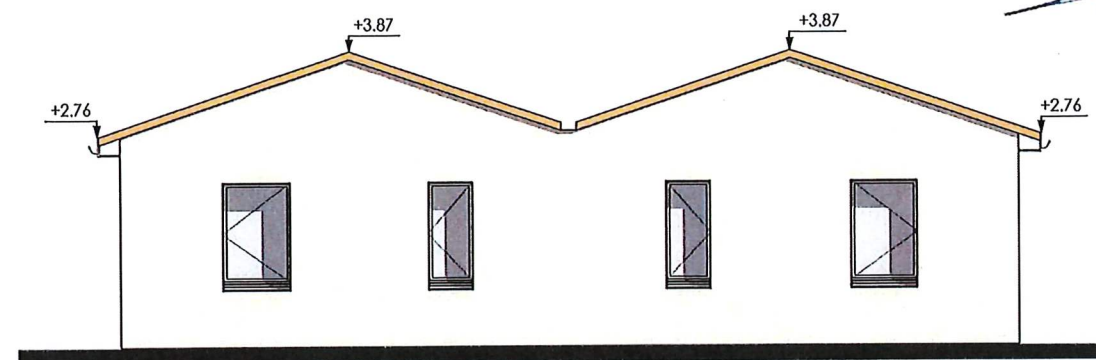

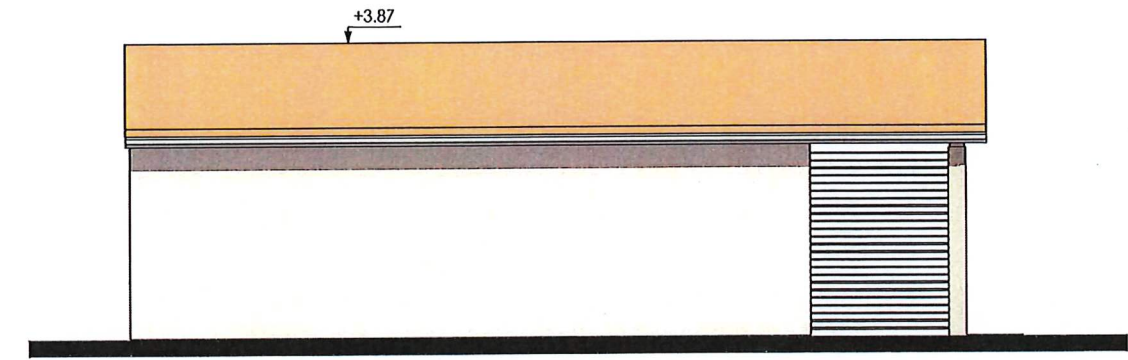

FACADE NORD  
Ech : 1 : 100



FACADE OUEST  
Ech : 1 : 100



**NOTA :**  
- Fondations déterminées après sondage de sol  
- Ces plans ne sont pas des plans d'exécutions  
- Mesure de côte interdite sur plan

<b>Projet :</b>	<b>Maître d'ouvrage :</b>			Phase du projet	<b>Façades Appartements</b>				
<b>Construction d'une résidence séniors composée de 8 logements T2 et d'une salle d'activités commune</b>	Mairie d'Aussac-Vadalle 61 rue de la République 16560 Ausac-Vadalle			<table><tr><td>ESQ</td><td>DCE</td></tr><tr><td>APD</td><td>EXE</td></tr><tr><td>PC</td><td>DOE</td></tr></table>	ESQ	DCE	APD	EXE	PC
ESQ	DCE								
APD	EXE								
PC	DOE								

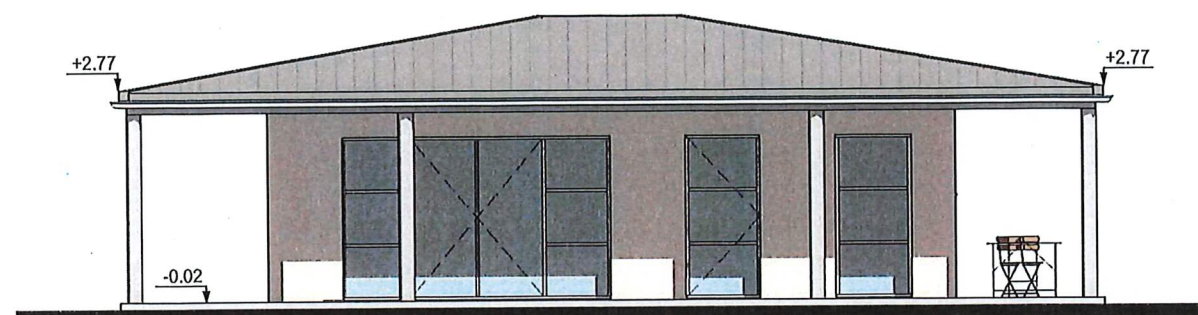

FACADE EST  
Ech : 1 : 100

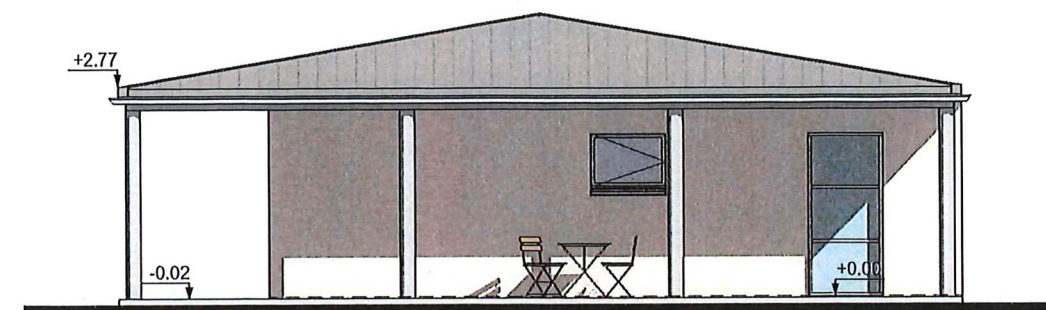

FACADE NORD  
Ech : 1 : 100

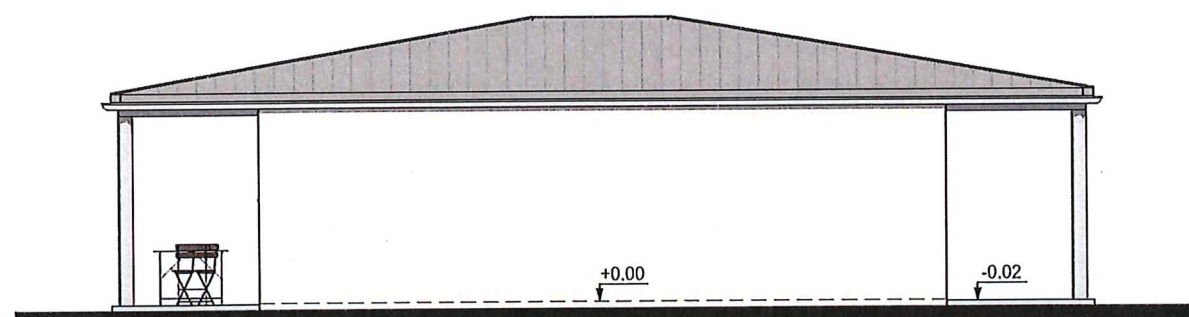
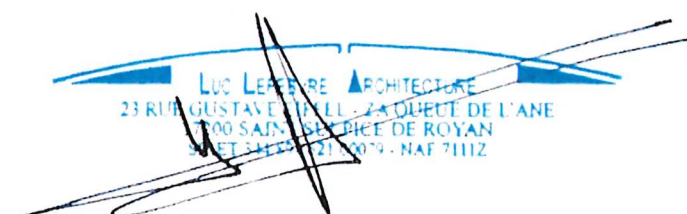

FACADE OUEST  
Ech : 1 : 100

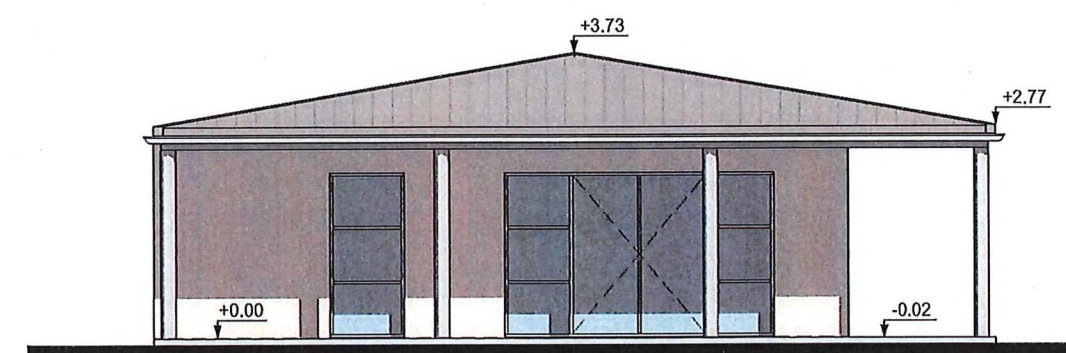

FACADE SUD  
Ech : 1 : 100

Le Maire,  
Gérard LIOT

**NOTA :**  
- Fondations déterminées après sondage de sol  
- Ces plans ne sont pas des plans d'exécutions  
- Mesure de côte interdite sur plan

Projet :	Maître d'ouvrage :	 <small>E.U.R.L. GOUEDO Conceptions &amp; Expertises</small>  <small>143 rue de Montmoreau - 16000 Angoulême Tel : 05 45 25 44 43 - olivier.guedo@orange.fr 06 833 118 05 - Ango 016 Cordia - 33 53 56</small>	 <small>LUC LEFEBVRE ARCHITECTURE DEPUIS 1989 17200 SAINT-SULPICE DE ROYAN 06 23 32 84 15 - lucsvk1@orange.fr 05 46 05 35 79</small>	Phase du projet	Façades Salle d'activités				
Construction d'une résidence séniors composée de 8 logements T2 et d'une salle d'activités commune	Mairie d'Aussac-Vadalle 61 rue de la République 16560 Ausac-Vadalle			<table><tr><td>ESQ</td><td>DCE</td></tr><tr><td>APD</td><td>EXE</td></tr><tr><td>PC</td><td>DOE</td></tr></table>	ESQ	DCE	APD	EXE	PC
ESQ	DCE								
APD	EXE								
PC	DOE								