

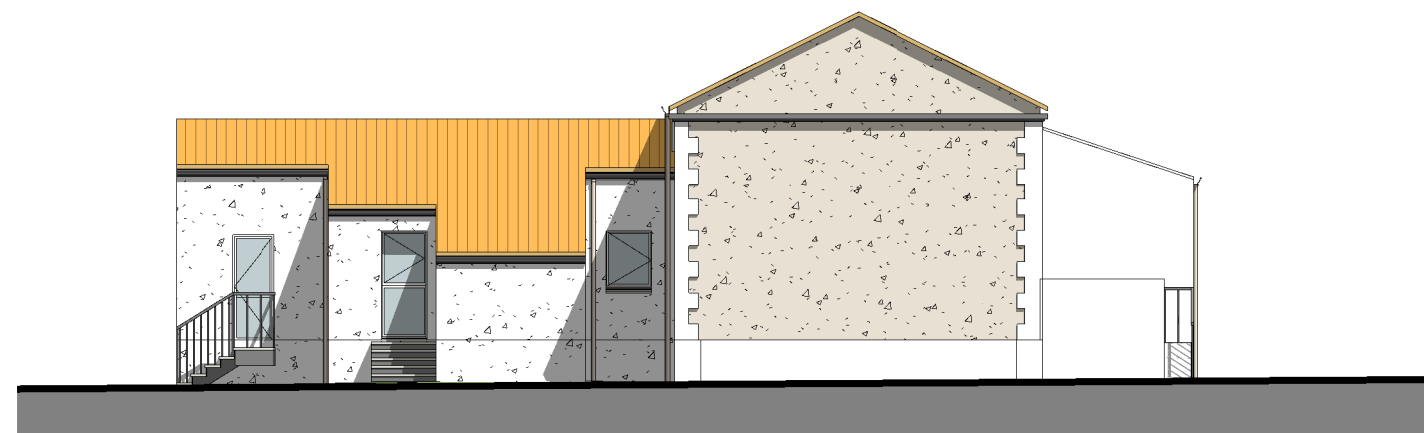

ECOLE-FACADE SUD
1 : 150



ECOLE-FACADE OUEST
1 : 150



ECOLE-FACADE NORD
1 : 150



ECOLE-FACADE EST
1 : 150

Projet:	Maître d'ouvrage:	Maître d'oeuvre-Architecte:	Signature et tampon de l'architecte:	ETAT DES LIEUX	ELEVATIONS EXISTANTES												
EXTENSION D'UNE MAIRIE	MAIRIE D'AUSSAC VADALLE	<div><div>ARCHITECTE D.P.L.G. OLIVIER GOUEDO Certification HQE niveau II Expertise 143, RUE DE MONTMOREAU 16000 ANGOULÊME TEL : 05-45-25-44-48 FAX : 05-45-39-92-41 PORT : 06-08-91-53-99 gouedo-archi@orange.fr SIRET : 418 092 599 0000 ORDRE RÉGIONAL DES ARCHITECTES : N°761</div></div>		<table><tr><td>ESQ</td><td>DCE</td></tr><tr><td>APD</td><td>EXE</td></tr><tr><td>DPC</td><td>DOE</td></tr></table>	ESQ	DCE	APD	EXE	DPC	DOE	<table><tr><td>Echelle:</td><td>1 : 150</td></tr><tr><td>Date:</td><td>16/01/2013 09:44:14</td></tr><tr><td>Repère:</td><td>2-DCE05</td></tr></table>	Echelle:	1 : 150	Date:	16/01/2013 09:44:14	Repère:	2-DCE05
ESQ	DCE																
APD	EXE																
DPC	DOE																
Echelle:	1 : 150																
Date:	16/01/2013 09:44:14																
Repère:	2-DCE05																
AUSSAC VADALLE																	