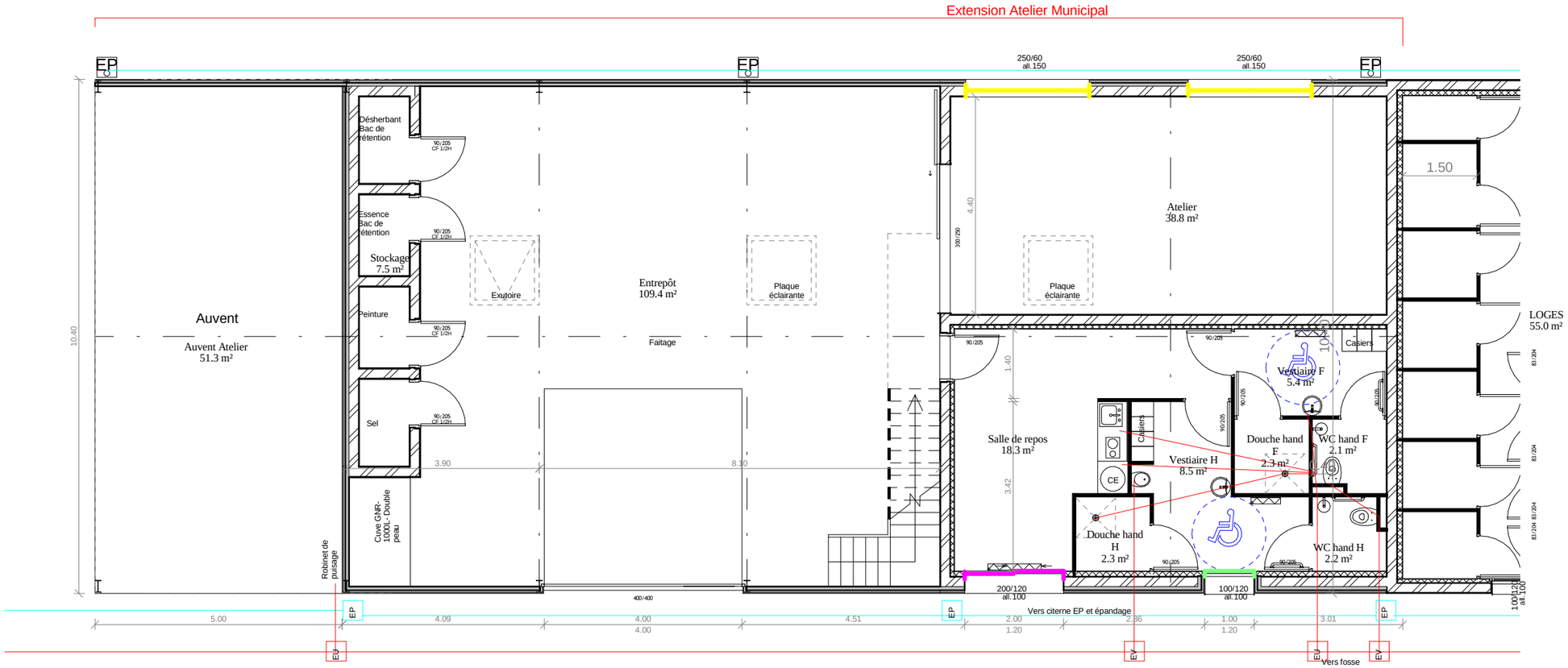

4-DCE06-01
1 : 100

Projet:	Maître d'ouvrage:	Maître d'oeuvre-Architecte:	Signature et tampon de l'architecte:	DCE	PLAN PROJET RDC
CONSTRUCTION D'UN ATELIER MUNICIPAL AUSSAC VADALLE	**MAIRIE AUSSAC VADALLE**	OLIVIER GOUEDO Certification HQE niveau II Expertise ARCHITECTE D.P.L.G. 143, rue de Montmoreau 16000 Angoulême Tél : 05-45-25-44-48 Fax : 05-45-39-92-41 Port : 06-08-91-53-99 gouedo-archi@orange.fr Siret : 418 092 599 00020 Ordre régional des architectes : N°761		ESQ DCE APD EXE DPC DOE	Echelle: 1 : 100 Date: 22/01/2013 15:10:05 Repère: 4-DCE06-01