

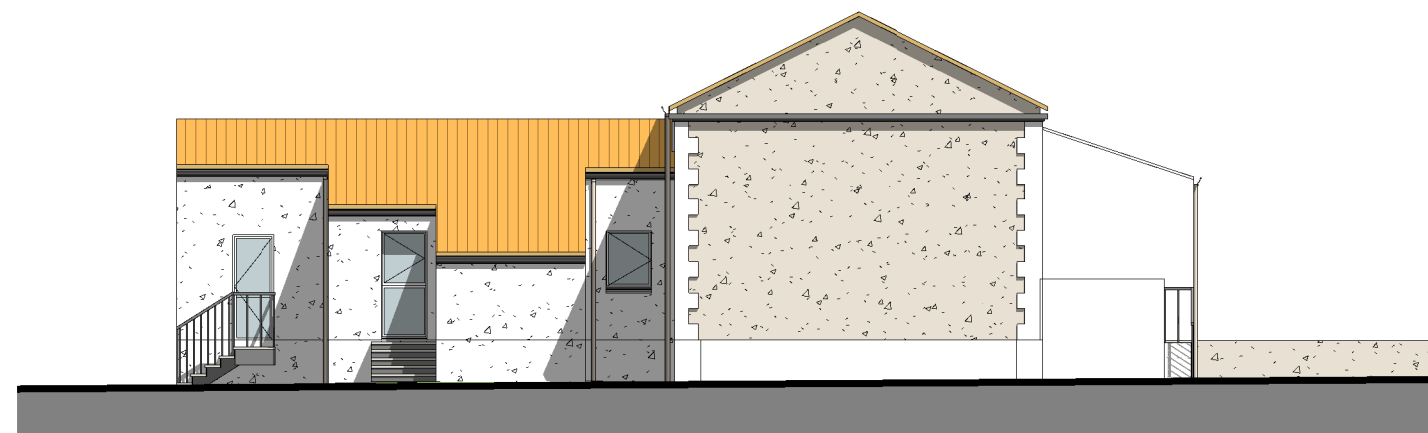

ECOLE-FACADE SUD
1 : 150



ECOLE-FACADE OUEST
1 : 150



ECOLE-FACADE NORD
1 : 150



ECOLE-FACADE EST
1 : 150

Projet:

AMENAGEMENT D'UN RESTAURANT
SCOLAIRE
AUSSAC VADALLE

Maître d'ouvrage:

MAIRIE D'AUSSAC VADALLE

Maître d'oeuvre-Architecte:

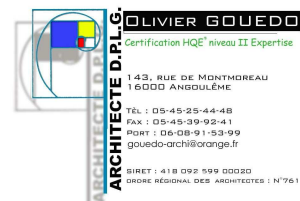

Signature et tampon de l'architecte:

PERMIS DE
DEMOLIR

ESQ	DCE
APD	EXE
DPC	DOE

ELEVATIONS EXISTANTES

Echelle: 1 : 150

Date: 25/10/2012 11:56:56

Repère: 1-A Annexe04