EXTENSION

- Atelier Municipal
- Auvent
- Existant
- Extension salle polyvalente

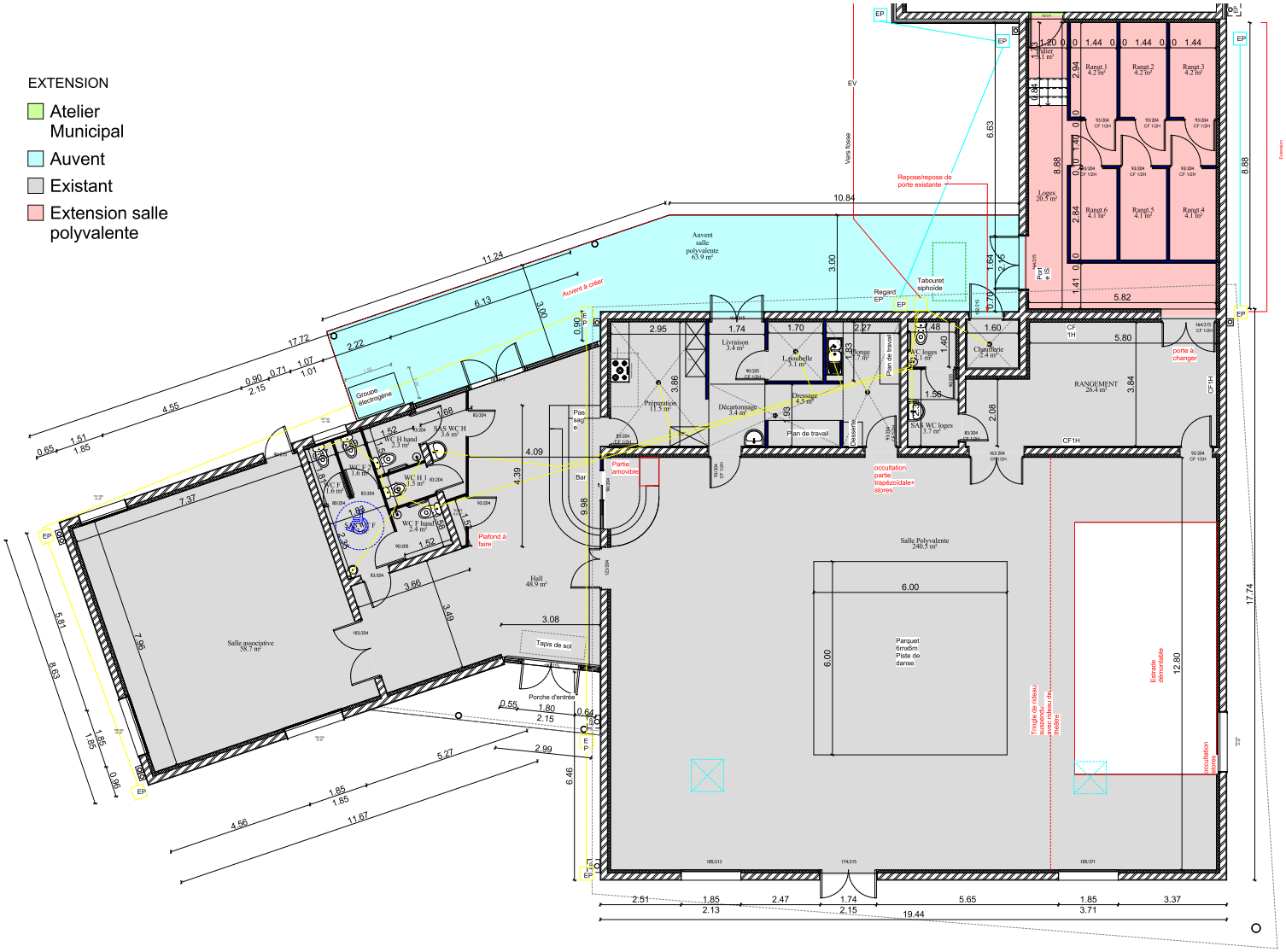

ARCHITECTE D.P.L.G.
OLIVIER GOUEDO
Certification HQE niveau II Expertise
143, rue de Montmoreau
16200 Angoulême
TEL : 05-45-25-44-48
fax : 05-45-39-93-41
Port : 06-08-91-53-99
gouedo-archi@orange.fr
SIRET : 418 092 599 00020
Ordre régional des architectes : N°761

Architecte/Maître d'Oeuvre

Phase :
Dossier Consultation Entreprises (DCE)

N°	Description	Date

MAIRIE AUSSAC VADALLE

EXTENSION D'UNE SALLE POLYVALENTE

Plan RDC projet

Numéro du projet: Numéro du projet

Date

DCE01

Echelle: 1 : 50

15/05/2014 17:56:49