



## La Belle Cantinière

C'est au début des années 1960 qu'est créé sur la commune d'Aussac-Vadalle (Charente), en bordure immédiate de la RN10, un restaurant dédié aux automobilistes et aux chauffeurs routiers. L'établissement est baptisé *La Belle Cantinière* en souvenir d'une cuisinière qui, en Charente, aurait amélioré l'ordinaire des troupes napoléoniennes en marche vers l'Espagne avec des repas de meilleure qualité.



*Le restaurant peu après son ouverture, l'influence américaine est très nette !*





Le bâtiment est doté d'une architecture moderne qui n'est pas sans rappeler celle des diners américains de l'époque. Au milieu des années 1960, les propriétaires souhaitent créer, influence des États-Unis oblige, un motel attachant au restaurant. Devant l'ampleur des investissements, c'est finalement un camping qui est aménagé dans un parc, légèrement en retrait de la route. Le camping est habilement désigné « Motel de Toile » dans les publicités !

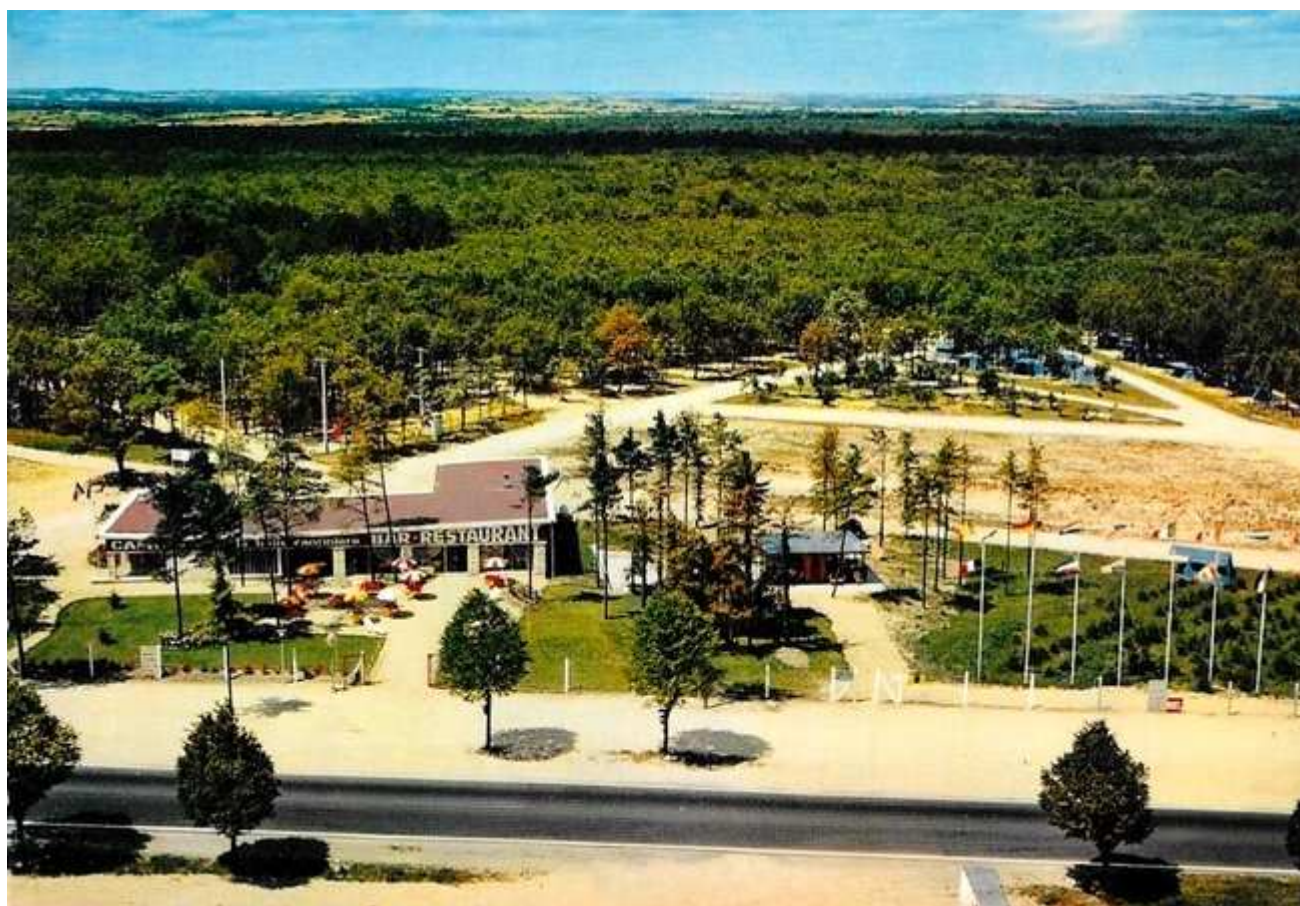

*Le bar-restaurant au milieu des années 1960 a étoffé son activité avec un "motel de toile" situé en retrait de la Nationale 10.*





*Quel plaisir de déguster une Slavia à l'ombre des parasols avant de reprendre la route !*



*Alors que certains se prélassent, les plus sportifs s'adonnent à une partie de baby-foot en plein air.*



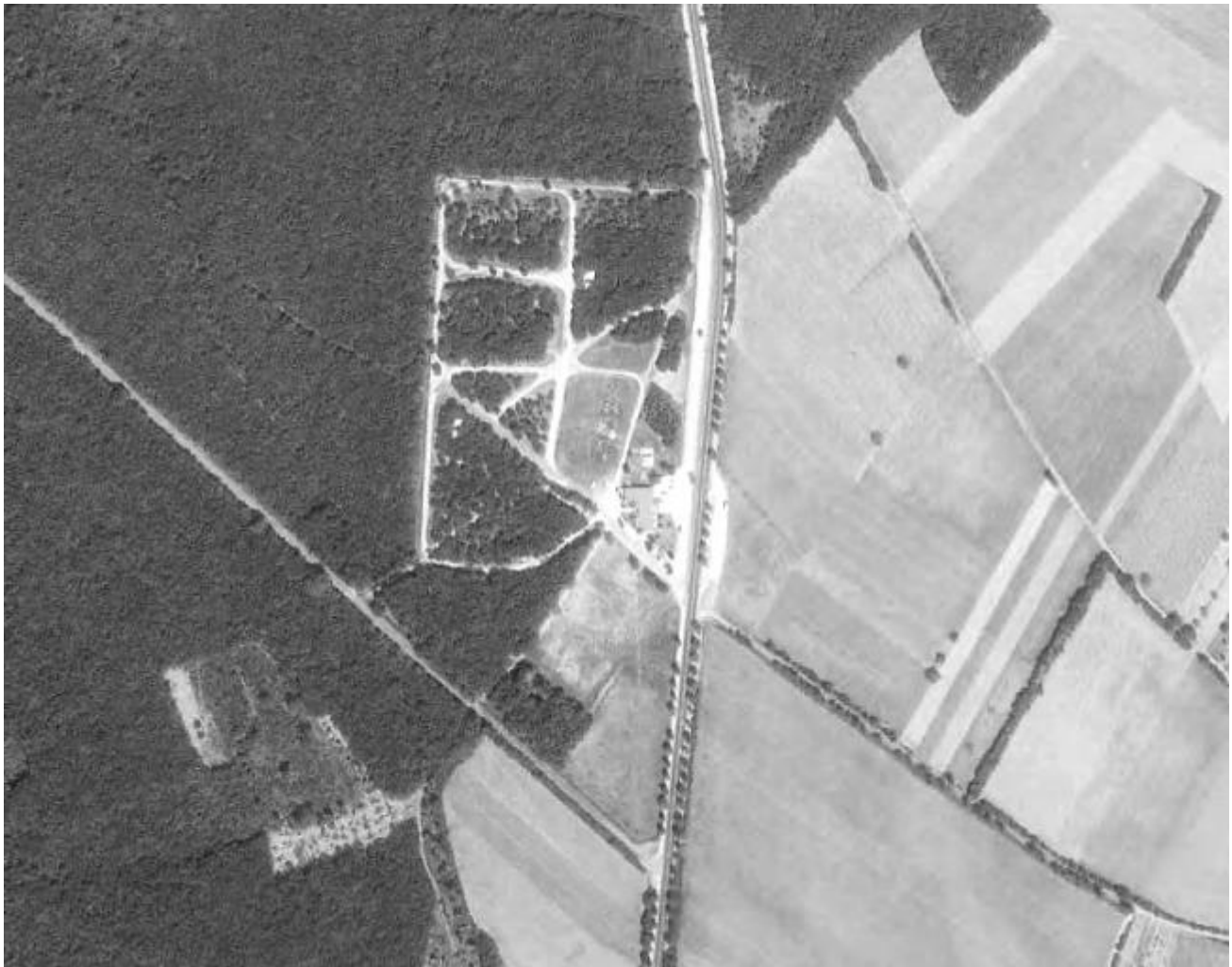

*Le site en 1976. La RN 10, en deux voies, est bordée de platanes. L'élargissement de la chaussée leur sera fatale. Source: IGN*

Repris à la fin des années 1980 par la famille Jude, le restaurant a toujours connu un succès mérité par la qualité de la cuisine servie à des tarifs très raisonnables. C'est aujourd'hui leur fille, Stéphanie, qui perpétue la tradition familiale. Même si la façade a perdu son cachet des années 1960 pour une décoration plus contemporaine, *La Belle Cantinière* demeure une adresse incontournable des usagers de « la 10 ». N'hésitez pas à y faire une halte, excellent accueil garanti !