

NOTA :
- Fondations déterminées après sondage de sol
- Ces plans ne sont pas des plans d'exécutions
- Mesure de côte interdite sur plan

Projet :

**Construction d'une résidence seniors
composée de 8 logements T2 et d'une salle
d'activités commune**

Rue de la République 16560 Aussac-Vadalle

Maître d'ouvrage :

Mairie d'AUSSAC-VADALLE
61 rue de la République
16560 Aussac-Vadalle

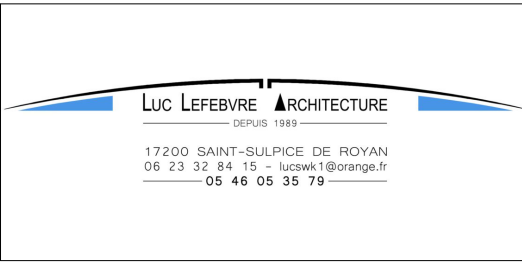
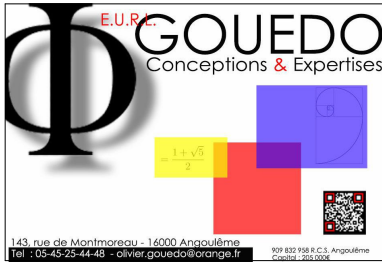

Phase du projet

ESQ	DCE
APD	EXE
PC	DOE

Plan de masse

Echelle: 1 : 500

Date: 23/11/23

Repère: PC 2 / AT 4

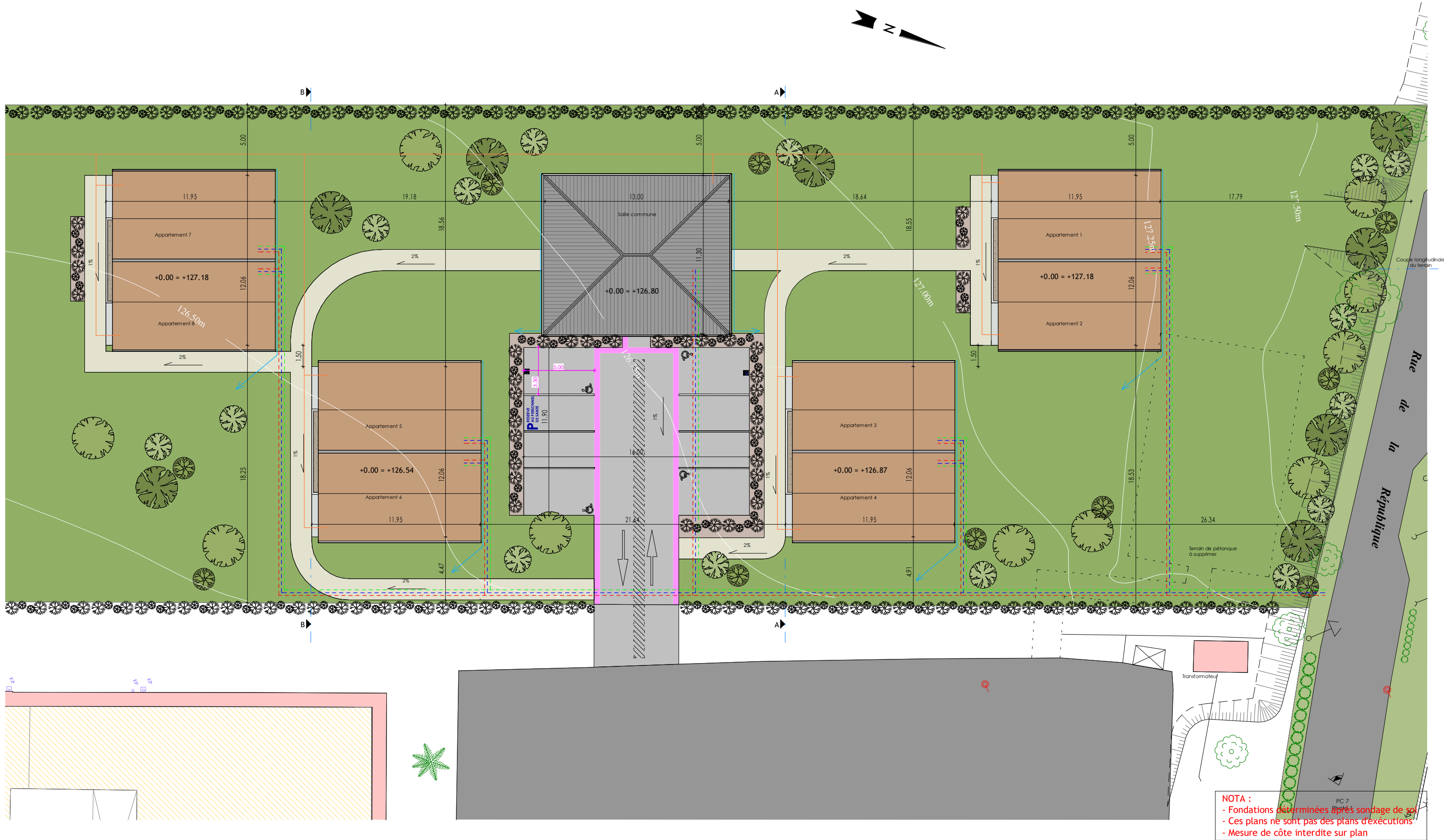

NOTA :
- Fondations déterminées après sondage de sol
- Ces plans ne sont pas des plans d'exécution
- Mesure de côte interdite sur plan

Projet :
**Construction d'une résidence séniors
composée de 8 logements T2 et d'une salle
d'activités commune**
Rue de la République 16560 Aussac-Vadalle

Maître d'ouvrage :
Mairie d'AUSSAC-VADALLE
61 rue de la République
16560 Aussac-Vadalle

E.U.R.L. GOUEDO
Conceptions & Expertises

143, rue de Montmoreau - 16000 Angoulême
tél : 05 45 22 44 40 - olivier.gouedo@orange.fr

909 832 958 R.C.S. Angoulême
Capital : 255 000 €

LUC LEFEBVRE ARCHITECTURE
DEPUIS 1989

17200 SAINT-SULPICE DE ROYAN
06 23 32 84 15 - lucswk1@orange.fr
05 46 05 35 79

Phase du projet		Plan de masse	
ESQ	DCE	Echelle:	1 : 250
APD	EXE	Date:	23/11/23
PC	DOE	Repère:	PC 2.1 / AT 4