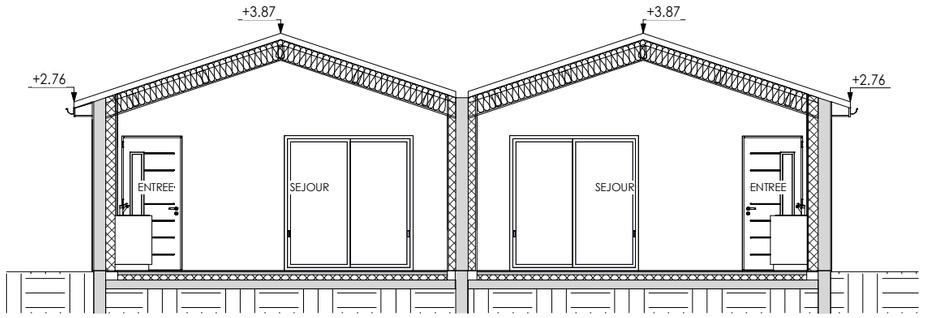

Coupe AA
Ech : 1 : 100

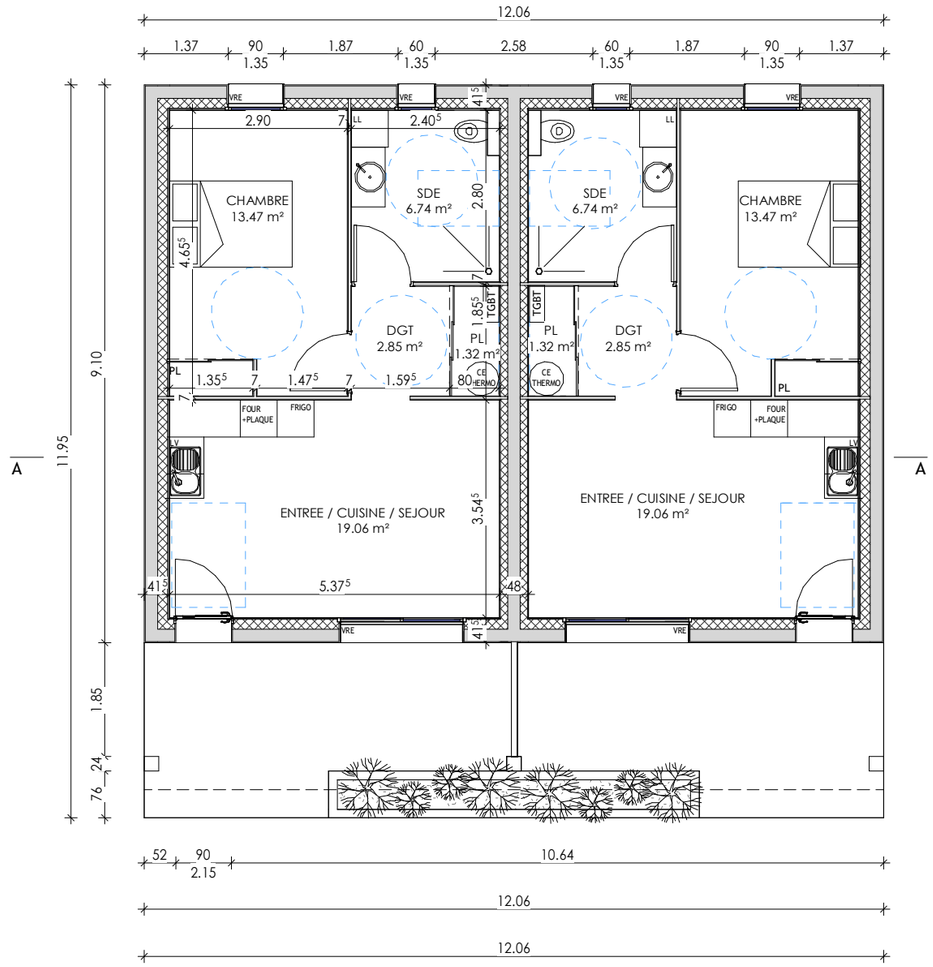

APPARTEMENTS 1 et 2

SURFACE PLANCHER TOTALE : 88.80 m²

SURFACE HABITABLE APPT 1: 43.44 m²

SURFACE HABITABLE APPT 2: 43.44 m²

SHON RE 2020 : 107.72 m²

RDC
Ech : 1 : 100

NOTA :
- Fondations déterminées après sondage de sol
- Ces plans ne sont pas des plans d'exécutions
- Mesure de côte interdite sur plan

Projet :	Maître d'ouvrage :			Phase du projet	COUPE - VUE EN PLAN Appartements
Construction d'une résidence séniors composée de 8 logements T2	Mairie d'Aussac-Vadalle 61 rue de la République 16560 Ausac-Vadalle	E.U.R.L. GOUEDO Conceptions & Expertises 143, rue de Montmoreau - 16000 Angoulême Tel : 05-45-25-44-48 - olivier.gouedo@orange.fr 909 833 958 R.C.S. Angoulême Capital : 205 000€		ESQ / DCE APD / EXE PC / DOE	Echelle: 1 : 100 Date: 17/04/23 Repère: ESQ 2.00

FACADE SUD-OUEST
Ech : 1 : 100

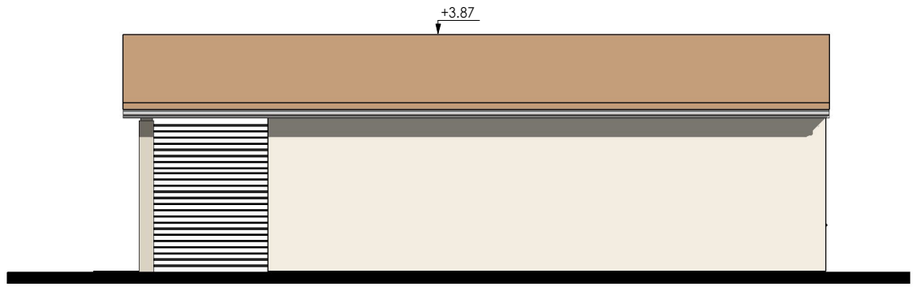

FACADE SUD-EST
Ech : 1 : 100

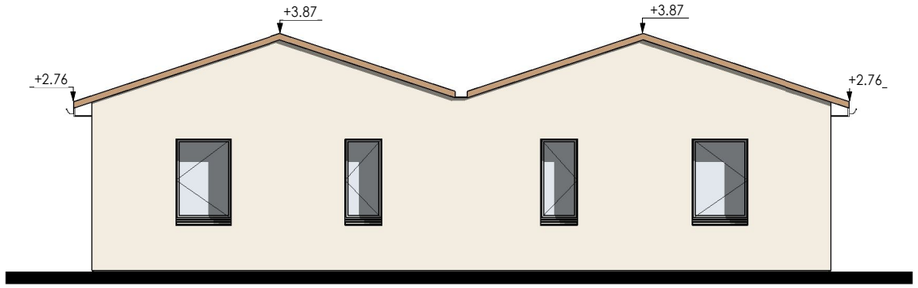

FACADE NORD-EST
Ech : 1 : 100

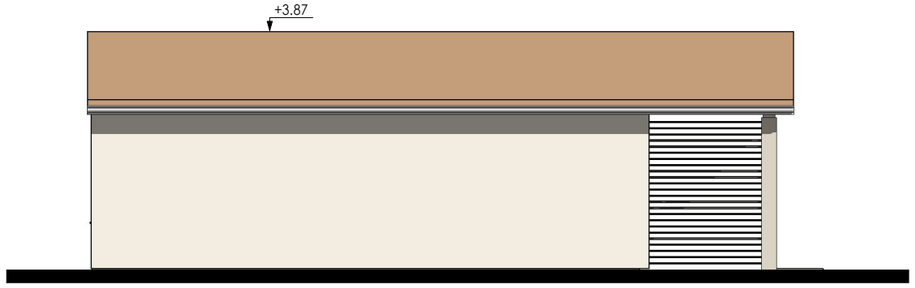

FACADE NORD-OUEST
Ech : 1 : 100

NOTA :
- Fondations déterminées après sondage de sol
- Ces plans ne sont pas des plans d'exécutions
- Mesure de côte interdite sur plan

Projet :	Maître d'ouvrage :			Phase du projet	FACADES Appartements
Construction d'une résidence séniors composée de 8 logements T2	Mairie d'Aussac-Vadalle 61 rue de la République 16560 Ausac-Vadalle	E.U.R.L. GOUEDO Conceptions & Expertises 143, rue de Montmoreau - 16000 Angoulême Tel : 05-45-25-44-48 - olivier.gouedo@orange.fr 909 832 958 R.C.S. Angoulême Capital : 205 000€		ESQ / DCE APD / EXE PC / DOE	Echelle: 1 : 100 Date: 17/04/23 Repère: ESQ 2.01