

Projet :	Maître d'ouvrage :	<p>E.U.R.L. GOUEDO Conceptions & Expertises</p> <p>143, rue de Montmoreau - 16000 Angoulême Tel : 05-45-25-44-48 - olivier.gouedo@orange.fr</p> <p>909 622 158 F.C.I. Angoulême Capital: 250 000 €</p>		Phase du projet	COUPE - VUE EN PLAN Salle d'activités							
Construction d'une résidence séniors composée de 8 logements T2	Mairie d'Aussac-Vadalle 61 rue de la République 16560 Ausac-Vadalle			<table border="1"> <tr> <td>(ESQ)</td> <td>DCE</td> </tr> <tr> <td>APD</td> <td>EXE</td> </tr> <tr> <td>PC</td> <td>DOE</td> </tr> </table>	(ESQ)	DCE	APD	EXE	PC	DOE	Echelle:	1 : 100
				(ESQ)	DCE							
APD	EXE											
PC	DOE											
		Date:	17/04/23									
		Repère:	ESQ 02.0									

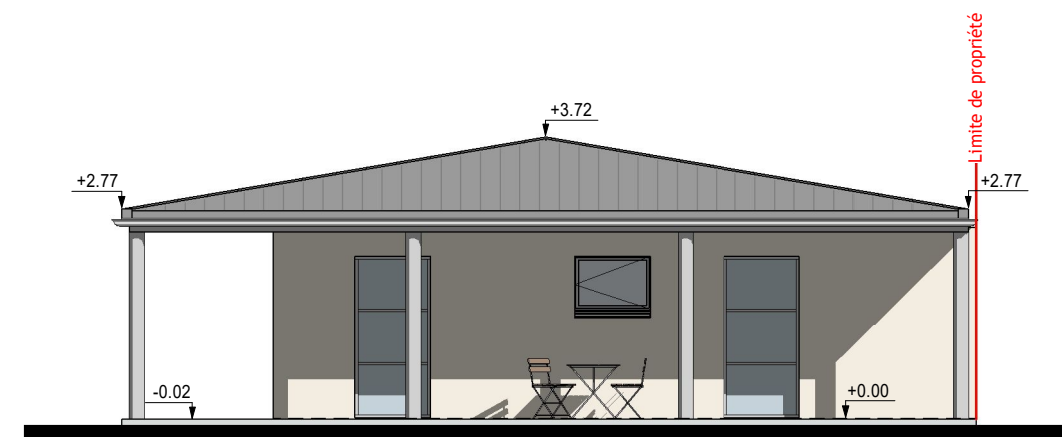

FACADE NORD-EST

Ech : 1 : 100



FACADE NORD-OUEST

Ech : 1 : 100

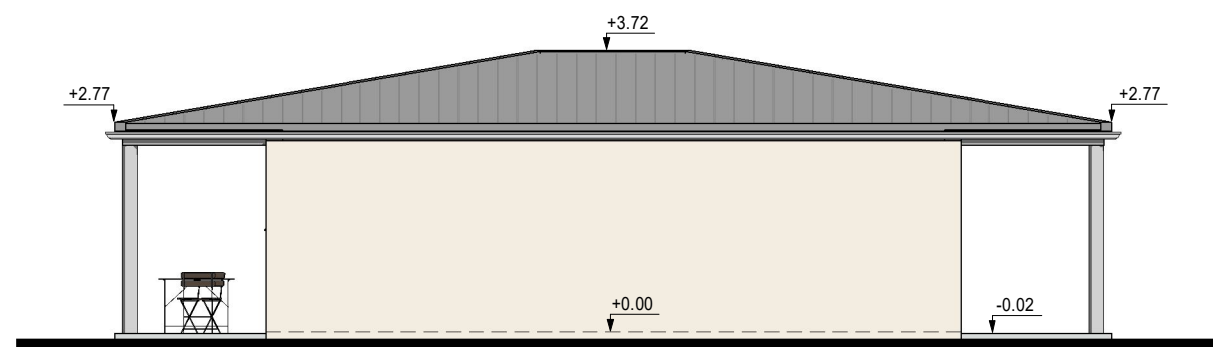

FACADE SUD-OUEST

Ech : 1 : 100

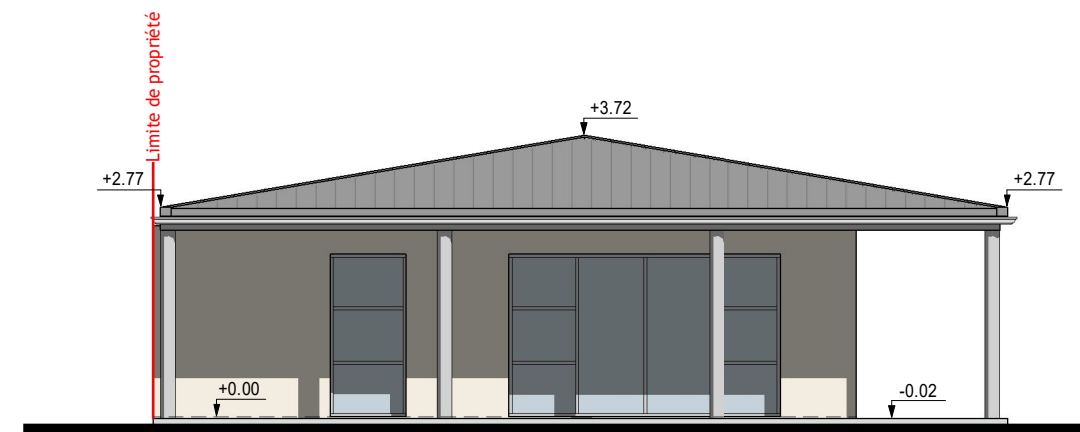

FACADE SUD-EST

Ech : 1 : 100

NOTA :
- Fondations déterminées après sondage de sol
- Ces plans ne sont pas des plans d'exécutions
- Mesure de côte interdite sur plan

Projet :	Maître d'ouvrage :			Phase du projet	FACADES	
Construction d'une résidence seniors composée de 8 logements T2	Mairie d'Aussac-Vadalle 61 rue de la République 16560 Ausac-Vadalle				Salle d'activités	
					Echelle:	1 : 100
					Date:	17/04/23
					Repère:	ESQ 02.1