

SURFACE DE PLANCHER : 72.08 m<sup>2</sup>  
SURFACE UTILE : 70.10 m<sup>2</sup>

**Modifications DCE Indice A - 07/06/24 :**

- . remplacement de la couverture en bac acier par une couverture en tuiles
- . suppression des panneaux acoustiques

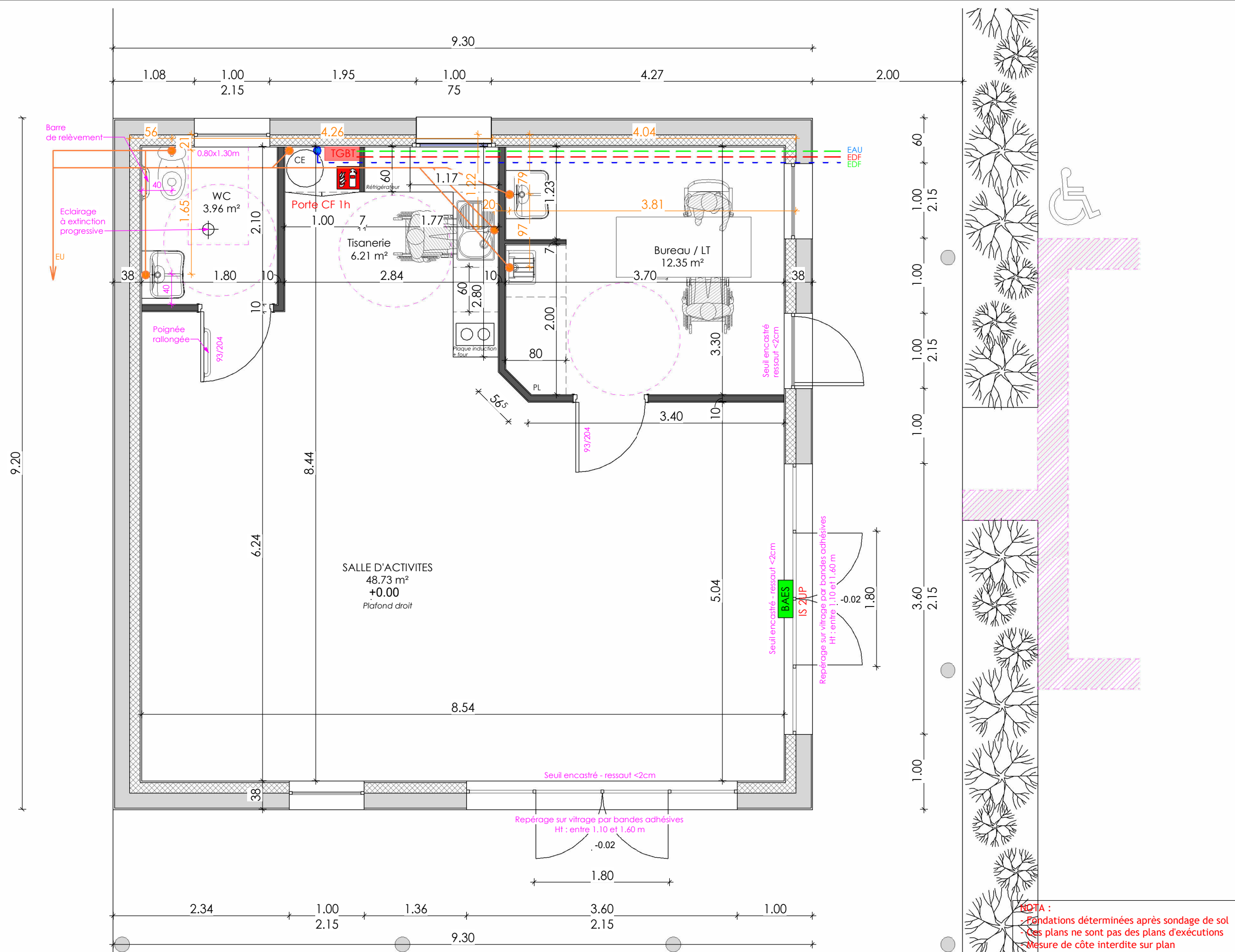

**NOTA :**

- Fondations déterminées après sondage de sol
- Ces plans ne sont pas des plans d'exécutions
- Mesure de côte interdite sur plan

<b>Projet</b>	<b>Maître d'ouvrage</b>	 <small>143, rue de Montmoreau - 16000 Angoulême Tel : 05-45-25-44-48 - olivier.gouedo@orange.fr</small>	<table><tr><th>IND</th><th>DATE</th><th>MODIFICATIONS</th></tr><tr><td>A</td><td>07/06/24</td><td>voir liste sur vue en plan</td></tr><tr><td> </td><td> </td><td> </td></tr><tr><td> </td><td> </td><td> </td></tr><tr><td> </td><td> </td><td> </td></tr><tr><td> </td><td> </td><td> </td></tr><tr><td> </td><td> </td><td> </td></tr></table>	IND	DATE	MODIFICATIONS	A	07/06/24	voir liste sur vue en plan																<table><tr><th colspan="2">PHASE DU PROJET</th></tr><tr><td>ESQ</td><td>DCE</td></tr><tr><td>APD</td><td>EXE</td></tr><tr><td>DPC</td><td>DOE</td></tr></table>	PHASE DU PROJET		ESQ	DCE	APD	EXE	DPC	DOE	<table><tr><th colspan="2">Vue en plan Salle d'activités</th></tr><tr><td>Echelle:</td><td>1 : 50</td></tr><tr><td>Date:</td><td>07/06/24</td></tr><tr><td>Repère:</td><td>DCE 1.6</td></tr></table>	Vue en plan Salle d'activités		Echelle:	1 : 50	Date:	07/06/24	Repère:	DCE 1.6
IND	DATE		MODIFICATIONS																																							
A	07/06/24	voir liste sur vue en plan																																								
PHASE DU PROJET																																										
ESQ	DCE																																									
APD	EXE																																									
DPC	DOE																																									
Vue en plan Salle d'activités																																										
Echelle:	1 : 50																																									
Date:	07/06/24																																									
Repère:	DCE 1.6																																									
<b>Construction d'une résidence senior et d'une salle d'activités commune</b>	<b>Mairie d'Aussac-Vadalle 61 rue de la République 16560 Aussac-Vadalle</b>	<small>143, rue de Montmoreau - 16000 Angoulême Tel : 05-45-25-44-48 - olivier.gouedo@orange.fr</small>																																								

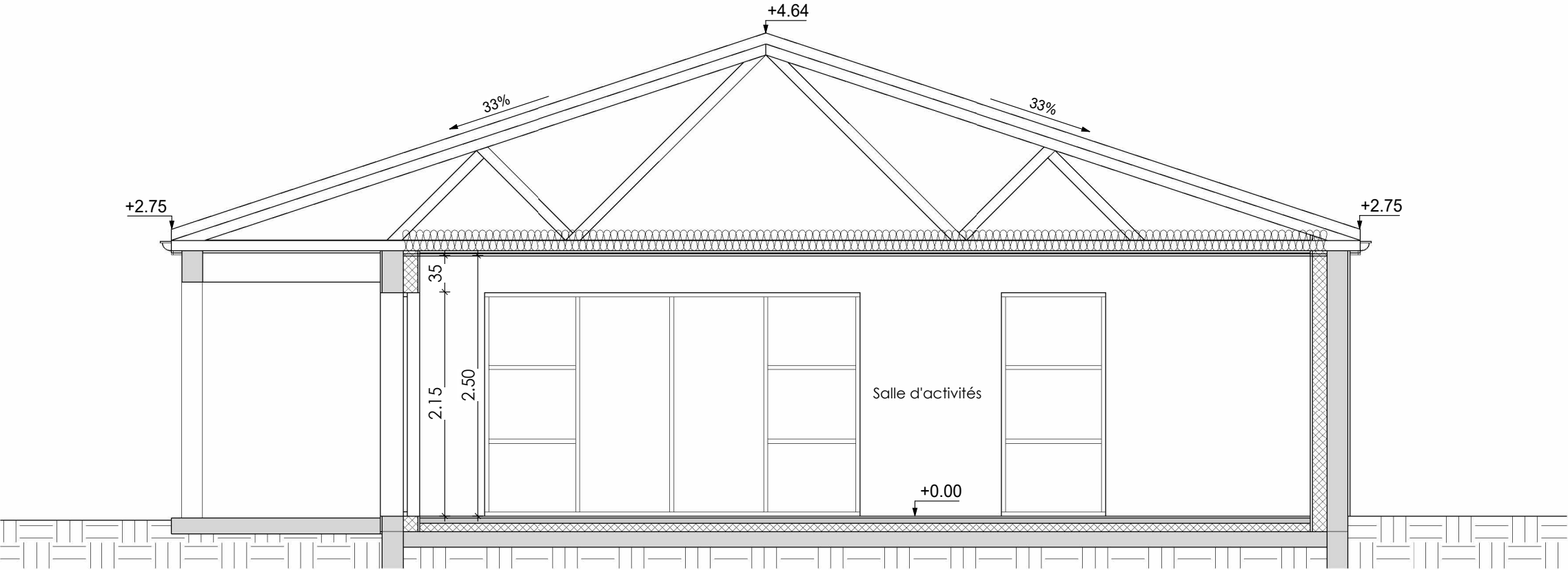

NOTA :  
- Fondations déterminées après sondage de sol  
- Ces plans ne sont pas des plans d'exécutions  
- Mesure de côte interdite sur plan

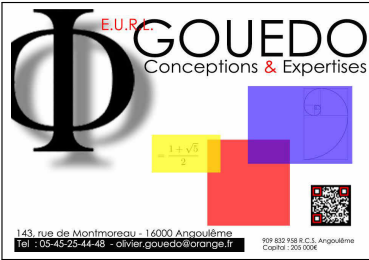
Projet	Maître d'ouvrage	 <div>143, rue de Montmoreau - 16000 Angoulême tel : 05-45-25-44-48 - olivier.guedo@orange.fr 909 832 158 € C.S. Angoulême Capex : 300 000€</div>	<table><tr><th>IND</th><th>DATE</th><th>MODIFICATIONS</th></tr><tr><td>A</td><td>07/06/24</td><td>voir liste sur vue en plan</td></tr><tr><td> </td><td> </td><td> </td></tr><tr><td> </td><td> </td><td> </td></tr><tr><td> </td><td> </td><td> </td></tr><tr><td> </td><td> </td><td> </td></tr><tr><td> </td><td> </td><td> </td></tr><tr><td> </td><td> </td><td> </td></tr></table>	IND	DATE	MODIFICATIONS	A	07/06/24	voir liste sur vue en plan																			<table><tr><th colspan="2">PHASE DU PROJET</th></tr><tr><td>ESQ</td><td>DCE</td></tr><tr><td>APD</td><td>EXE</td></tr><tr><td>DPC</td><td>DOE</td></tr></table>	PHASE DU PROJET		ESQ	DCE	APD	EXE	DPC	DOE	<table><tr><th colspan="2">Coupe Salle d'activités</th></tr><tr><td>Echelle:</td><td>1 : 50</td></tr><tr><td>Date:</td><td>07/06/24</td></tr><tr><td>Repère:</td><td>DCE 1.8</td></tr></table>	Coupe Salle d'activités		Echelle:	1 : 50	Date:	07/06/24	Repère:	DCE 1.8
IND	DATE		MODIFICATIONS																																										
A	07/06/24		voir liste sur vue en plan																																										
PHASE DU PROJET																																													
ESQ	DCE																																												
APD	EXE																																												
DPC	DOE																																												
Coupe Salle d'activités																																													
Echelle:	1 : 50																																												
Date:	07/06/24																																												
Repère:	DCE 1.8																																												
Construction d'une résidence senior et d'une salle d'activités commune	Mairie d'Aussac-Vadalle 61 rue de la République 16560 Ausac-Vadalle																																												
Rue de la République 16560 Aussac-Vadalle																																													



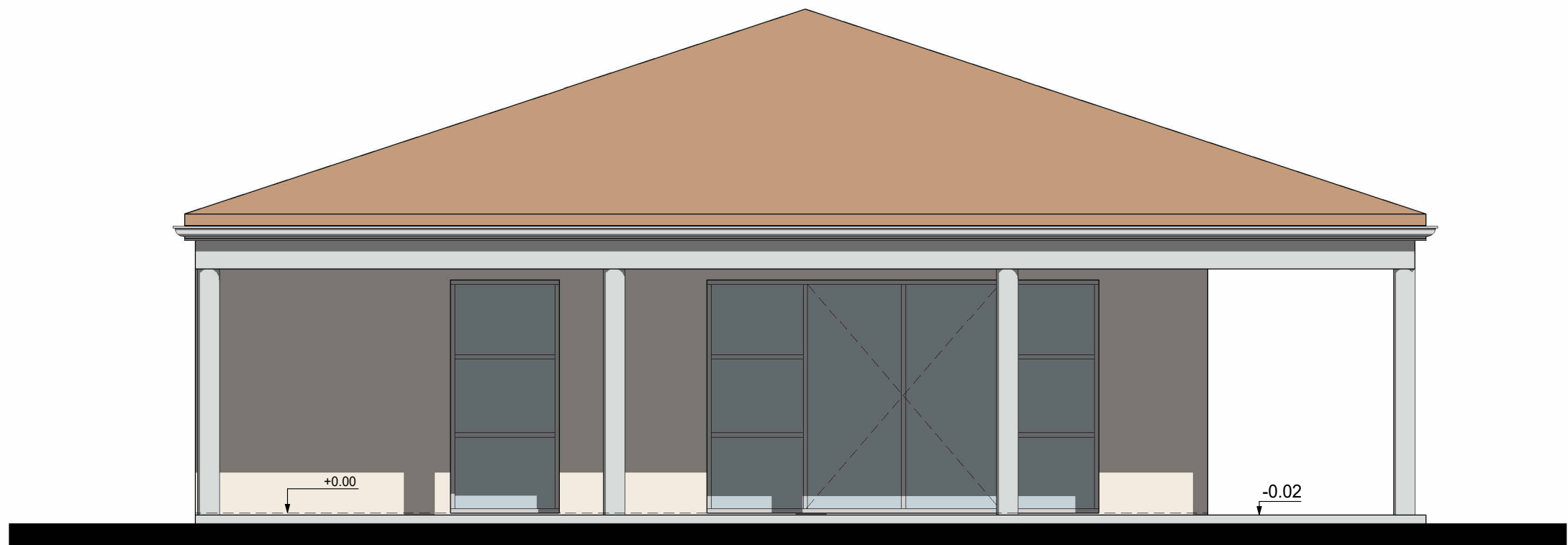

FACADE SUD  
Ech : 1 : 50

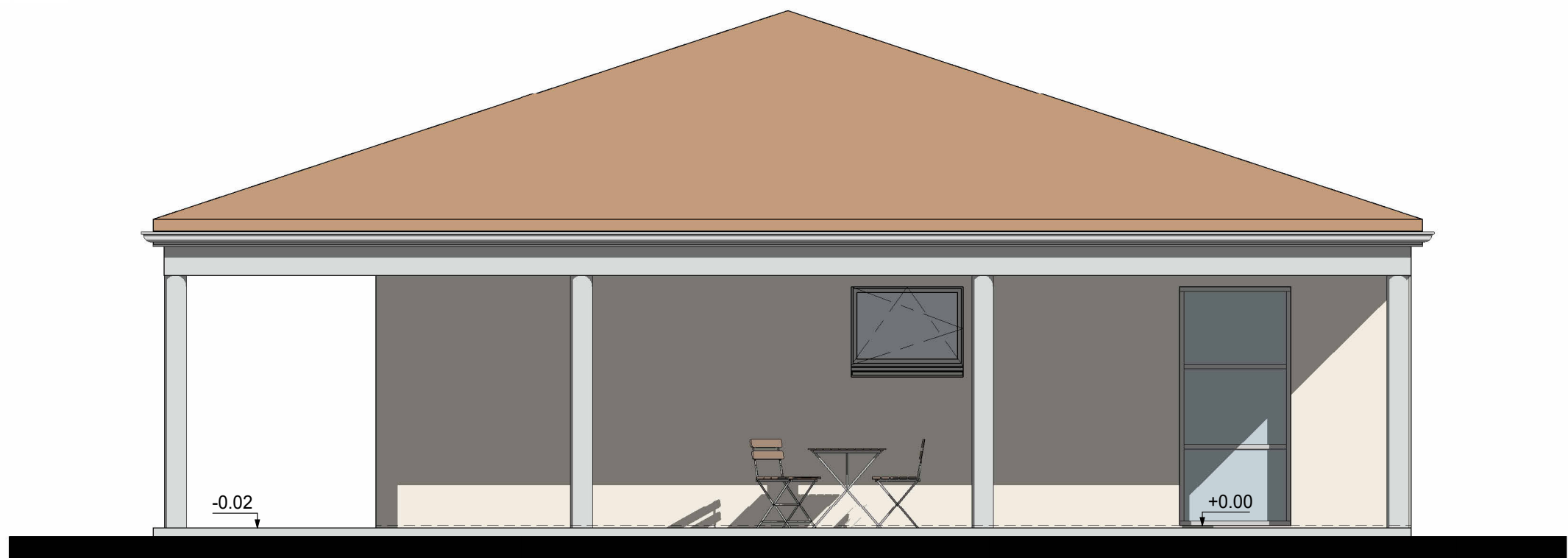

FACADE NORD  
Ech : 1 : 50

NOTA :  
- Fondations déterminées après sondage de sol  
- Ces plans ne sont pas des plans d'exécutions  
- Mesure de côte interdite sur plan

<b>Projet</b>	<b>Maître d'ouvrage</b>	 <p>143, rue de Montmoreau - 16000 Angoulême Tel : 05-45-25-44-48 - olivier.gouedo@orange.fr</p> <p>05 50 19 80 33 - angoulême Capital - 2010006</p>	<table><tr><th>IND</th><th>DATE</th><th>MODIFICATIONS</th></tr><tr><td>A</td><td>07/06/24</td><td>voir liste sur vue en plan</td></tr><tr><td> </td><td> </td><td> </td></tr><tr><td> </td><td> </td><td> </td></tr><tr><td> </td><td> </td><td> </td></tr><tr><td> </td><td> </td><td> </td></tr><tr><td> </td><td> </td><td> </td></tr></table>	IND	DATE	MODIFICATIONS	A	07/06/24	voir liste sur vue en plan																<table><tr><th colspan="2">PHASE DU PROJET</th></tr><tr><td>ESQ</td><td>DCE</td></tr><tr><td>APD</td><td>EXE</td></tr><tr><td>DPC</td><td>DOE</td></tr></table>	PHASE DU PROJET		ESQ	DCE	APD	EXE	DPC	DOE	<table><tr><th colspan="2">Façades Salle d'activités</th></tr><tr><td>Echelle:</td><td>1 : 50</td></tr><tr><td>Date:</td><td>07/06/24</td></tr><tr><td>Repère:</td><td>DCE 1.10</td></tr></table>	Façades Salle d'activités		Echelle:	1 : 50	Date:	07/06/24	Repère:	DCE 1.10
IND	DATE		MODIFICATIONS																																							
A	07/06/24	voir liste sur vue en plan																																								
PHASE DU PROJET																																										
ESQ	DCE																																									
APD	EXE																																									
DPC	DOE																																									
Façades Salle d'activités																																										
Echelle:	1 : 50																																									
Date:	07/06/24																																									
Repère:	DCE 1.10																																									
<b>Construction d'une résidence senior et d'une salle d'activités commune</b>	<b>Mairie d'Aussac-Vadalle</b> <b>61 rue de la République</b> <b>16560 Aussac-Vadalle</b>																																									
Rue de la République 16560 Aussac-Vadalle																																										

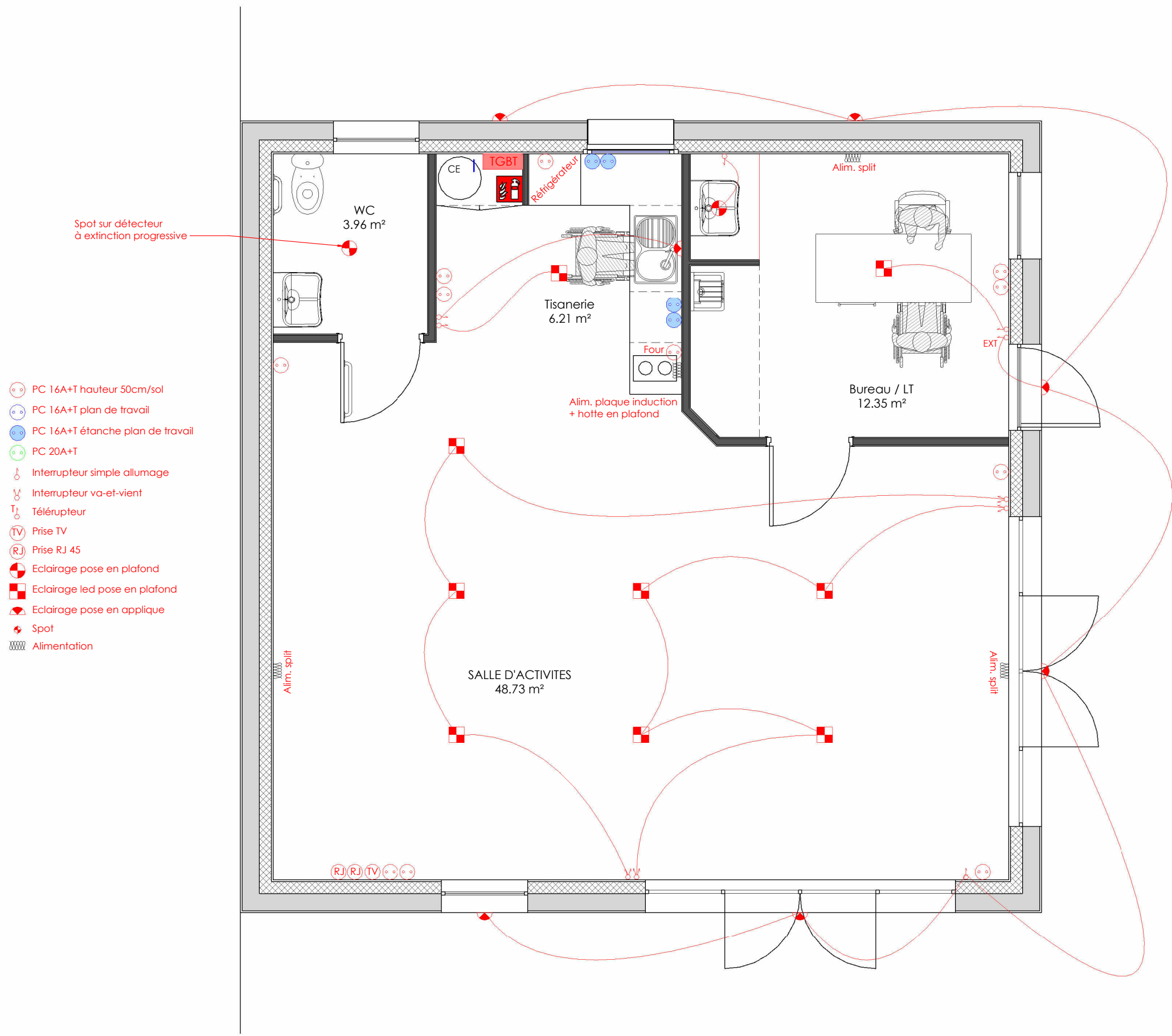

NOTA :  
- Fondations déterminées après sondage de sol  
- Ces plans ne sont pas des plans d'exécutions  
- Mesure de côte interdite sur plan

<div>Projet</div>	<div>Maître d'ouvrage</div>	<div><div><div><div><div></div><div>E.U.R.L.</div><div>GOUEDO</div><div>Conceptions &amp; Expertises</div></div><div><div><div>143, rue de Montmoreau - 16000 Angoulême</div><div>Tel : 05-45-25-44-48 - olivier.guedo@orange.fr</div></div><div><div>05 83 158 813 - Angoulême</div><div>Capex : 001 0004</div></div></div></div></div></div>	<table><tr><th>IND</th><th>DATE</th><th>MODIFICATIONS</th></tr><tr><td>A</td><td>07/06/24</td><td>voir liste sur vue en plan</td></tr><tr><td></td><td></td><td></td></tr><tr><td></td><td></td><td></td></tr><tr><td></td><td></td><td></td></tr><tr><td></td><td></td><td></td></tr><tr><td></td><td></td><td></td></tr></table>	IND	DATE	MODIFICATIONS	A	07/06/24	voir liste sur vue en plan																<div>PHASE DU PROJET</div> <table><tr><td>ESQ</td><td><div><div>DCE</div></div></td></tr><tr><td>APD</td><td>EXE</td></tr><tr><td>DPC</td><td>DOE</td></tr></table>	ESQ	<div><div>DCE</div></div>	APD	EXE	DPC	DOE	<div>Vue en plan</div> <div>Salle d'activités</div> <div>Echelle:1 : 50</div> <div>Date:07/06/24</div> <div>Repère:DCE ELEC</div>
IND	DATE		MODIFICATIONS																													
A	07/06/24		voir liste sur vue en plan																													
ESQ	<div><div>DCE</div></div>																															
APD	EXE																															
DPC	DOE																															
<div>Construction d'une résidence senior et d'une salle d'activités commune</div>	<div>Mairie d'Aussac-Vadalle</div> <div>61 rue de la République</div> <div>16560 Ausac-Vadalle</div>																															
<div>Rue de la République 16560 Aussac-Vadalle</div>																																