

**Maître d'ouvrage:**

Mairie AUSSAC-VADALLE

**Projet:**

Construction d'une résidence séniors

16560 AUSSAC-VADALLE

**Maître d'oeuvre:**



**ESQUISSE**

Stade mission:

PRE	APS	APD	DPC	DCE	DOE
-----	-----	-----	-----	-----	-----

Date:

05/11/2020 18:04:32



**NOTA :**  
- Fondations déterminées après sondage de sol  
- Ces plans ne sont pas des plans d'exécutions  
- Mesure de côte interdite sur plan

Projet :	Maître d'ouvrage :	Maître d'oeuvre-Architecte :	Signature et tampon de l'Architecte :	Phase du projet	PLAN DE MASSE						
Construction d'une résidence séniors	Mairie AUSSAC-VADALLE			<table border="1"><tr><td>ESQ</td><td>DCE</td></tr><tr><td>APD</td><td>EXE</td></tr><tr><td>DPC</td><td>DOE</td></tr></table>	ESQ	DCE	APD	EXE	DPC	DOE	Echelle: 1 : 500
				ESQ	DCE						
				APD	EXE						
DPC	DOE										
16560 AUSSAC-VADALLE					Date: 05/11/2020 18:04:33						
					Repère: ESQ 01.0						

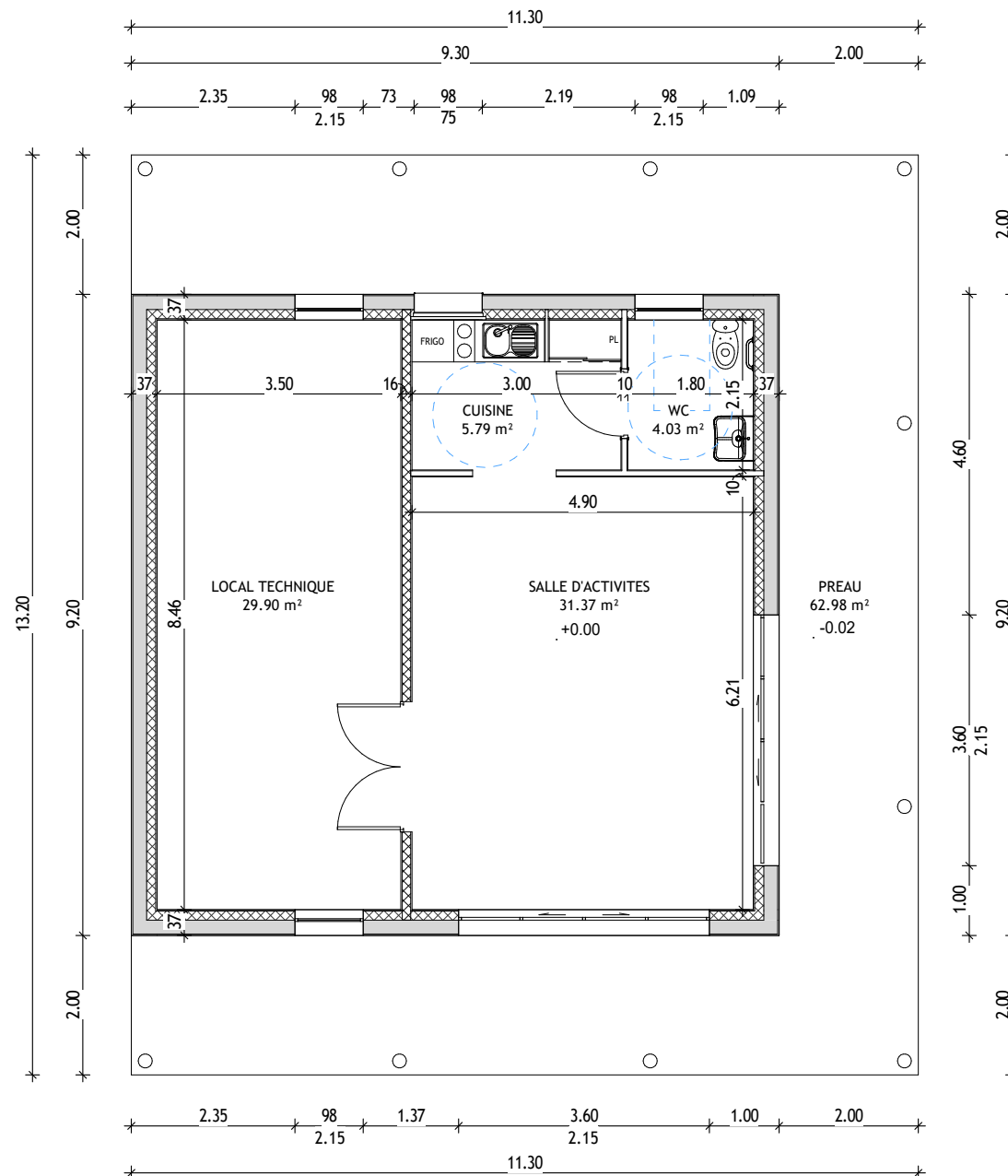

NOTA :  
- Fondations déterminées après sondage de sol  
- Ces plans ne sont pas des plans d'exécutions  
- Mesure de côte interdite sur plan

Projet :	Maître d'ouvrage :	Maître d'oeuvre-Architecte :	Signature et tampon de l'Architecte :	Phase du projet	COUPE - VUE EN PLAN Salle d'activités						
Construction d'une résidence séniors	Mairie AUSSAC-VADALLE			<table><tr><td>ESQ</td><td>DCE</td></tr><tr><td>APD</td><td>EXE</td></tr><tr><td>DPC</td><td>DOE</td></tr></table>	ESQ	DCE	APD	EXE	DPC	DOE	Echelle: 1 : 100
ESQ	DCE										
APD	EXE										
DPC	DOE										
16560 AUSSAC-VADALLE					Date: 05/11/2020 18:04:33						
					Repère: ESQ 01.1						



**1** FACADE NORD-EST  
Ech : 1 : 100

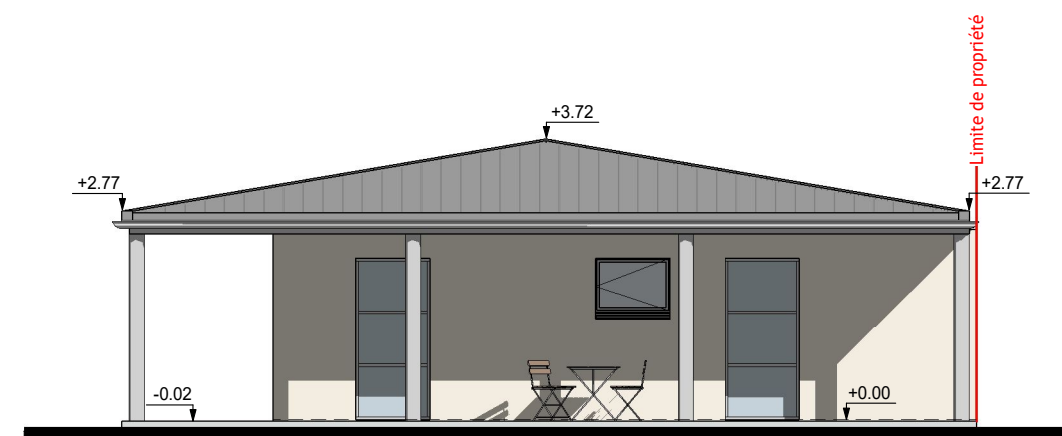

**2** FACADE NORD-OUEST  
Ech : 1 : 100

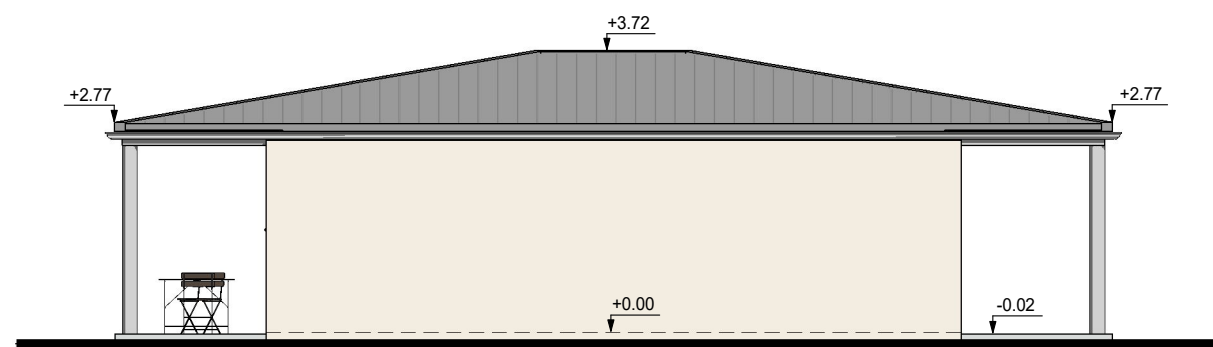

**3** FACADE SUD-OUEST  
Ech : 1 : 100

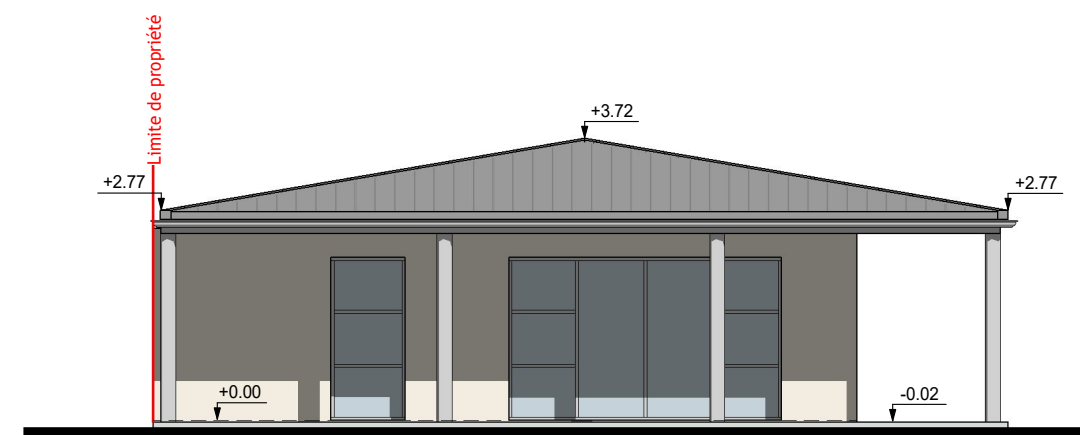

**4** FACADE SUD-EST  
Ech : 1 : 100

**NOTA :**  
- Fondations déterminées après sondage de sol  
- Ces plans ne sont pas des plans d'exécutions  
- Mesure de côte interdite sur plan

Projet :	Maître d'ouvrage :	Maître d'oeuvre-Architecte :	Signature et tampon de l'Architecte :	Phase du projet	FACADES Salle d'activités						
Construction d'une résidence séniors	Mairie AUSSAC-VADALLE	 <div><b>GOUEDO OLIVIER</b> Architecte D.P.L.G. Certification HQE niveau II - Expertise Diplôme Universitaire Expert Judiciaire gouredo-archi@orange.fr</div> <div><small>148, Rue des Minimes - 33000 Angoulême Tél : 05 45 25 44 46 - Fax : 05 45 59 92 41 Email : gouredo-archi@orange.fr - gouredo-archi@orange.fr</small></div>		<table><tr><td>ESQ</td><td>DCE</td></tr><tr><td>APD</td><td>EXE</td></tr><tr><td>DPC</td><td>DOE</td></tr></table>	ESQ	DCE	APD	EXE	DPC	DOE	Echelle: 1 : 100
ESQ	DCE										
APD	EXE										
DPC	DOE										
16560 AUSSAC-VADALLE					Date: 05/11/2020 18:04:34						
					Repère: ESQ 01.2						



**1** Coupe AA  
Ech : 1 : 100

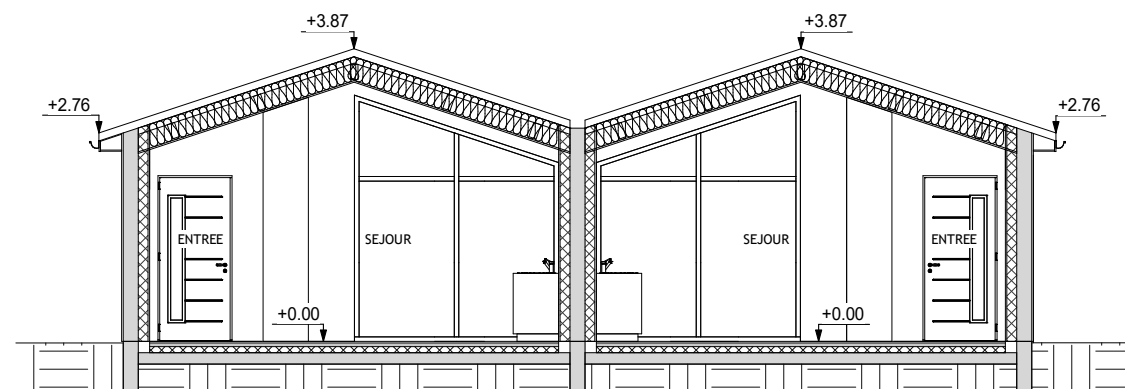

**APPARTEMENTS 1 et 2**

SURFACE PLANCHER TOTALE : 93.03 m<sup>2</sup>

SURFACE HABITABLE APPT 1: 45.43 m<sup>2</sup>

SURFACE HABITABLE APPT 2: 45.43 m<sup>2</sup>

SHON RT2012 : 113.62 m<sup>2</sup>

**2** RDC  
Ech : 1 : 100

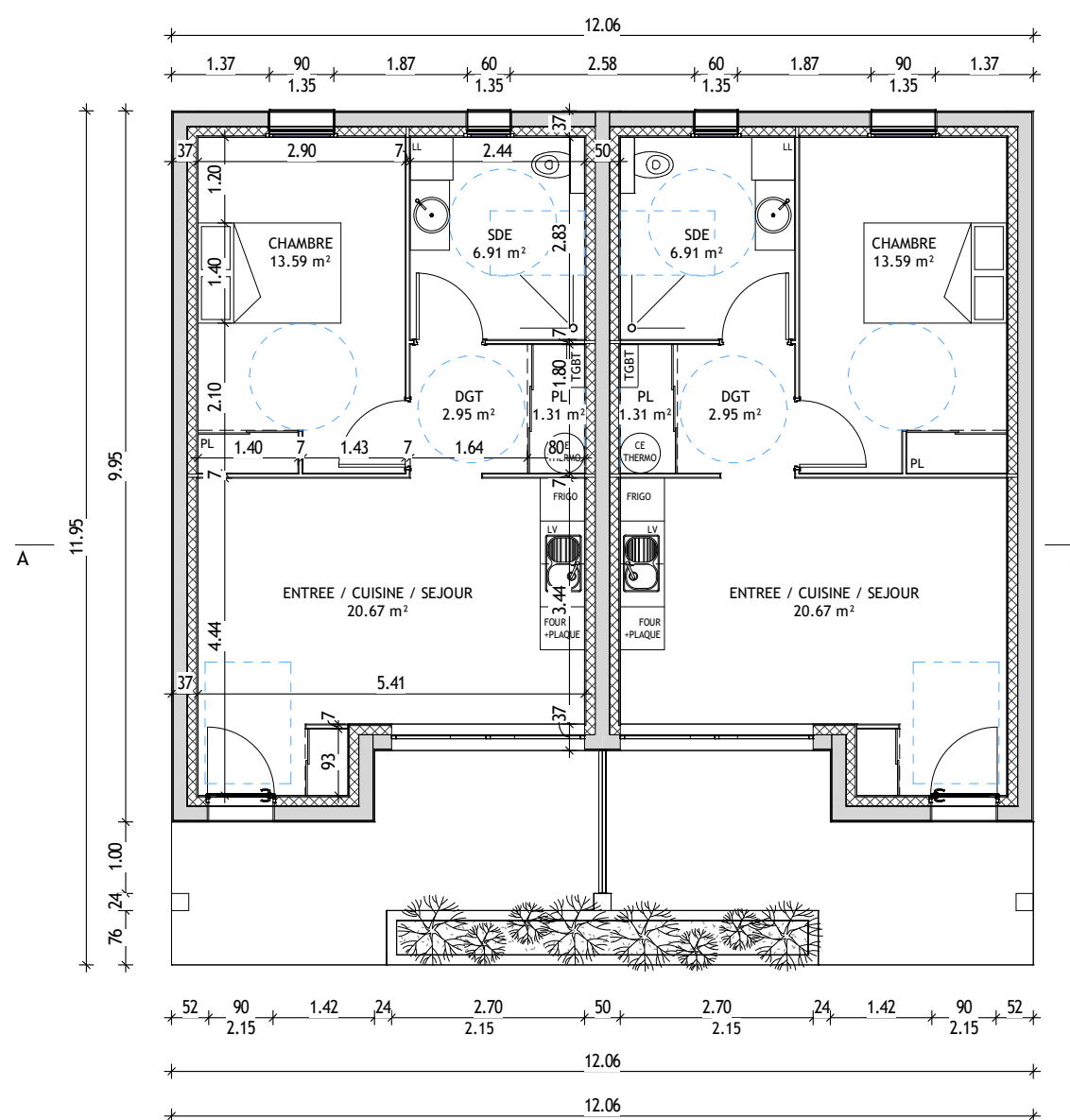

**NOTA :**  
- Fondations déterminées après sondage de sol  
- Ces plans ne sont pas des plans d'exécutions  
- Mesure de côte interdite sur plan

**Projet :**

**Construction de 12 maisons individuelles**

Rue du Capitaine Favre  
16000 ANGOULEME

**Maître d'ouvrage :**

NORMANDIS - M. PELLETIER Jean-Philippe  
6 avenue du 8 Mai 1945  
17140 LAGORD

**Maître d'oeuvre-Architecte :**



Signature et tampon de l'Architecte :

Phase du projet

ESQ	DCE
APD	EXE
(DPC)	DOE

**COUPE - VUE EN PLAN**  
**Appartements**

Echelle: 1 : 100

Date: 05/11/2020 18:06:53

Repère: ESQ 1.03

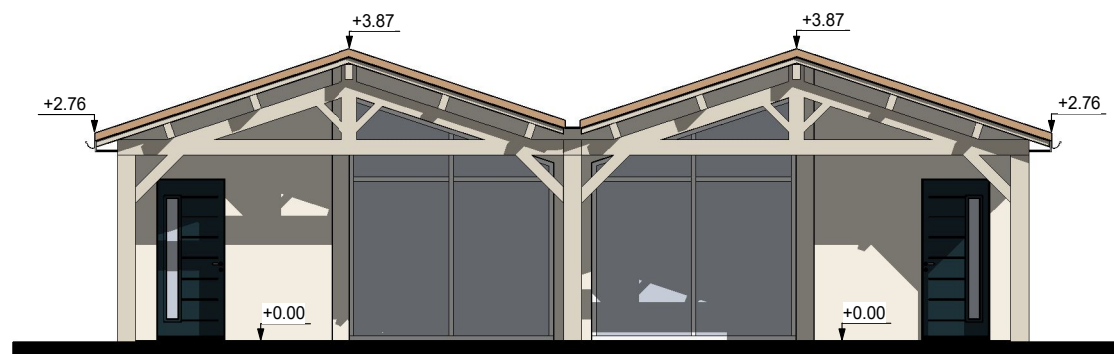

**1 FACADE SUD-OUEST**  
Ech : 1 : 100

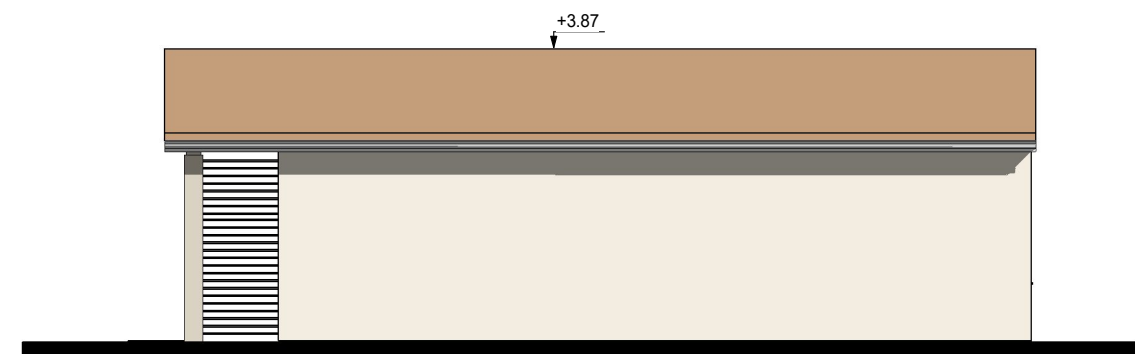

**2 FACADE SUD-EST**  
Ech : 1 : 100

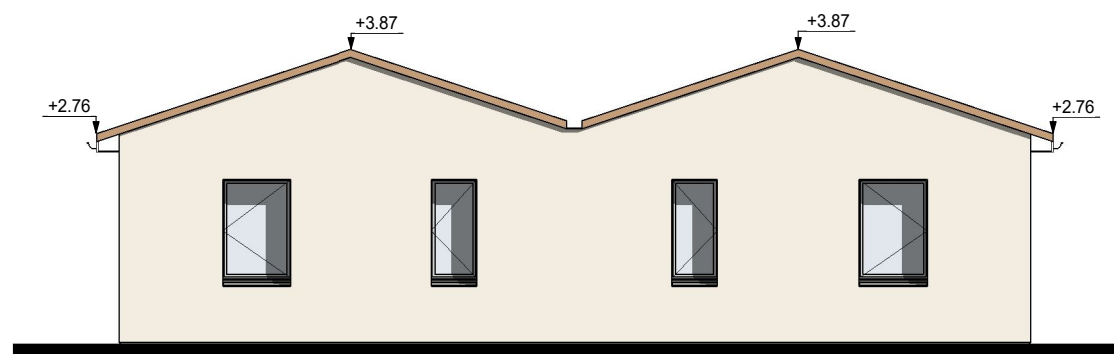

**3 FACADE NORD-EST**  
Ech : 1 : 100

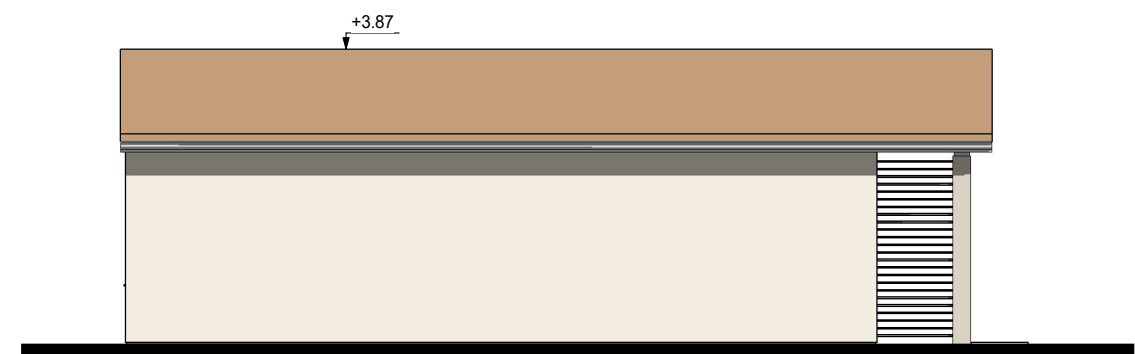

**4 FACADE NORD-OUEST**  
Ech : 1 : 100

**NOTA :**  
- Fondations déterminées après sondage de sol  
- Ces plans ne sont pas des plans d'exécutions  
- Mesure de côte interdite sur plan

<b>Projet :</b>	<b>Maître d'ouvrage :</b>	<b>Maître d'oeuvre-Architecte :</b>	Signature et tampon de l'Architecte :	Phase du projet	<b>FACADES</b> <b>Appartements</b>						
<b>Construction de 12 maisons individuelles</b>	<b>NORMANDIS - M. PELLETIER Jean-Philippe</b>	 <b>GOUEDO OLIVIER</b> Architecte D.P.L.G. Certification HQE niveau II - Expertise Diplôme Universitaire Expert Judiciaire gouedo-archi@orange.fr <small>1-5 rue des Normands - 16000 Angoulême Tel : 05-45-25-44-46 - Fax : 05-45-59-92-41 Site : www.gouedo-archi.fr - 0545 25 44 46</small>		<table><tr><td>ESQ</td><td>DCE</td></tr><tr><td>APD</td><td>EXE</td></tr><tr><td><b>(DPC)</b></td><td>DOE</td></tr></table>	ESQ	DCE	APD	EXE	<b>(DPC)</b>	DOE	
ESQ	DCE										
APD	EXE										
<b>(DPC)</b>	DOE										
Rue du Capitaine Favre 16000 ANGOULEME	<b>6 avenue du 8 Mai 1945</b> <b>17140 LAGORD</b>				<b>Echelle: 1 : 100</b>						
					<b>Date: 05/11/2020 18:06:54</b>						
					<b>Repère: ESQ 1.04</b>						





**NOTA :**  
 - Fondations déterminées après sondage de sol  
 - Ces plans ne sont pas des plans d'exécutions  
 - Mesure de côte interdite sur plan

Projet :	Maître d'ouvrage :	Maître d'oeuvre-Architecte :	Signature et tampon de l'Architecte :	Phase du projet	VUE AERIEENNE						
Construction d'une résidence séniors	Mairie AUSSAC-VADALLE	 <div><div>GOUEDO OLIVIER</div><div>Architecte D.P.L.G.</div><div>Certification HQE niveau II - Expertise</div><div>Diplôme Universitaire Expert Judiciaire</div><div>guedo-archi@orange.fr</div><div>148, rue de la République - 33000 Bordeaux</div><div>Tél : 05 45 25 44 46 - Fax : 05 45 59 92 41</div><div>Email : guedo-archi@orange.fr - guedo-archi@orange.fr</div></div>		<table><tr><td>ESQ</td><td>DCE</td></tr><tr><td>APD</td><td>EXE</td></tr><tr><td>DPC</td><td>DOE</td></tr></table>	ESQ	DCE	APD	EXE	DPC	DOE	Echelle:
ESQ	DCE										
APD	EXE										
DPC	DOE										
16560 AUSSAC-VADALLE					Date: 05/11/2020 18:04:34						
					Repère: ESQ 01.5						





**NOTA :**  
- Fondations déterminées après sondage de sol  
- Ces plans ne sont pas des plans d'exécutions  
- Mesure de côte interdite sur plan

Projet :	Maître d'ouvrage :	Maître d'oeuvre-Architecte :	Signature et tampon de l'Architecte :	Phase du projet	VUE AERIENNE						
Construction d'une résidence séniors	Mairie AUSSAC-VADALLE			<table><tr><td>ESQ</td><td>DCE</td></tr><tr><td>APD</td><td>EXE</td></tr><tr><td>DPC</td><td>DOE</td></tr></table>	ESQ	DCE	APD	EXE	DPC	DOE	Echelle:
ESQ	DCE										
APD	EXE										
DPC	DOE										
16560 AUSSAC-VADALLE					Date: 05/11/2020 18:04:34						
					Repère: ESQ 01.6						





**NOTA :**  
- Fondations déterminées après sondage de sol  
- Ces plans ne sont pas des plans d'exécutions  
- Mesure de côte interdite sur plan

Projet :	Maître d'ouvrage :	Maître d'oeuvre-Architecte :	Signature et tampon de l'Architecte :	Phase du projet	VISUEL EXTERIEUR						
Construction d'une résidence séniors	Mairie AUSSAC-VADALLE	 <div>GOUEDO OLIVIER Architecte D.P.L.G. Certification HQE niveau II - Expertise Diplôme Universitaire Expert Judiciaire gouedo-arch@orange.fr <small>143, rue de Montmarny - 1000 Angoulême Tél : 05-45-25-44-46 - Fax : 05-45-59-92-41 Email : gouedo-arch@orange.fr - 05-45-59-92-41</small></div>		<table><tr><td>ESQ</td><td>DCE</td></tr><tr><td>APD</td><td>EXE</td></tr><tr><td>DPC</td><td>DOE</td></tr></table>	ESQ	DCE	APD	EXE	DPC	DOE	Echelle:
ESQ	DCE										
APD	EXE										
DPC	DOE										
16560 AUSSAC-VADALLE					Date: 05/11/2020 18:04:34						
					Repère: ESQ 01.7						





**NOTA :**  
- Fondations déterminées après sondage de sol  
- Ces plans ne sont pas des plans d'exécutions  
- Mesure de côte interdite sur plan

Projet :	Maître d'ouvrage :	Maître d'oeuvre-Architecte :	Signature et tampon de l'Architecte :	Phase du projet	VISUEL EXTERIEUR						
Construction d'une résidence séniors	Mairie AUSSAC-VADALLE	 <p><b>GOUEDO OLIVIER</b> Architecte D.P.L.G. Certification HQE niveau II - Expertise Diplôme Universitaire Expert Judiciaire guedo-archi@orange.fr</p> <p>145, rue de la République - 16000 Angoulême Tél : 05 45 25 44 46 - Fax : 05 45 59 92 41 Email : guedo-archi@orange.fr - GOUEDO - GOUA 731</p>		<table><tr><td>ESQ</td><td>DCE</td></tr><tr><td>APD</td><td>EXE</td></tr><tr><td>DPC</td><td>DOE</td></tr></table>	ESQ	DCE	APD	EXE	DPC	DOE	Echelle:
ESQ	DCE										
APD	EXE										
DPC	DOE										
16560 AUSSAC-VADALLE					Date: 05/11/2020 18:04:34						
					Repère: ESQ 01.8						





**NOTA :**  
- Fondations déterminées après sondage de sol  
- Ces plans ne sont pas des plans d'exécutions  
- Mesure de côte interdite sur plan

Projet :	Maître d'ouvrage :	Maître d'oeuvre-Architecte :	Signature et tampon de l'Architecte :	Phase du projet	VISUEL EXTERIEUR						
Construction d'une résidence séniors	Mairie AUSSAC-VADALLE			<table><tr><td>ESQ</td><td>DCE</td></tr><tr><td>APD</td><td>EXE</td></tr><tr><td>DPC</td><td>DOE</td></tr></table>	ESQ	DCE	APD	EXE	DPC	DOE	Echelle:
ESQ	DCE										
APD	EXE										
DPC	DOE										
16560 AUSSAC-VADALLE					Date: 05/11/2020 18:04:34						
					Repère: ESQ 01.9						





**NOTA :**  
 - Fondations déterminées après sondage de sol  
 - Ces plans ne sont pas des plans d'exécutions  
 - Mesure de côte interdite sur plan

Projet :	Maître d'ouvrage :	Maître d'oeuvre-Architecte :	Signature et tampon de l'Architecte :	Phase du projet	VISUEL SALLE D'ACTIVITES						
Construction d'une résidence séniors	Mairie AUSSAC-VADALLE	 <div><p><b>GOUEDO OLIVIER</b></p><p>Architecte D.P.L.G.</p><p>Certification HQE niveau II - Expertise</p><p>Diplôme Universitaire Expert Judiciaire</p><p><a href="mailto:gouredo-archi@orange.fr">gouredo-archi@orange.fr</a></p><p>145 Av. de Montpellier - 34090 Montpellier Tel : 05 45 25 44 46 - Fax : 05 45 59 92 41 Email : <a href="mailto:gouredo-archi@orange.fr">gouredo-archi@orange.fr</a> - <a href="mailto:gouredo-archi@orange.fr">gouredo-archi@orange.fr</a></p></div>		<table><tr><td>ESQ</td><td>DCE</td></tr><tr><td>APD</td><td>EXE</td></tr><tr><td>DPC</td><td>DOE</td></tr></table>	ESQ	DCE	APD	EXE	DPC	DOE	Echelle:
ESQ	DCE										
APD	EXE										
DPC	DOE										
16560 AUSSAC-VADALLE				Date: 05/11/2020 18:04:34							
				Repère: ESQ 01.10							





**NOTA :**  
 - Fondations déterminées après sondage de sol  
 - Ces plans ne sont pas des plans d'exécutions  
 - Mesure de côte interdite sur plan

Projet :	Maître d'ouvrage :	Maître d'oeuvre-Architecte :	Signature et tampon de l'Architecte :	Phase du projet	VISUEL SALLE D'ACTIVITES									
Construction d'une résidence séniors	Mairie AUSSAC-VADALLE	 <div><div>GOUEDO OLIVIER</div><div>Architecte D.P.L.G.</div><div>Certification HQE niveau II - Expertise</div><div>Diplôme Universitaire Expert Judiciaire</div><div>gouredo-archi@orange.fr</div><div><div>145, rue de la République - 16000 Angoulême</div><div>Tel : 05 45 25 44 46 - Fax : 05 45 59 92 41</div><div>Email : gouredo-archi@orange.fr - gouredo-archi@orange.fr</div></div></div>		<table><tr><td>ESQ</td><td>DCE</td></tr><tr><td>APD</td><td>EXE</td></tr><tr><td>DPC</td><td>DOE</td></tr></table>	ESQ	DCE	APD	EXE	DPC	DOE	<table><tr><td>Echelle:</td></tr><tr><td>Date: 05/11/2020 18:04:34</td></tr><tr><td>Repère: ESQ 01.11</td></tr></table>	Echelle:	Date: 05/11/2020 18:04:34	Repère: ESQ 01.11
ESQ	DCE													
APD	EXE													
DPC	DOE													
Echelle:														
Date: 05/11/2020 18:04:34														
Repère: ESQ 01.11														
16560 AUSSAC-VADALLE														





**NOTA :**  
- Fondations déterminées après sondage de sol  
- Ces plans ne sont pas des plans d'exécutions  
- Mesure de côte interdite sur plan

Projet :	Maître d'ouvrage :	Maître d'oeuvre-Architecte :	Signature et tampon de l'Architecte :	Phase du projet	VISUEL TERRASSE						
Construction d'une résidence séniors	Mairie AUSSAC-VADALLE			<table><tr><td>ESQ</td><td>DCE</td></tr><tr><td>APD</td><td>EXE</td></tr><tr><td>DPC</td><td>DOE</td></tr></table>	ESQ	DCE	APD	EXE	DPC	DOE	Echelle:
ESQ	DCE										
APD	EXE										
DPC	DOE										
16560 AUSSAC-VADALLE					Date: 05/11/2020 18:04:34						
					Repère: ESQ 01.12						





NOTA :  
- Fondations déterminées après sondage de sol  
- Ces plans ne sont pas des plans d'exécutions  
- Mesure de côte interdite sur plan

Projet :	Maître d'ouvrage :	Maître d'oeuvre-Architecte :	Signature et tampon de l'Architecte :	Phase du projet	VISUEL SEJOUR						
Construction d'une résidence séniors	Mairie AUSSAC-VADALLE			<table><tr><td>ESQ</td><td>DCE</td></tr><tr><td>APD</td><td>EXE</td></tr><tr><td>DPC</td><td>DOE</td></tr></table>	ESQ	DCE	APD	EXE	DPC	DOE	Echelle:
ESQ	DCE										
APD	EXE										
DPC	DOE										
16560 AUSSAC-VADALLE					Date: 05/11/2020 18:04:34						
					Repère: ESQ 01.13						





**NOTA :**  
- Fondations déterminées après sondage de sol  
- Ces plans ne sont pas des plans d'exécutions  
- Mesure de côte interdite sur plan

Projet :	Maître d'ouvrage :	Maître d'oeuvre-Architecte :	Signature et tampon de l'Architecte :	Phase du projet	VISUEL SEJOUR						
Construction d'une résidence séniors	Mairie AUSSAC-VADALLE			<table><tr><td>ESQ</td><td>DCE</td></tr><tr><td>APD</td><td>EXE</td></tr><tr><td>DPC</td><td>DOE</td></tr></table>	ESQ	DCE	APD	EXE	DPC	DOE	Echelle:
ESQ	DCE										
APD	EXE										
DPC	DOE										
16560 AUSSAC-VADALLE					Date: 05/11/2020 18:04:35						
					Repère: ESQ 01.14						





**NOTA :**  
- Fondations déterminées après sondage de sol  
- Ces plans ne sont pas des plans d'exécutions  
- Mesure de côte interdite sur plan

Projet :	Maître d'ouvrage :	Maître d'oeuvre-Architecte :	Signature et tampon de l'Architecte :	Phase du projet	VISUEL CUISINE						
Construction d'une résidence séniors	Mairie AUSSAC-VADALLE			<table><tr><td>ESQ</td><td>DCE</td></tr><tr><td>APD</td><td>EXE</td></tr><tr><td>DPC</td><td>DOE</td></tr></table>	ESQ	DCE	APD	EXE	DPC	DOE	Echelle:
ESQ	DCE										
APD	EXE										
DPC	DOE										
16560 AUSSAC-VADALLE					Date: 05/11/2020 18:04:35						
					Repère: ESQ 01.15						





**NOTA :**  
- Fondations déterminées après sondage de sol  
- Ces plans ne sont pas des plans d'exécutions  
- Mesure de côte interdite sur plan

Projet :	Maître d'ouvrage :	Maître d'oeuvre-Architecte :	Signature et tampon de l'Architecte :	Phase du projet	VISUEL SALLE D'EAU						
Construction d'une résidence séniors	Mairie AUSSAC-VADALLE	 <div><b>GOUEDO OLIVIER</b> Architecte D.P.L.G. Certification HQE niveau II - Expertise Diplôme Universitaire Expert Judiciaire gouedo-archi@orange.fr <small>143, rue de Montmarigny - 10000 Angoulême Tel : 05 45 25 44 46 - Fax : 05 45 59 92 41 Email : gouedo-archi@orange.fr - 33000 Bordeaux</small></div>		<table><tr><td>ESQ</td><td>DCE</td></tr><tr><td>APD</td><td>EXE</td></tr><tr><td>DPC</td><td>DOE</td></tr></table>	ESQ	DCE	APD	EXE	DPC	DOE	Echelle:
ESQ	DCE										
APD	EXE										
DPC	DOE										
16560 AUSSAC-VADALLE					Date: 05/11/2020 18:04:35						
					Repère: ESQ 01.16						



NOTA :  
- Fondations déterminées après sondage de sol  
- Ces plans ne sont pas des plans d'exécutions  
- Mesure de côte interdite sur plan

Projet :	Maître d'ouvrage :	Maître d'oeuvre-Architecte :	Signature et tampon de l'Architecte :	Phase du projet	VISUEL SALLE D'EAU						
Construction d'une résidence séniors	Mairie AUSSAC-VADALLE			<table><tr><td>ESQ</td><td>DCE</td></tr><tr><td>APD</td><td>EXE</td></tr><tr><td>DPC</td><td>DOE</td></tr></table>	ESQ	DCE	APD	EXE	DPC	DOE	Echelle:
ESQ	DCE										
APD	EXE										
DPC	DOE										
16560 AUSSAC-VADALLE					Date: 05/11/2020 18:04:35						
					Repère: ESQ 01.17						





NOTA :  
- Fondations déterminées après sondage de sol  
- Ces plans ne sont pas des plans d'exécutions  
- Mesure de côte interdite sur plan

Projet :	Maître d'ouvrage :	Maître d'oeuvre-Architecte :	Signature et tampon de l'Architecte :	Phase du projet	VISUEL CHAMBRE						
Construction d'une résidence séniors	Mairie AUSSAC-VADALLE	 <div>GOUEDO OLIVIER Architecte D.P.L.G. Certification HQE niveau II - Expertise Diplôme Universitaire Expert Judiciaire gouedo-archi@orange.fr <small>143, rue de Montmarny - 1000 Angoulême tél : 05 45 55 44 46 - Fax : 05 45 59 92 41 Email : gouedo-archi@orange.fr - 05 45 59 92 41</small></div>		<table><tr><td>ESQ</td><td>DCE</td></tr><tr><td>APD</td><td>EXE</td></tr><tr><td>DPC</td><td>DOE</td></tr></table>	ESQ	DCE	APD	EXE	DPC	DOE	Echelle:
ESQ	DCE										
APD	EXE										
DPC	DOE										
16560 AUSSAC-VADALLE					Date: 05/11/2020 18:04:35						
					Repère: ESQ 01.18						