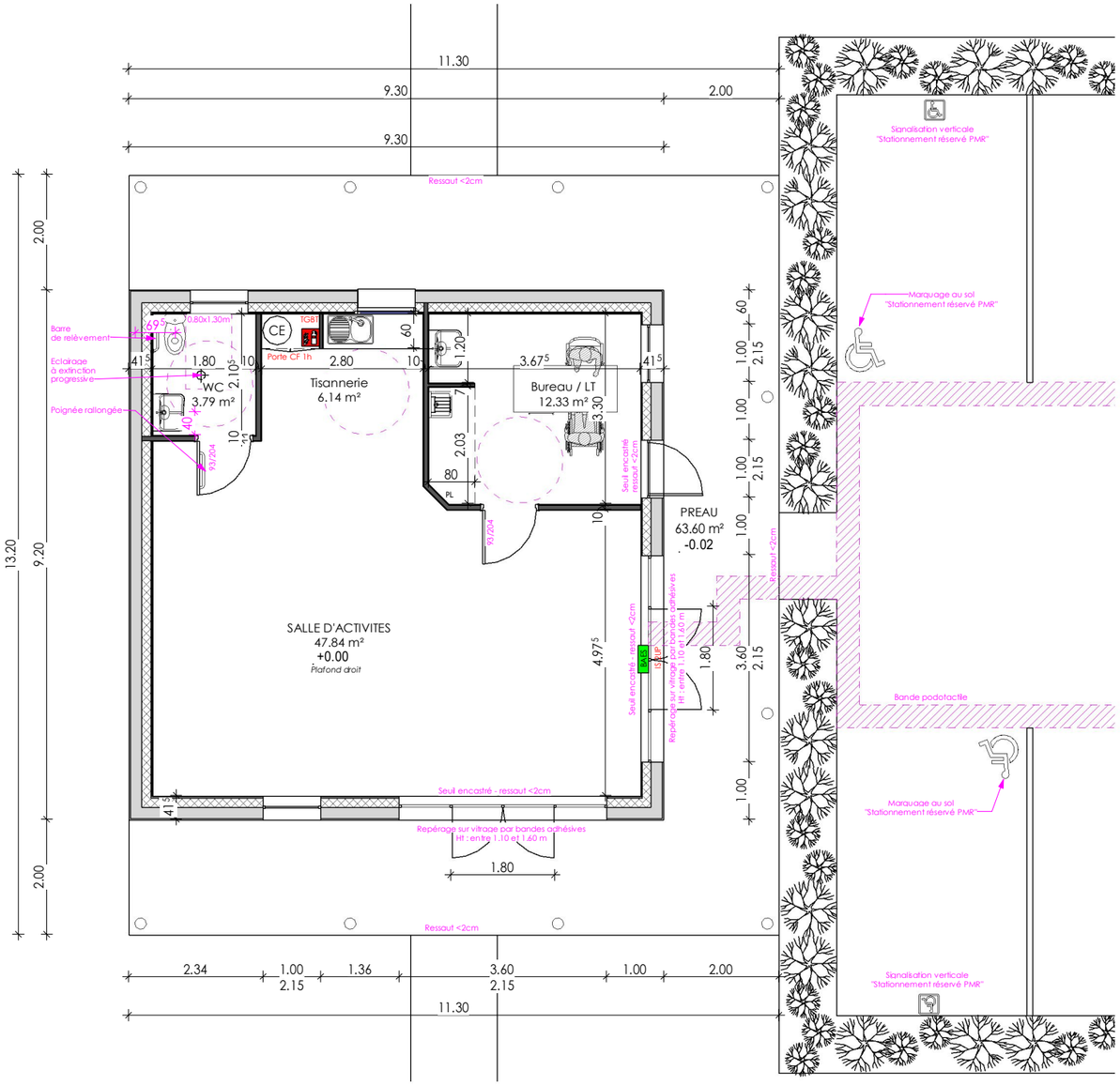

SURFACE DE PLANCHER : 70.96 m²

SURFACE UTILE : 70.10 m²

RDC salle commune

Ech : 1 : 100

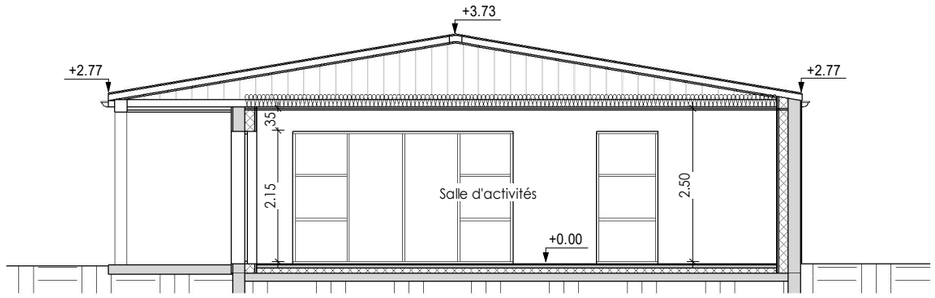

COUPE AA

Ech : 1 : 100

NOTA :
- Fondations déterminées après sondage de sol
- Ces plans ne sont pas des plans d'exécutions
- Mesure de côte interdite sur plan

Projet :	**Maître d'ouvrage :**	E.U.R.L. GOUEDO Conceptions & Expertises 143, rue de Montmoreau - 16000 Angoulême Tel : 05-45-25-44-48 - olivier.gouedo@orange.fr 909 832 958 R.C.S. Angoulême Capital : 266 000€	LUC LEFEBVRE ARCHITECTURE DEPUIS 1989 17200 SAINT-SULPICE DE ROYAN 06 23 32 84 15 - lucswk1@orange.fr 05 46 05 35 79	Phase du projet
Construction d'une résidence séniors composée de 8 logements T2 et d'une salle d'activités commune	Mairie d'Aussac-Vadalle 61 rue de la République 16560 Ausac-Vadalle			ESQ / DCE APD / EXE PC / DOE

Vue en plan Salle d'activités	
Echelle:	1 : 100
Date:	23/11/23
Repère:	PC / AT 8