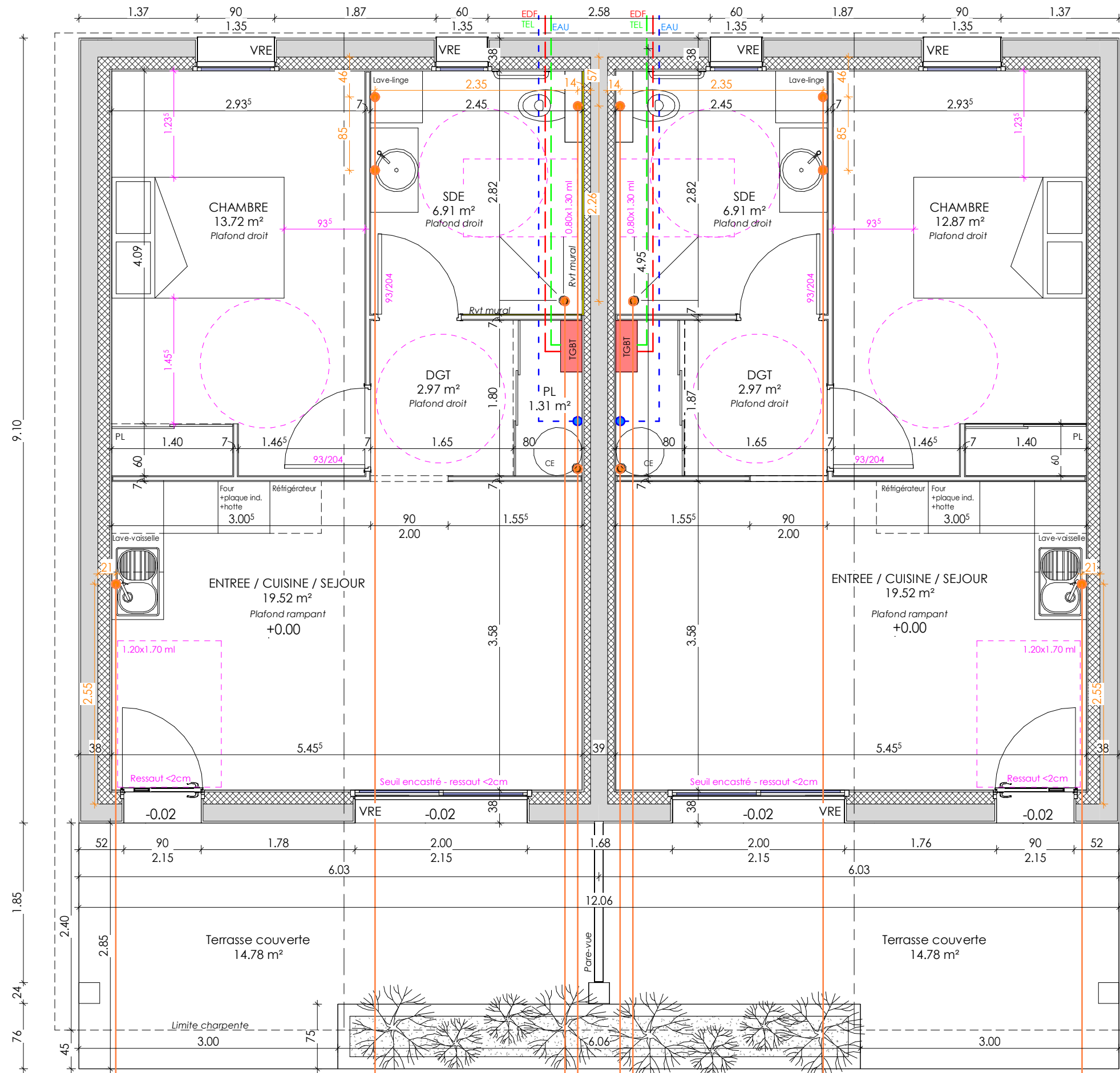

B

A

## APPARTEMENTS

SURFACE PLANCHER TOTALE : 90.97 m<sup>2</sup>SURFACE HABITABLE APPT 1 et 3 : 44.43 m<sup>2</sup>SURFACE HABITABLE APPT 2 et 4 : 44.43 m<sup>2</sup>

B

A

NOTA :

- Fondations déterminées après sondage de sol
- Ces plans ne sont pas des plans d'exécutions
- Mesure de côte interdite sur plan

Projet :

Construction d'une résidence senior et  
d'une salle d'activités commune

Rue de la République 16560 Aussac-Vadalle

Maître d'ouvrage :

Mairie d'Aussac-Vadalle  
61 rue de la République  
16560 Ausac-Vadalle

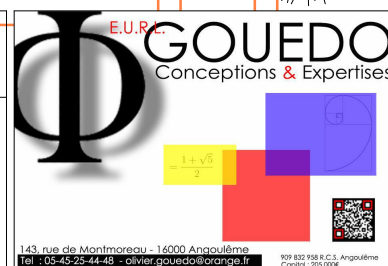

17200 SAINT-SULPICE DE ROYAN  
06 23 32 84 15 - lucswk1@orange.fr  
05 46 05 35 79

Phase du projet

ESQ	DCE
APD	EXE
PC	DOE

Vue en plan  
Appartements

Echelle: 1 : 50

Date: 27/11/23

Repère: DCE 1.13

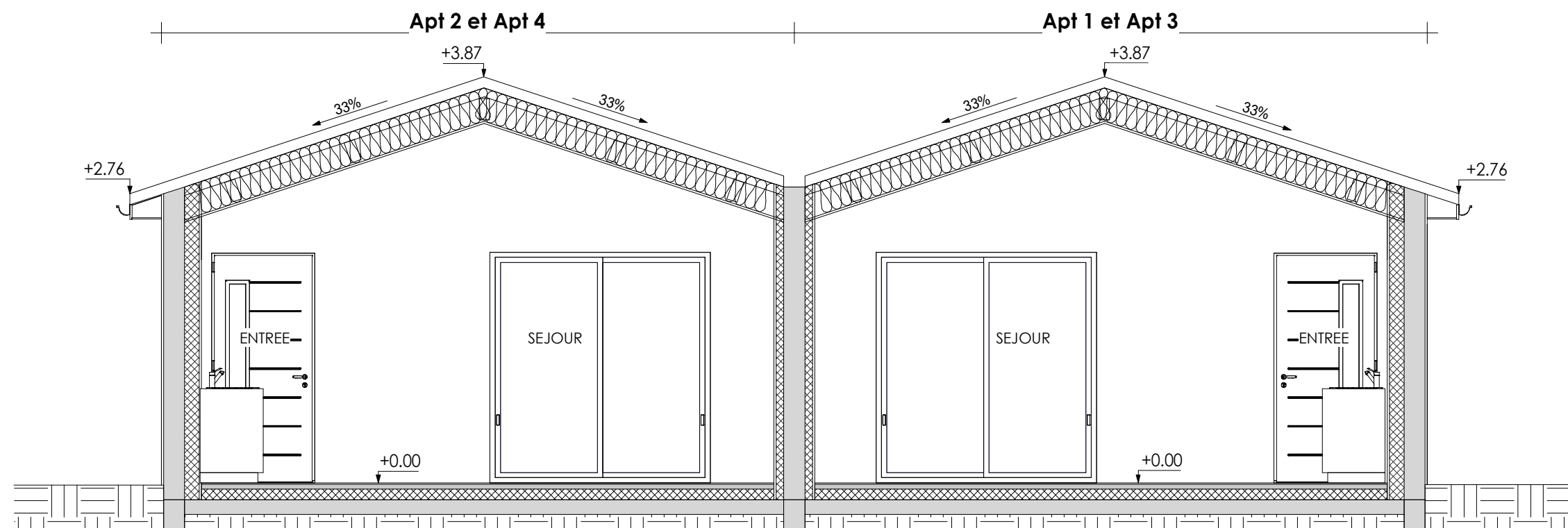

Coupe AA  
Ech : 1 : 50

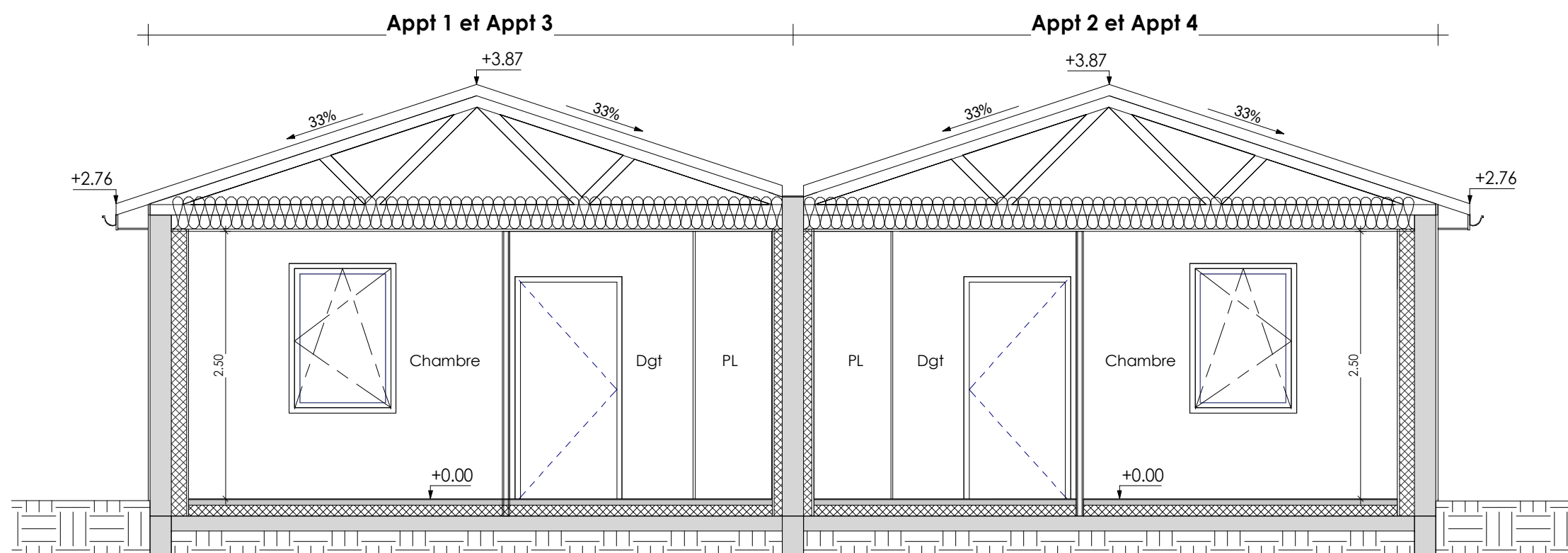

Coupe BB  
Ech : 1 : 50

**NOTA :**  
- Fondations déterminées après sondage de sol  
- Ces plans ne sont pas des plans d'exécutions  
- Mesure de côte interdite sur plan

**Projet :**  
  
**Construction d'une résidence senior et  
d'une salle d'activités commune**  
  
Rue de la République 16560 Aussac-Vadalle

**Maître d'ouvrage :**

Mairie d'Aussac-Vadalle  
61 rue de la République  
16560 Ausac-Vadalle

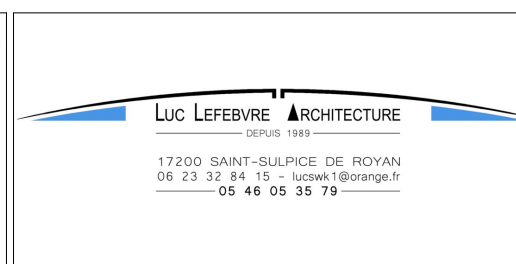

**Phase du projet**

ESQ	DCE
APD	EXE
PC	DOE

**Coupe  
Appartements**

Echelle: 1 : 50  
Date: 27/11/23  
Repère: DCE 1.14



**NOTA :**

- Fondations déterminées après sondage de sol
- Ces plans ne sont pas des plans d'exécutions
- Mesure de côte interdite sur plan

<b>Projet :</b>	<b>Maître d'ouvrage :</b>			<b>Phase du projet</b>	<b>Façades Appartements</b>						
<b>Construction d'une résidence senior et d'une salle d'activités commune</b>	Mairie d'Aussac-Vadalle 61 rue de la République 16560 Ausac-Vadalle			<table><tr><td>ESQ</td><td>DCE</td></tr><tr><td>APD</td><td>EXE</td></tr><tr><td>PC</td><td>DOE</td></tr></table>	ESQ	DCE	APD	EXE	PC	DOE	Echelle: 1 : 50
ESQ	DCE										
APD	EXE										
PC	DOE										
Rue de la République 16560 Aussac-Vadalle					Date: 27/11/23						
					Repère: DCE 1.15						



Projet :
<b>Construction d'une résidence senior et d'une salle d'activités commune</b> Rue de la République 16560 Aussac-Vadalle

	<p><b>Maître d'ouvrage :</b></p>
	<p>Mairie d'Aussac-Vadalle          61 rue de la République          16560 Ausac-Vadalle</p>

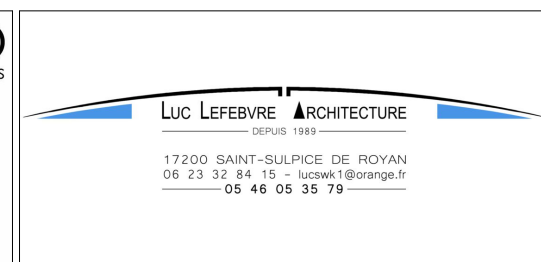
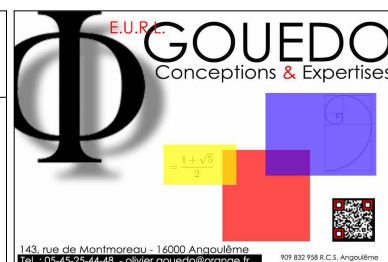

Phase du projet		Façades Appartements	
ESQ	DCE	Echelle:	1 : 50
APD	EXE	Date:	27/11/23
PC	DOE	Repère:	DCE 1.16

- PC 16A+T hauteur 50cm/sol
- PC 16A+T plan de travail
- PC 16A+T étanche plan de travail
- PC 20A+T
- Interrupteur simple allumage
- Interrupteur va-et-vient
- Télérupteur
- Prise TV
- Prise RJ 45
- Eclairage pose en plafond
- Eclairage led pose en plafond
- Eclairage pose en applique
- Spot
- Alimentation

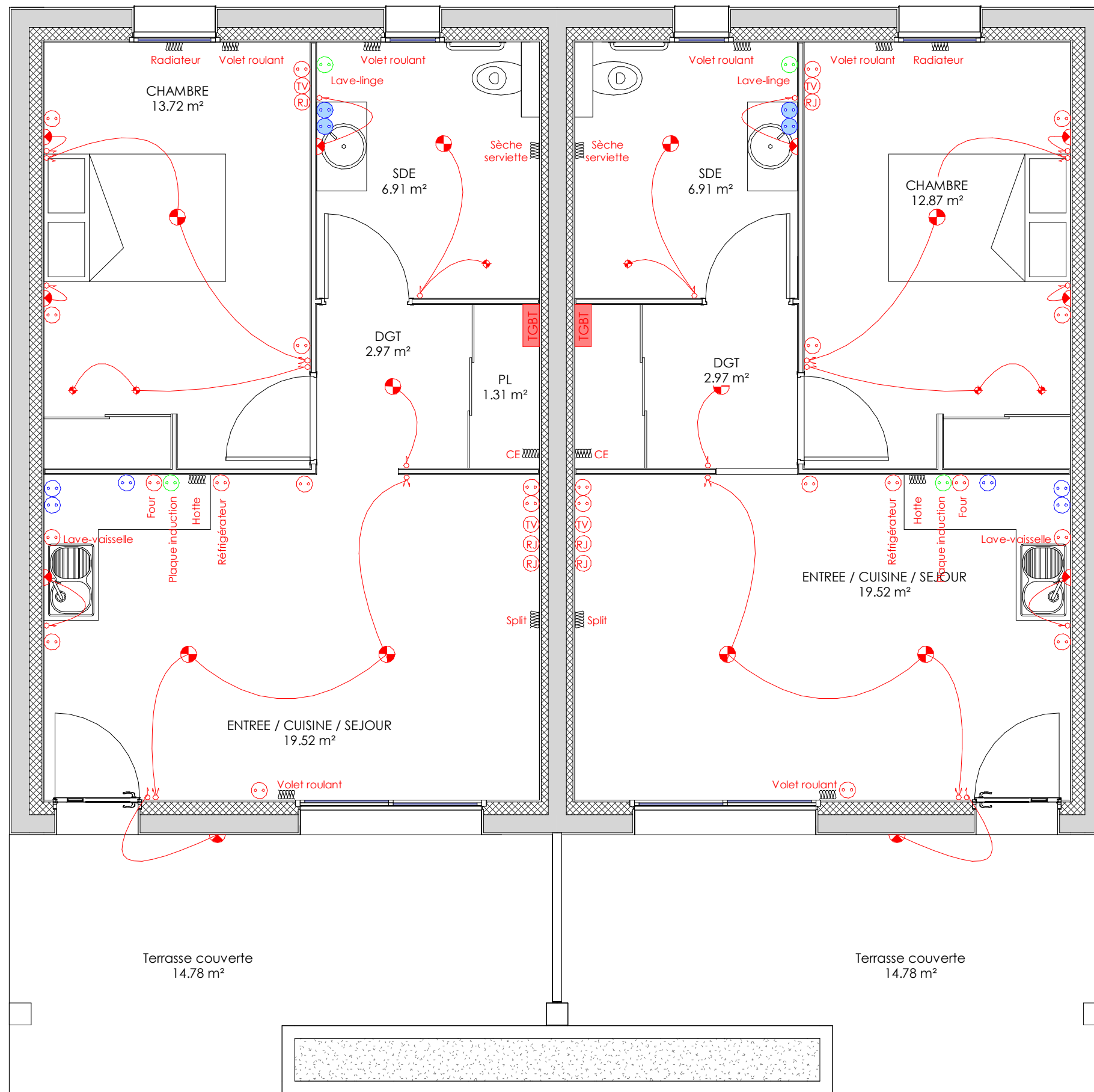

NOTA :  
- Fondations déterminées après sondage de sol  
- Ces plans ne sont pas des plans d'exécutions  
- Mesure de côte interdite sur plan

**Projet :**  
  
**Construction d'une résidence senior et d'une salle d'activités commune**  
  
Rue de la République 16560 Aussac-Vadalle

**Maître d'ouvrage :**  
  
Mairie d'Aussac-Vadalle  
61 rue de la République  
16560 Aussac-Vadalle

**E.U.R.L. GOUEDO**  
Conceptions & Expertises

143, rue de Montmoreau - 16000 Angoulême  
tél : 05 45 22 44 40 - gouviedo@orange.fr

**LUC LEFEBVRE ARCHITECTURE**  
DEPUIS 1989

17200 SAINT-SULPICE DE ROYAN  
06 23 32 84 15 - lucswk1@orange.fr  
05 46 05 35 79

Phase du projet		Vue en plan Appartements	
ESQ	DCE	Echelle:	1 : 50
APD	EXE	Date:	27/11/23
PC	DOE	Repère:	DCE ELEC