

**Maître d'ouvrage:**

Mairie d'AUSSAC-VADALLE  
61 rue de la République  
16560 Aussac-Vadalle

## Projet:

Construction d'une résidence senior et d'une salle d'activités commune

Rue de la République 16560 Aussac-Vadalle

**Maître d'oeuvre :**

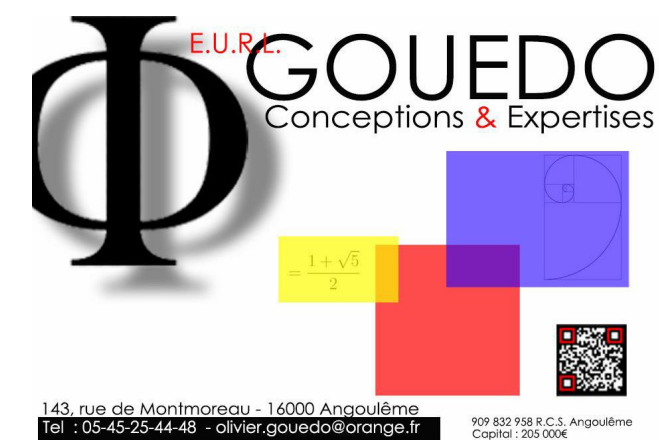
**Architecte:**

# DOSSIER DE CONSULTATION DES ENTREPRISES

Stade mission : PRE APS APD PC **DCE** DOE

Date : 27/11/23

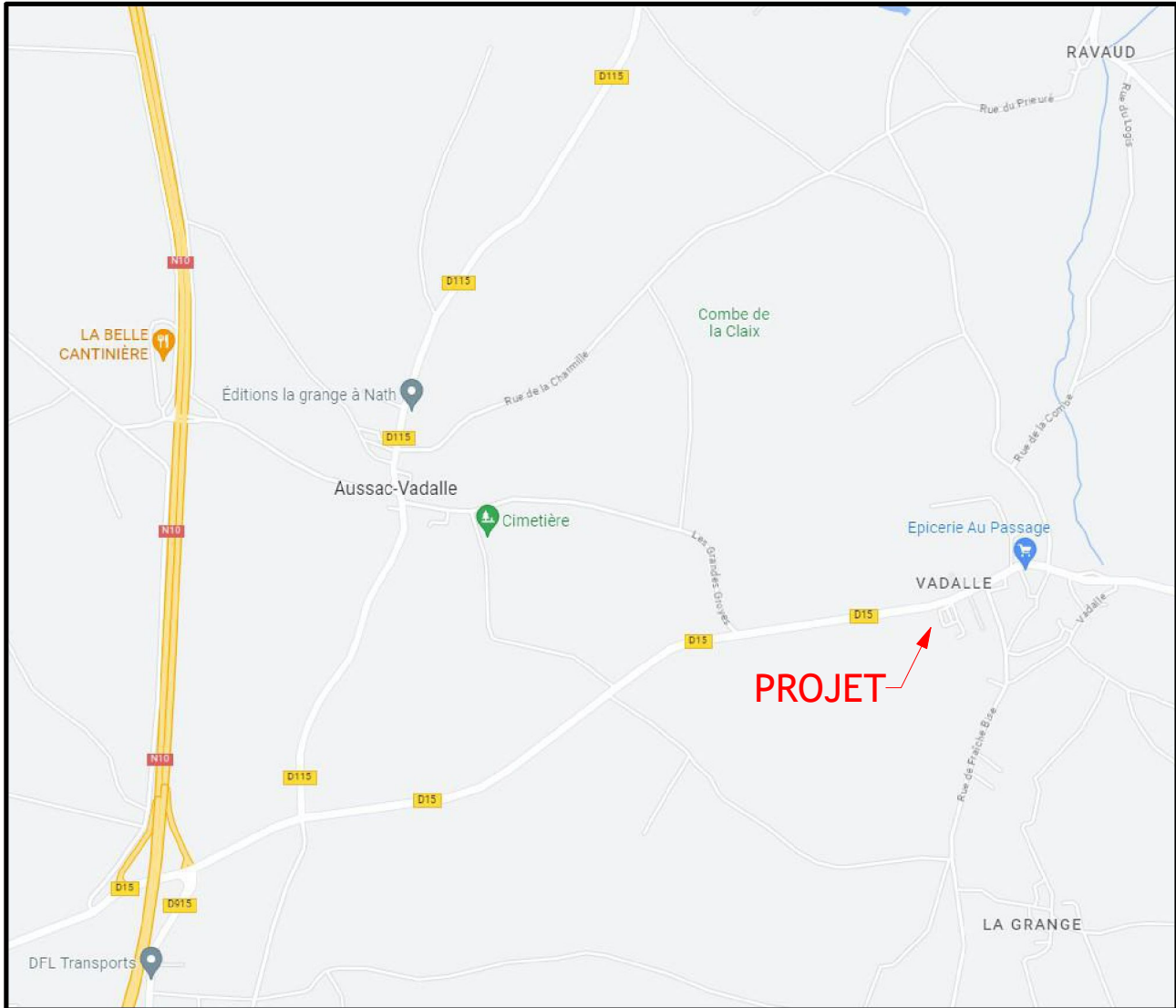



Département : CHARENTE  Commune : AUSSAC-VALLEE	DIRECTION GÉNÉRALE DES FINANCES PUBLIQUES ----- EXTRAIT DU PLAN CADASTRAL -----	Le plan visualisé sur cet extrait est géré par le centre des impôts foncier suivant : PTGC CENTRE DES FINANCES PUBLIQUES 1, rue de la Combe 16025 16025 ANGOULEME CEDEX tel. 0545975700 -fax 0545975861 ptgc.charente@dgfip.finances.gouv.fr
Section : D Feuille : 000 D 01  Échelle d'origine : 1/1000 Échelle d'édition : 1/2000  Date d'édition : 05/05/2023 (fuseau horaire de Paris)  Coordonnées en projection : RGF93CC46 ©2022 Direction Générale des Finances Publiques		Cet extrait de plan vous est délivré par :        cadastre.gouv.fr



**NOTA :**

- Fondations déterminées après sondage de sol
- Ces plans ne sont pas des plans d'exécutions
- Mesure de côte interdite sur plan

<b>Projet :</b>  <b>Construction d'une résidence senior et d'une salle d'activités commune</b>  Rue de la République 16560 Aussac-Vadalle	<b>Maître d'ouvrage :</b>  Mairie d'AUSSAC-VADALLE 61 rue de la République 16560 Aussac-Vadalle	 <p>E.U.R.L. <b>GOUEDO</b> Conceptions &amp; Expertises</p> <p>143 rue de Montmoreau - 16000 Angoulême Tel : 05 45 29 44 48 - gouv@gouedo.fr</p> <p>DEPUIS 1989</p> <p>17200 SAINT-SULPICE DE ROYAN 06 23 32 84 15 - lucswk1@orange.fr 05 46 05 35 79</p>	 <p><b>LUC LEFEBVRE ARCHITECTURE</b> DEPUIS 1989</p> <p>17200 SAINT-SULPICE DE ROYAN 06 23 32 84 15 - lucswk1@orange.fr 05 46 05 35 79</p>	<b>Phase du projet</b>  <table border="1"> <tr> <td>ESQ</td> <td>DCE</td> </tr> <tr> <td>APD</td> <td>EXE</td> </tr> <tr> <td>PC</td> <td>DOE</td> </tr> </table>	ESQ	DCE	APD	EXE	PC	DOE	<b>Plans de situation</b>  Echelle:  Date: 27/11/23  Repère: DCE 1.0
ESQ	DCE										
APD	EXE										
PC	DOE										













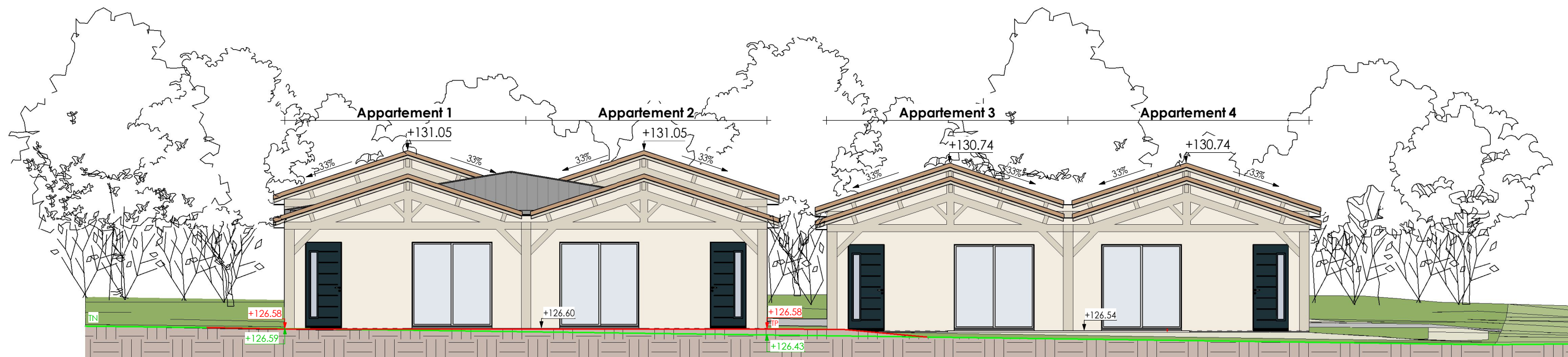

Coupe transversale AA  
Ech : 1 : 100

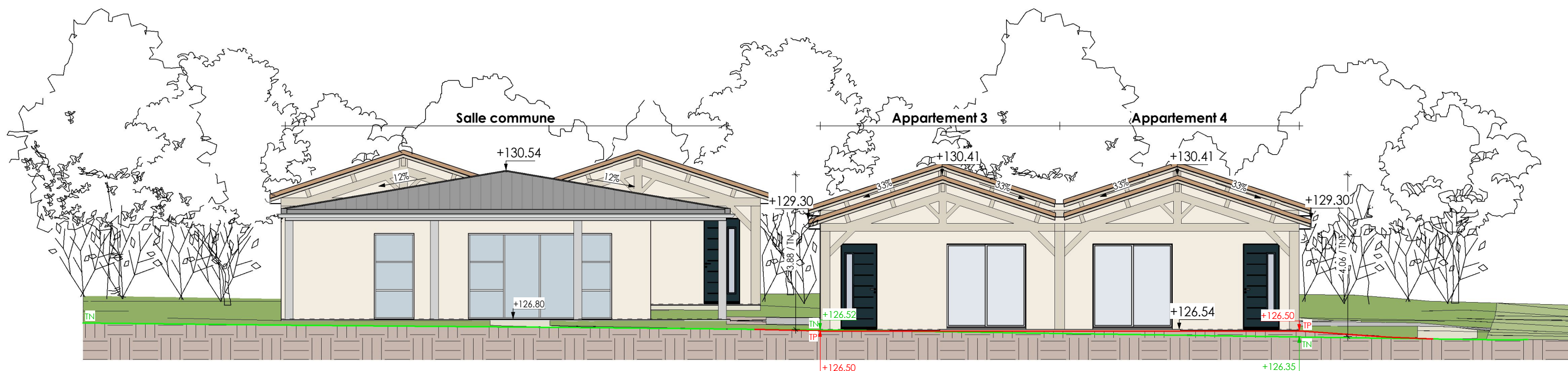

Coupe transversale BB  
Ech : 1 : 100

NOTA :  
- Fondations déterminées après sondage de sol  
- Ces plans ne sont pas des plans d'exécutions  
- Mesure de côte interdite sur plan

Projet :	Maître d'ouvrage :			Phase du projet		Coupes transversales du terrain
Construction d'une résidence senior et d'une salle d'activités commune Rue de la République 16560 Aussac-Vadalle	Mairie d'AUSSAC-VADALLE 61 rue de la République 16560 Aussac-Vadalle			ESQ	DCE	
				APD	EXE	Echelle: 1 : 100
				PC	DOE	Date: 27/11/23
						Repère: DCE 1.4



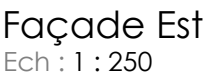

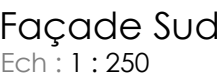

Façade Nord  
Ech : 1 : 250



**NOTA :**

- Fondations déterminées après sondage de sol
- Ces plans ne sont pas des plans d'exécutions
- Mesure de côte interdite sur plan

<b>Projet :</b>	<b>Maître d'ouvrage :</b>	 <p>143, rue de Montmoreau - 16000 Angoulême Tel : 05-45-25-44-48 - olivier.gouedo@orange.fr</p>	 <p>17200 SAINT-SULPICE DE ROYAN 06 23 32 84 15 - lucswk1@orange.fr 05 46 05 35 79</p>	<table><tr><th colspan="2">Phase du projet</th></tr><tr><td>ESQ</td><td>DCE</td></tr><tr><td>APD</td><td>EXE</td></tr><tr><td>PC</td><td>DOE</td></tr></table>	Phase du projet		ESQ	DCE	APD	EXE	PC	DOE	<table><tr><th colspan="2">Façades générales</th></tr><tr><td>Echelle:</td><td>1 : 250</td></tr><tr><td>Date:</td><td>27/11/23</td></tr><tr><td>Repère:</td><td>DCE 1.5</td></tr></table>	Façades générales		Echelle:	1 : 250	Date:	27/11/23	Repère:	DCE 1.5
Phase du projet																					
ESQ	DCE																				
APD	EXE																				
PC	DOE																				
Façades générales																					
Echelle:	1 : 250																				
Date:	27/11/23																				
Repère:	DCE 1.5																				
<b>Construction d'une résidence senior et d'une salle d'activités commune</b>	Mairie d'AUSSAC-VADALLE 61 rue de la République 16560 Aussac-Vadalle																				
Rue de la République 16560 Aussac-Vadalle																					









Projet :	Maître d'ouvrage :			Phase du projet <table border="1"> <tr> <td>ESQ</td> <td>DCE</td> </tr> <tr> <td>APD</td> <td>EXE</td> </tr> <tr> <td>PC</td> <td>DOE</td> </tr> </table>	ESQ	DCE	APD	EXE	PC	DOE	Documents graphiques Echelle: Date: 27/11/23 Repère: DCE 1.7
ESQ	DCE										
APD	EXE										
PC	DOE										
<b>Construction d'une résidence senior et d'une salle d'activités commune</b> Rue de la République 16560 Aussac-Vadalle	Mairie d'AUSSAC-VADALLE 61 rue de la République 16560 Aussac-Vadalle										



PC 7 - Photo 1



PC 7 - Photo 2



PC 7 - Photo 3



PC 8



**NOTA :**

- Fondations déterminées après sondage de sol
- Ces plans ne sont pas des plans d'exécutions
- Mesure de côte interdite sur plan

## Projet :

### Construction d'une résidence senior et d'une salle d'activités commune

Rue de la République 16560 Aussac-Vadalle

**Maître d'ouvrage :**

Mairie d'AUSSAC-VADALLE  
61 rue de la République  
16560 Aussac-Vadalle

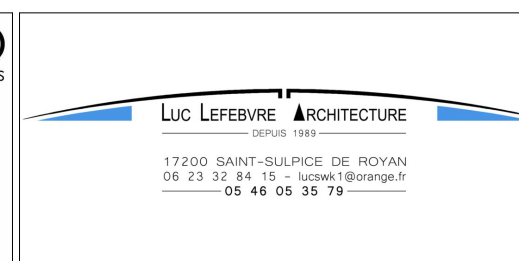
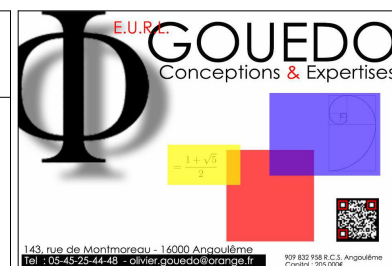

Phase du projet

ESQ	(DCE)
APD	EXE
PC	DOE

Documents  
photographiques

Echelle:

Date: 27/11/23

Repère: DCE 1.8