

DAPE

DEMANDE D'AUTORISATION PREALABLE POUR UNE ENSEIGNE

Station La Belle Cantinière Nationale 10 16560 - Aussac-Vadalle

MAITRE D'OUVRAGE :



MAITRE D'OEUVRE :

JL&P
Engineering & Architecture
19 Avenue Gaston Cabannes
33270 Floirac



23/06/2025

Indice : **B**

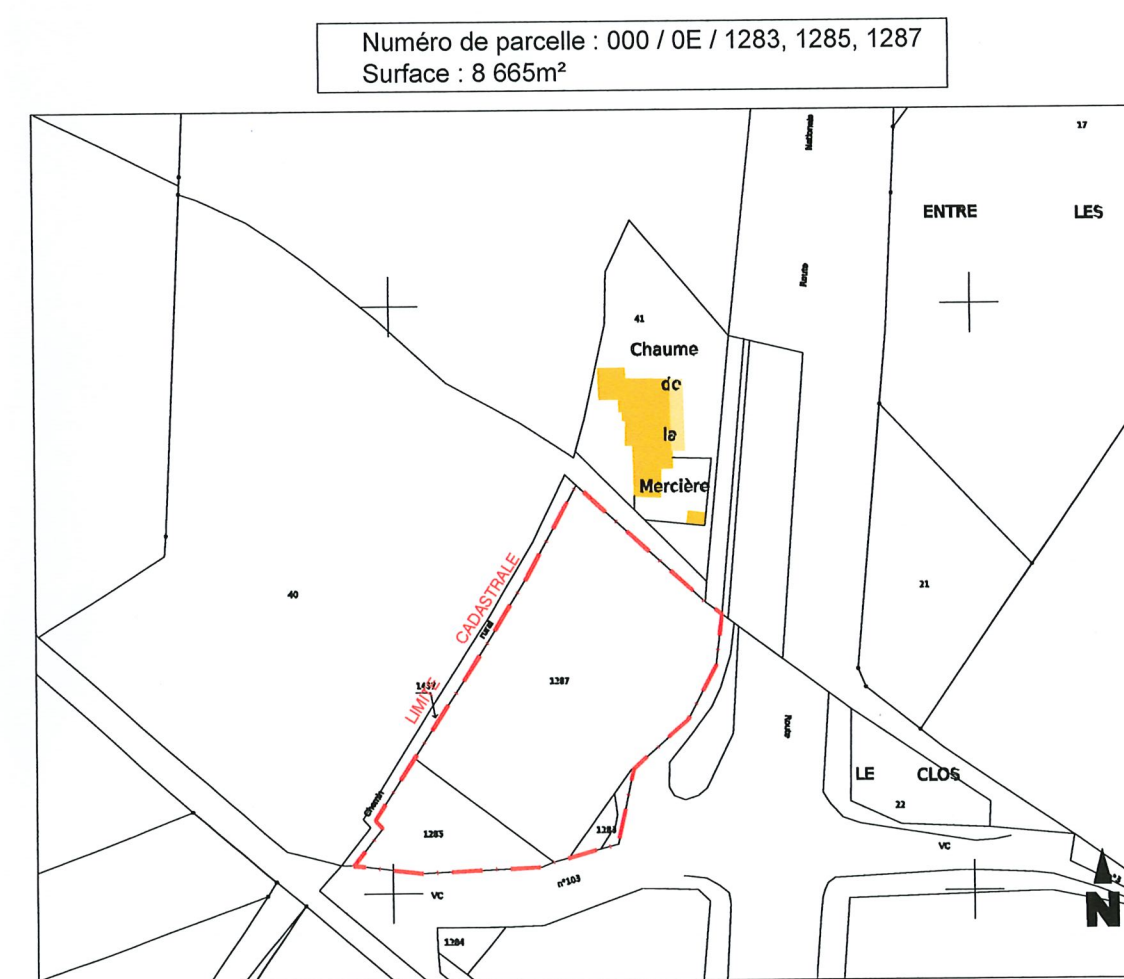
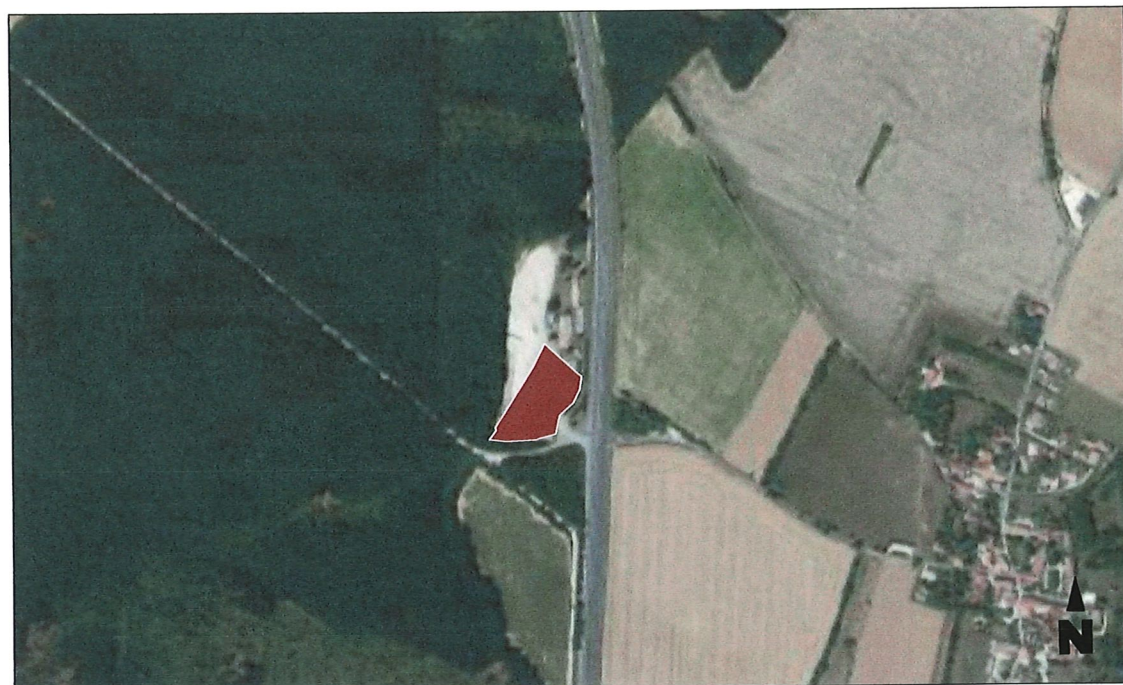

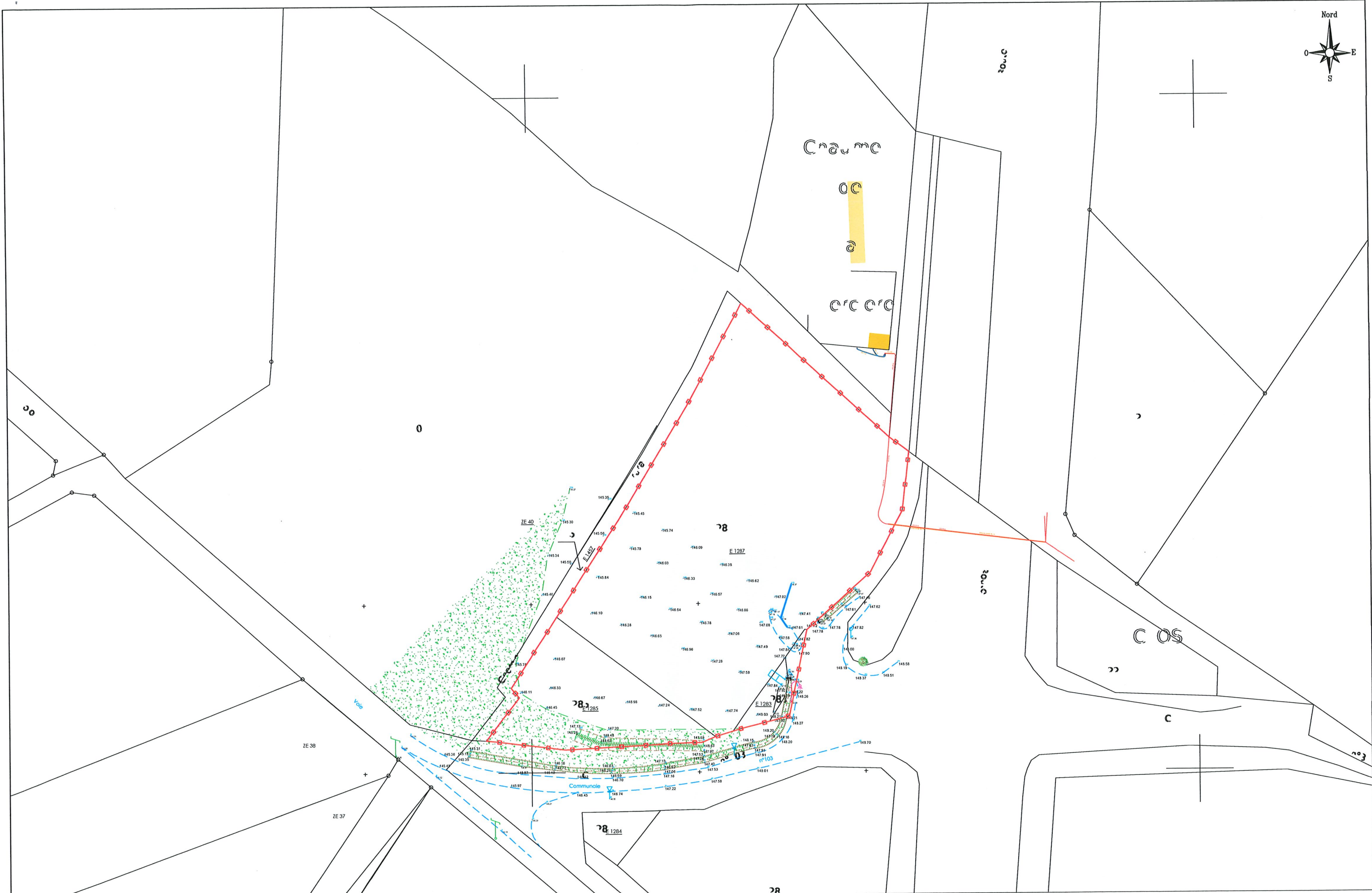

Station La Belle Cantinière
Nationale 10
16560 - Aussac-Vadalle

DAPE2.a - ETAT DES LIEUX - PLAN MASSE

Les surfaces et côtes mentionnées sur ces plans sont données à titre indicatif.

Date
Format
Echelle
Dessiné par
Vérifié par

23/06/2025
A3
1/1000
AA
DM

JL&P
Engineering & Architecture
19 Avenue Gaston Cabannes
33270 - FLOIRAC



DAPE

Indice : B

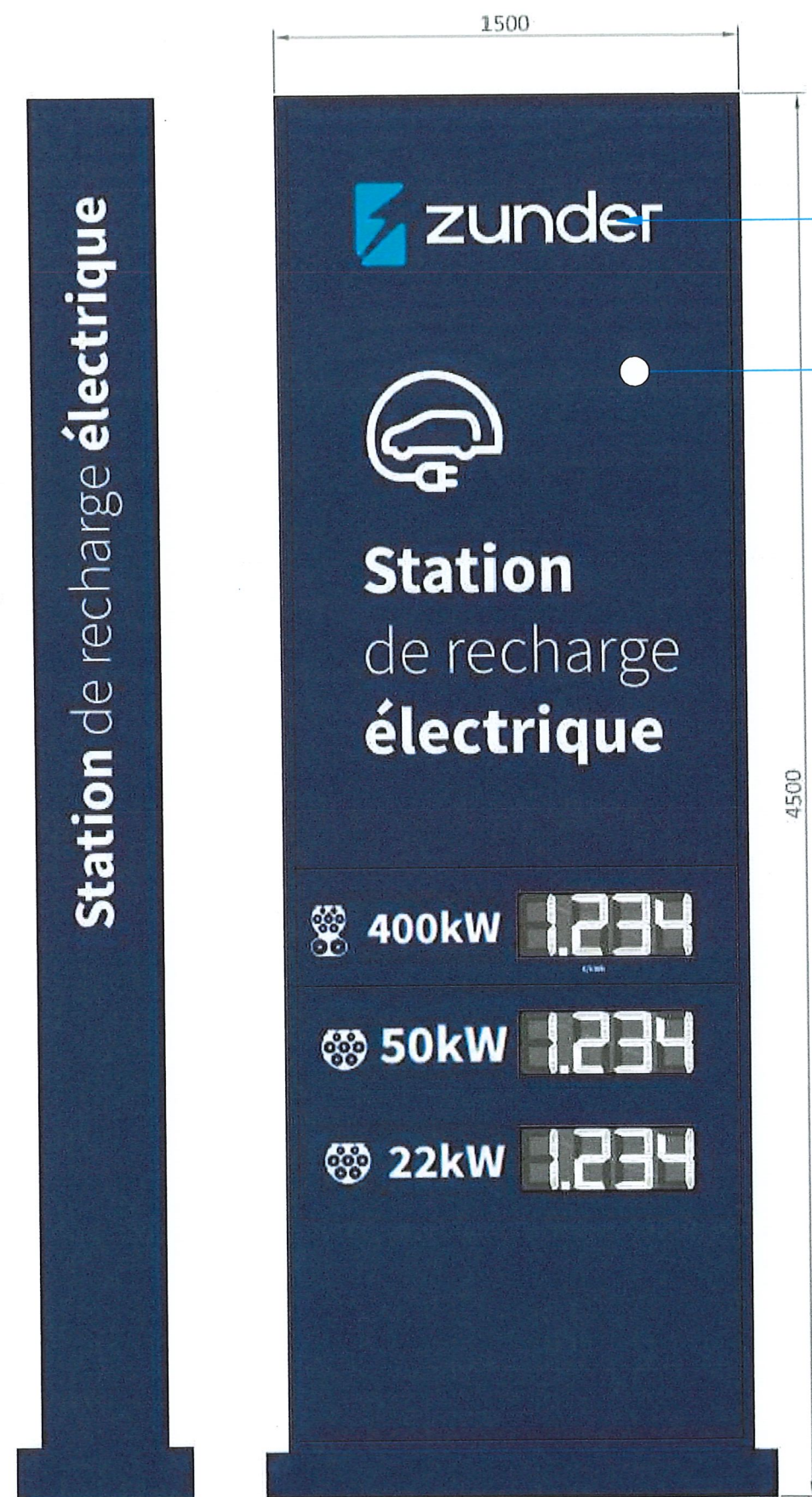

Enseigne lumineuse ZUNDER
Blanc RAL 9003
Bleu clair PANTONE 360C

Bleu nocturne RAL 5022

Enseigne "ZUNDER" n°2 sur totem

Quantité : 1

Dimension : 1,50 x 4,50 = **6,75 m²**



Station La Belle Cantinière
Nationale 10
16560 - Aussac-Vadalle

**DAPE3.b - PROJET - ENSEIGNE ZUNDER N°2
SUR TOTEM**

Les surfaces et côtes mentionnées sur ces plans sont données à titre indicatif.

Date 23/06/2025
Format A3
Echelle 1/20
Dessiné par AA
Vérifié par DM

JL&P
Engineering & Architecture
19 Avenue Gaston Cabannes
33270 - FLOIRAC



DAPE

Indice : B

Mise en place de l'enseigne ZUNDER n°2
le totem

Mise en place de l'enseigne ZUNDER n°1
& 3 sur l'auvent photovoltaïque



Station La Belle Cantinière
Nationale 10
16560 - Aussac-Vadalle

DAPE5 - PROJET - MISE EN SITUATION DE L'ENSEIGNE

Les surfaces et côtes mentionnées sur ces plans sont données à titre indicatif.

Date
Format
Echelle
Dessiné par
Vérifié par

23/06/2025
A3
-
AA
DM

JL&P
Engineering & Architecture
19 Avenue Gaston Cabannes
33270 - FLOIRAC



DAPE

Indice : B



AVANT



APRES

Mise en place de l'enseigne ZUNDER n°2
le totem

Mise en place de l'enseigne ZUNDER n°1 et 3
sur l'auvent photovoltaïque



Station La Belle Cantinière
Nationale 10
16560 - Aussac-Vadalle

DAPE7 - PROJET - INSERTION DE L'ENSEIGNE DANS L'ENVIRONNEMENT

Les surfaces et côtes mentionnées sur ces plans sont données à titre indicatif.

Date
Format
Echelle
Dessiné par
Vérifié par

23/06/2025
A3
-
AA
DM

JL&P
Engineering & Architecture
19 Avenue Gaston Cabannes
33270 - FLOIRAC



DAPE

Indice : B