

Dossier de consultation n° 2018080201763TFL

Depuis le 1er juillet 2012, vous devez **transmettre à chacun des exploitants de réseaux les éléments de votre dossier.**

1 - A chacun des exploitants disposant d'une adresse électronique et identifiés par le pictogramme "D – XML", il vous faudra envoyer un courrier électronique auquel est joint :

- le fichier XML intitulé « AAAAMMJJ00000C_description.xml » (nota : envoyer le même fichier XML à chacun de ces exploitants)

2 - A chacun des exploitants disposant d'une adresse électronique et identifiés par le pictogramme "D – XML-PDF", il vous faudra envoyer un courrier électronique auquel est joint :

- le fichier XML intitulé « AAAAMMJJ00000C_description.xml » (nota : envoyer le même fichier XML à chacun de ces exploitants)

- le fichier du plan d'emprise des travaux prévus intitulé « AAAAMMJJ00000C_emprise.pdf » (nota : envoyer le même plan d'emprise à chacun de ces exploitants)

- le fichier PDF du formulaire de déclaration CERFA 14434*02 (DT/DICT) ou 14523*02 (Avis de travaux urgents) personnalisé au nom de l'exploitant concerné

3 - A chacun des autres exploitants de cette liste, il vous faudra envoyer par fax ou par courrier (le mode d'envoi est laissé à votre choix) des pièces suivantes :

- le plan d'emprise des travaux prévus que vous aurez imprimé au préalable intitulé « AAAAMMJJ00000C_emprise.pdf » (nota : envoyer le même plan d'emprise à chacun de ces exploitants)

- le formulaire de déclaration CERFA 14434*02 (DT/DICT) ou 14523*02 (Avis de travaux urgents) personnalisé au nom de l'exploitant concerné, que vous aurez imprimé au préalable

Nota : Les modes d'envois dématérialisés mentionnés aux 1 et 2 ne sont pas obligatoires mais très fortement recommandés, l'envoi par fax ou courrier mentionné au 3 étant à réserver si possible aux seuls exploitants n'ayant pas fourni d'adresse électronique. Les envois dématérialisés permettent des réponses accélérées de la part des exploitants concernés (9 jours contre 15 jours pour la DT et la DT-DICT conjointe, et 7 jours contre 9 jours pour la DICT à compter du 1er avril 2015).

Le présent document n'est pas à adresser aux exploitants de réseaux.

Informations sur le responsable du projet :

Raison sociale :	Commune d'Aussac-Vadalle
N° SIRET :	21160024200013
Responsable du projet :	Commune d'Aussac-Vadalle

Complément d'adresse : **MAIRIE**
Adresse : **61 rue de la République**
Lieu-dit / BP :
Ville : **16560 Aussac-vadalle**
Tél : **0545206160** Fax : **0972310094**
Courriel : **gliot@wanadoo.fr**

Informations sur le dossier :

Localisation du chantier : **16560 AUSSAC VADALLE** (Code INSEE : 16024)
Nature de la consultation : **DT**
Date de la consultation : **2 août 2018**
N° consultation du téléservice : **2018080201763TFL**
Date prévue pour le commencement des travaux : **10/09/2018**

Informations sur la localisation du chantier :

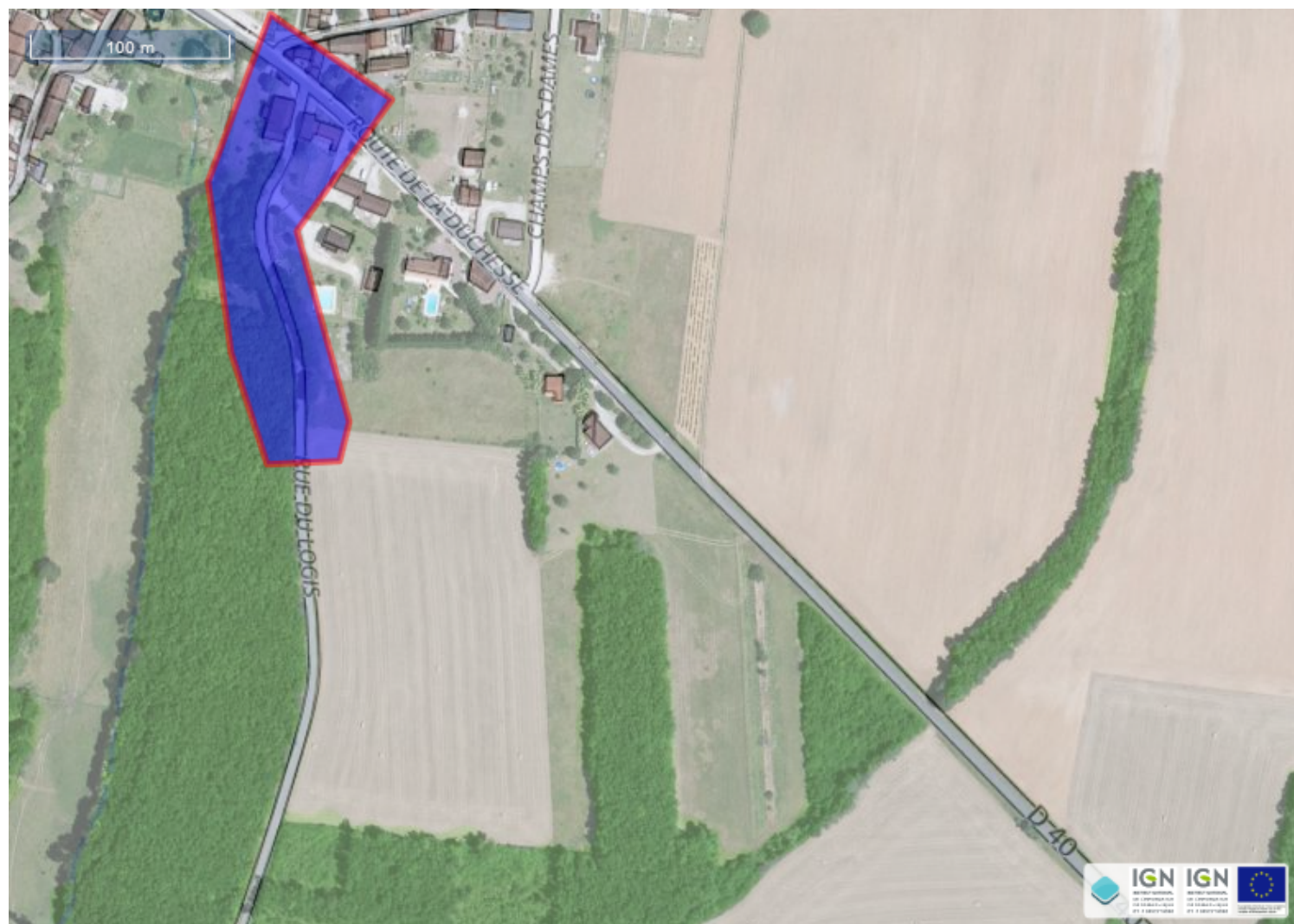

Communes concernées par le chantier :

16560 AUSSAC VADALLE

(code INSEE 16024) (Commune principale)

Légende :

Système géodésique : **RGF 93**
EPSG : **EPSG:4171**
Echelle : **1 / 4265**
Surface : **11343 m²**

Couches affichées :
- Carte: **2012**
- Photographies aériennes: **Géoportail Numérique 2007**
- Limites administratives: **2011**

Coordonnées géoréférencées de l'emprise du chantier (wgs84 - format gml) :

Emprise au format GML :

```
<gml:MultiSurface srsName="EPSG:4171">
  <gml:surfaceMember>
    <gml:Polygon>
      <gml:exterior>
        <gml:LinearRing>
          <gml:posList srsDimension="2">0.223237 45.827827 0.224031 45.827438
0.223409 45.82684 0.223752 45.825973 0.223687 45.825794 0.223215
45.825779 0.222979 45.826287 0.222829 45.827065 0.223237 45.827827</
gml:posList>
        </gml:LinearRing>
      </gml:exterior>
    </gml:Polygon>
  </gml:surfaceMember>
</gml:MultiSurface>
```

Vous trouverez ci-dessous les coordonnées du ou des polygones de votre chantier sous le format Latitude/Longitude. Les coordonnées sont affichées selon les règles suivantes :

- Le premier polygone est celui qui a le point le plus à gauche sur le plan
- Les autres polygones sont ensuite affichés dans le sens des aiguilles d'une montre

Emprise du chantier :

Polygone 1		
Sommets	Latitude	Longitude
Coordonnées sommet 1	45.827827213834134	0.2232368758985287
Coordonnées sommet 2	45.827438458752255	0.22403080972242778
Coordonnées sommet 3	45.82684036870924	0.22340853726585827
Coordonnées sommet 4	45.82597312673245	0.22375186000051733
Coordonnées sommet 5	45.82579369567109	0.22368748698776866
Coordonnées sommet 6	45.8257787430565	0.22321541822761246
Coordonnées sommet 7	45.826287129698215	0.2229793838475344
Coordonnées sommet 8	45.82706465322845	0.2228291801511211
Coordonnées sommet 9	45.827827213834134	0.2232368758985287

Liste des exploitants concernés par l'emprise du chantier :

Vous trouverez ci-dessous, **conformément à l'arrêté du 22 décembre 2010 modifié**, la liste des exploitants de réseaux enregistrés à ce jour sur le téléservice des réseaux sur la base des informations établies et fournies par les exploitants. Cette liste est donc établie sous la seule responsabilité des exploitants de réseaux, l'INERIS ne peut donc pas être responsable au titre de l'utilisation de ces données, notamment en cas d'erreur ou d'omission. Vous serez informé par courriel de toute modification de cette liste par les exploitants et sous leur responsabilité pendant les trois premiers mois suivants votre consultation du téléservice.

Numéro de CERFA	Société
1	SDEG 16 CHEZ SIG-IMAGE
2	SUEZ Eau France SAS P0297
3	Commune d'Aussac-Vadalle
4	ORANGE DT DICT
5	ENEDIS-DRPCH-POITOU-CHARENTES

Ouvrage de type : Lignes électriques et éclairage public hors très basse tension

Catégorie d'ouvrage : Sensible

Positionnement : -

Société :	ENEDIS-DRPCH-POITOU-CHARENTES	Contact :	
Agence :	CHEZ PROTYS P0101	Tél. :	0546883423 Fax : 0972569720
Complément :		Tél. endommagement :	0176614701
Adresse postale :			
Lieu-dit / BP :	CS 90125	Tél. urgence :	0181624701
Code postal Commune :	27091 EVREUX CEDEX 9	Fax urgence :	0972569720
Pays :	FRANCE		
Site internet :			
Courriel :	0000000000405rwy.ENEDIS@demat.protys.fr		
Courriel urgence :	0000000000405rwy.ENEDIS@demat.protys.fr		
Consigne :			
<div>L'exploitant est en capacité de répondre de façon dématérialisée à votre demande, à condition de recevoir au format électronique le fichier XML et PDF de votre dossier de consultation.</div>			

Société :	SDEG 16 CHEZ SIG-IMAGE	Contact :	
Agence :		Tél. :	0545673500 Fax : 0140878959
Complément :	ALLEE THEODORE MONOD	Tél. endommagement :	0800000404
Adresse postale :	ESPACE HANAMI - TECHNOPOLE IZARBEL		
Lieu-dit / BP :		Tél. urgence :	0545673500
Code postal Commune :	64210 BIDART	Fax urgence :	
Pays :	FRANCE		
Site internet :	www.sdeg16.fr		
Courriel :	sdeg16@dictservices.fr		
Courriel urgence :	sdeg16-atu@dictservices.fr		
Consigne :			
<div>L'exploitant est en capacité de répondre de façon dématérialisée à votre demande, à condition de recevoir au format électronique le fichier XML de votre dossier de consultation.</div>			

Ouvrage de type : Communications électroniques et lignes électriques/éclairage TBT

Catégorie d'ouvrage : Non sensible

Positionnement : -

Société :	ORANGE DT DICT	Contact :
Agence :	UI AQUITAINE POLE MDM DICTP0	Tél. : 0558449700 Fax : 0140874137
Complément :		Tél. endommagement : 0810300111
Adresse postale :	TSA 50010	
Lieu-dit / BP :		Tél. urgence :
Code postal Commune :	64210 BIDART cedex	Fax urgence :
Pays :	FRANCE	
Site internet :	www.protys.fr	
Courriel :	FT40P0.FTO@demat.protys.fr	
Courriel urgence :	FT40P0.FTO@demat.protys.fr	
Consigne :		

L'exploitant est en capacité de répondre de façon dématérialisée à votre demande, à condition de recevoir au format électronique le fichier XML et PDF de votre dossier de consultation.



Ouvrage de type : Canalisations d'eau potable

Catégorie d'ouvrage : Non sensible

Positionnement : -

Société :	SUEZ Eau France SAS P0297	Contact :
Agence :	CHEZ PROTYS	Tél. : 0977408408 Fax : 0972636500
Complément :		Tél. endommagement : 0977401117
Adresse postale :		
Lieu-dit / BP :	CS 90125	Tél. urgence : 0977401117
Code postal Commune :	27091 EVREUX CEDEX 9	Fax urgence : 0972636500
Pays :	FRANCE	
Site internet :	www.protys.fr	
Courriel :	GUY-97.SUEZ@demat.protys.fr	

Courriel urgence : **GUY-97.SUEZ@demat.protys.fr**

Consigne :

L'exploitant est en capacité de répondre de façon dématérialisée à votre demande, à condition de recevoir au format électronique le fichier XML et PDF de votre dossier de consultation.



Ouvrage de type : Canalisations d'eau usées ou d'assainissement

Catégorie d'ouvrage : Non sensible

Positionnement : -

Société :	Commune d'Aussac-Vadalle	Contact :	Gerard LIOT
Agence :		Tél. :	0545206160 Fax : 0545207636
Complément :	Rue de la République	Tél. endommagement :	0675757268
Adresse postale :	Mairie		
Lieu-dit / BP :		Tél. urgence :	0675757268
Code postal Commune :	16560 Aussac-Vadalle	Fax urgence :	
Pays :	FRANCE		
Site internet :	www.aussac-vadalle.fr		
Courriel :	mairie@aussac-vadalle.fr		
Courriel urgence :	gliot@wanadoo.fr		
Consigne :	Prévenir le secrétariat de la Mairie avant le démarrage des travaux		

Un seul formulaire DT ou DICT vous est envoyé si les coordonnées des contacts de l'exploitant sont strictement identiques.

Exploitant(s) ayant enregistré(s) un réseau en arrêt définitif d'exploitation :

Il n'y a aucun réseau en arrêt définitif d'exploitation enregistré sur le téléservice.