

COLAS FRANCE

Etablissement de la Charente



WE OPEN THE WAY



SOMMAIRE

1	COLAS	
1.1	QUELQUES CHIFFRES	5-6-7
2	COLAS FRANCE	
2.1	IMPLANTATIONS AGENCES	10-11
3	ETABLISSEMENT DE LA CHARENTE	
3.1	QUELQUES CHIFFRES	14-15-16
3.2	ORGANIGRAMME	18
3.3	EFFECTIF	20-21-22-23-24
3.4	PARC MATÉRIEL	26-27
3.5	COORDONNÉES	29





COLAS



WE OPEN THE WAY

USA - Haines Highway Alaska – 2019

Travaux de remise aux normes de Haines Highway,
dans le sud-est de l'Alaska



1.1

QUELQUES CHIFFRES



Travaux



Route

Ferroviaire

Traitement des matériaux



151 usines d'émulsions/liants



526 centrales d'enrobage



192 centrales de béton prêt à l'emploi



10 usines d'équipements de sécurité routière

Matériaux de construction



449 carrières/gravières (exploitées)



800 installations de recyclage



1 usine de production de bitume



69 terminaux de stockage de bitume



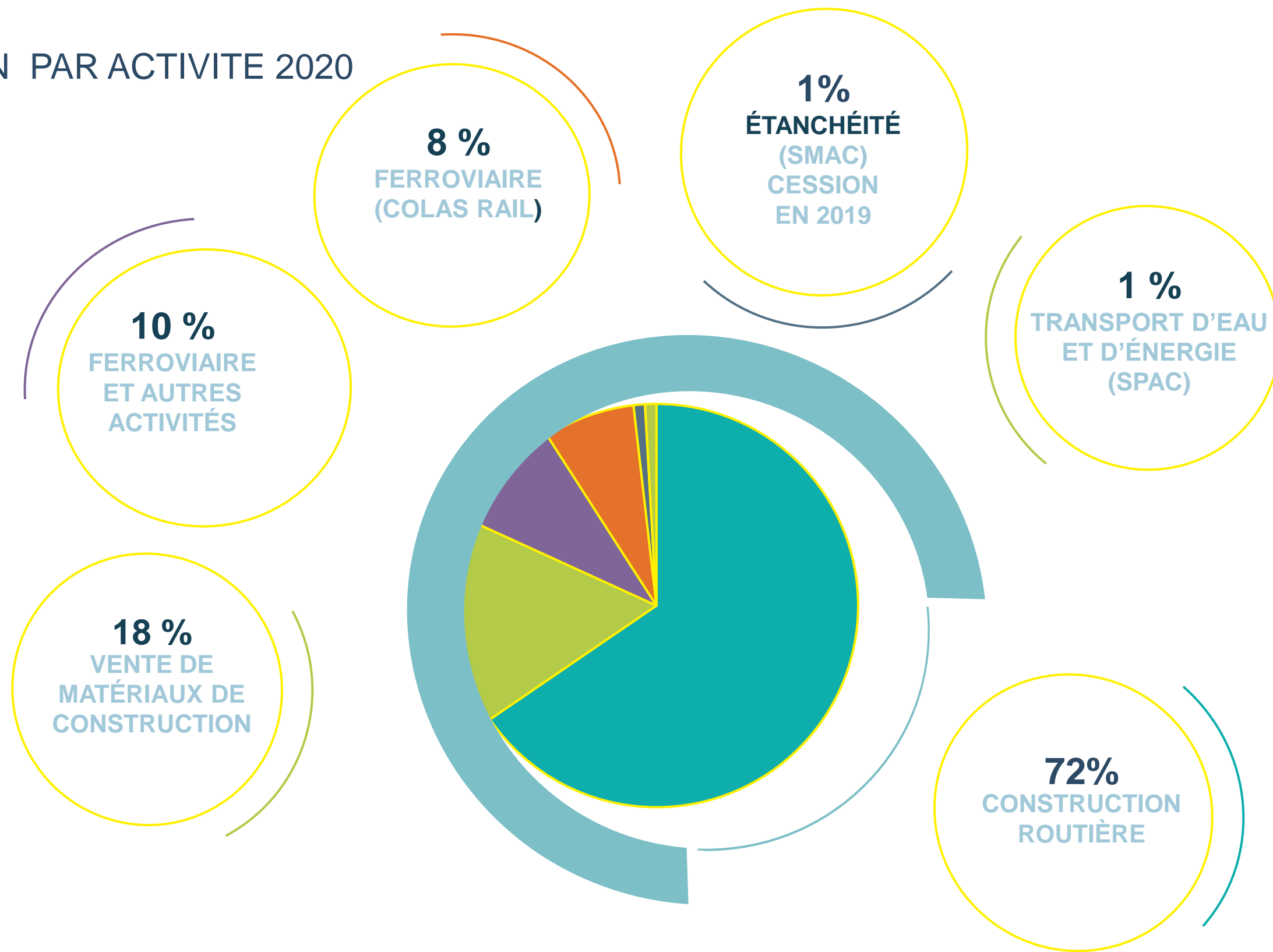



- **97 millions de tonnes de granulats (hors-recyclés)** (vendues en quote-part)
- **2,1 millions de tonnes d'émulsions/liants** (en quote-part)
- **36 millions de tonnes d'enrobés** (en quote-part)
- **2,7 millions de m3 de béton prêt à l'emploi** (en quote-part)
- **1,1 millions de tonnes de bitume produites**
- **2,5 millions de tonnes de bitume vendues**
- **15 millions de tonnes de matériaux recyclés**



RESERVES DE GRANULATS

- **3,0 milliards de tonnes de réserves autorisées de granulats, soit 31 années de vente** (en quote-part)
- **1,5 milliards de tonnes de réserves potentielles de granulats** (en quote-part)





COLAS FRANCE



Alpes-de-Haute-Provence -2016

Route de montagne dans les Alpes-de-Haute-Provence







2.1

IMPLANTATIONS AGENCES

COLAS

IMPLANTATIONS 2021

PAR TERRITOIRE

-  Territoire Nord-Est
-  Territoire Sud-Est
-  Territoire Ouest
-  Territoire Ile-de-France Normandie

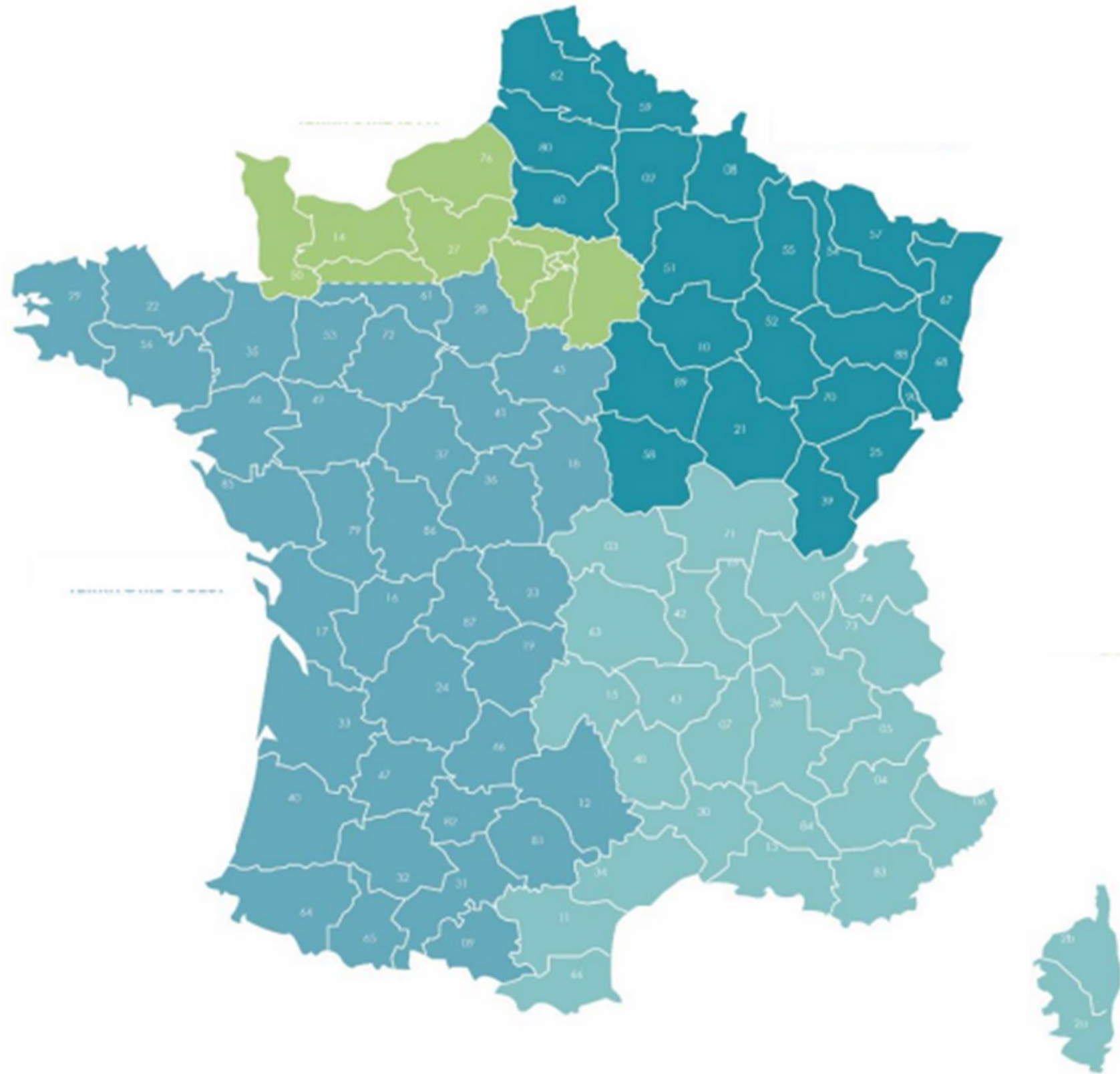

COLAS

IMPLANTATIONS 2021

ACTIVITE TRAVAUX / SIEGES

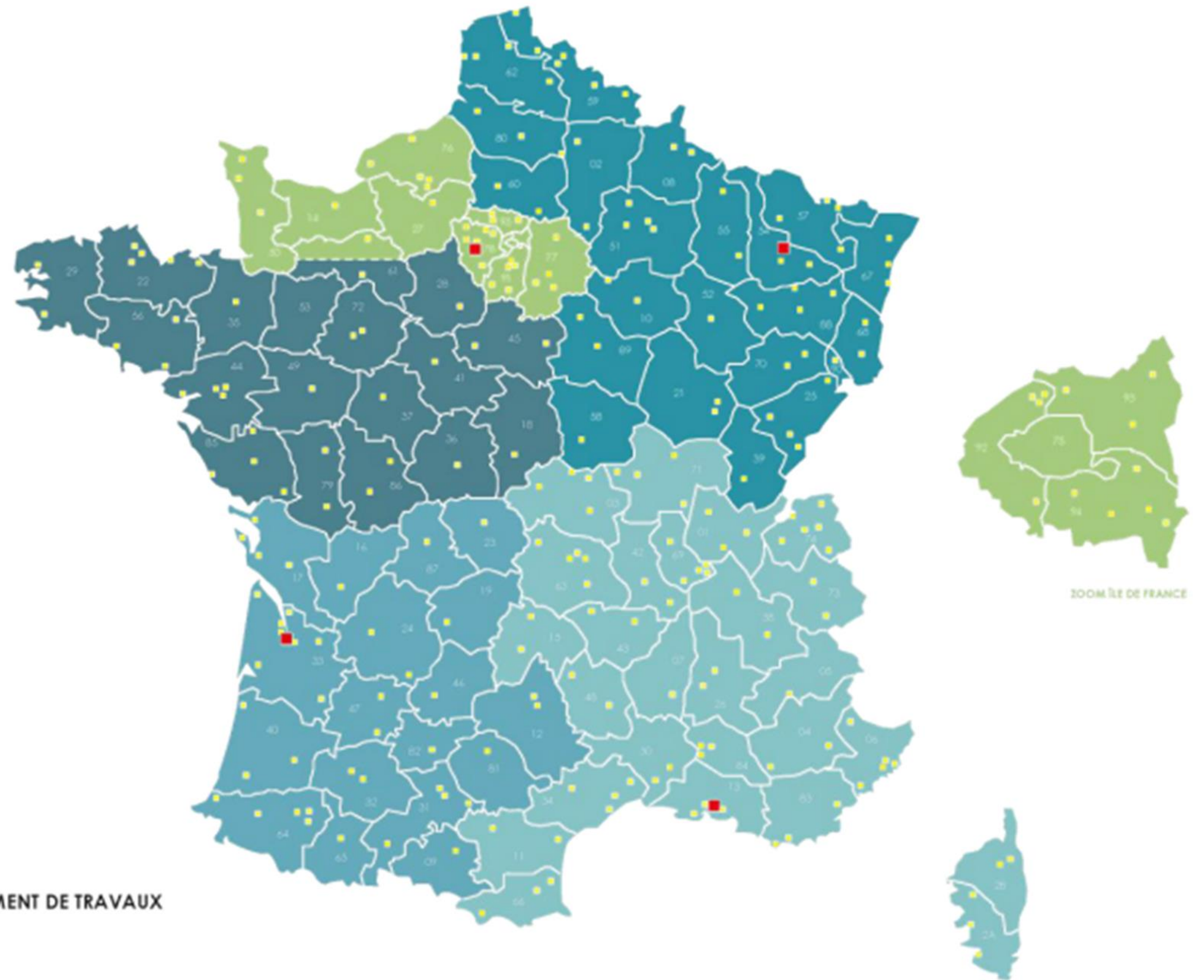

■ ÉTABLISSEMENT DE TRAVAUX

■ SIÈGE



ETABLISSEMENT DE LA CHARENTE



Base Aérienne de Cognac-Châteaubernard – 2016

Réfection de la piste secondaire et du taxiway Kilo de la Base Aérienne 709 de Cognac-Châteaubernard, en Charente



3.1

QUELQUES CHIFFRES

ETABLISSEMENT DE LA CHARENTE

QUELQUES CHIFFRES 2021



Implantée en Charente depuis 1971



Environ 20 M€ de chiffre d'affaires annuel



104 collaborateurs dont :

- 72 Compagnons
- 23 ETAM
- 9 Cadres



Plus de 200 chantiers réalisés chaque année



Roullet-St Estèphe – 2020
Création voie de desserte Zone du
PESA

ETABLISSEMENT CHARENTE

2 SITES 2021



Agence de ROULLET ST ESTEPHE comprenant :

- Direction
- Service administratif
- Bureau d'Etudes
- Atelier
- Dépôt
- Laboratoire régional
- Plate-forme de transit de matériaux
- Exploitation (3 conducteurs de travaux)
- 12 équipes



Secteur de COGNAC comprenant :

- Exploitation (1 conducteur de travaux)
- 3 équipes



Roulet-St Estèphe – 2020
Création d'un giratoire

COLAS

IMPLANTATION TRAVAUX 2021

DIRECTION REGIONALE POITOU CHARENTES LIMOUSIN



Jean-Baptiste Oliver
Poitou Charentes Limousin

RÉGIONS

- Bretagne
- Pays de la Loire
- Centre
- Poitou Charentes Limousin
- Aquitaine
- Midi Pyrénées



3.2

ORGANIGRAMME

ORGANIGRAMME

ETABLISSEMENT DE LA CHARENTE 2021

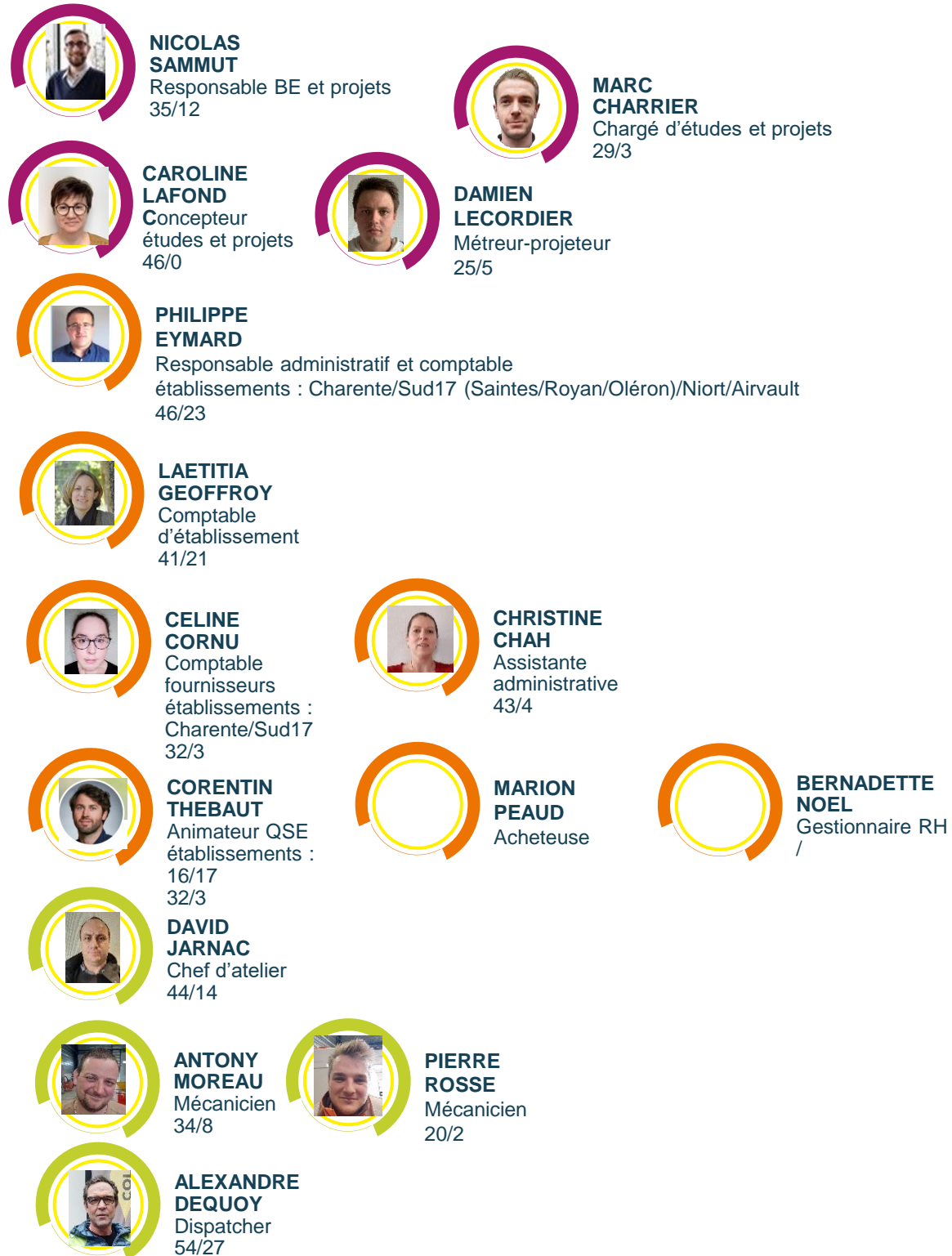



3.3

EFFECTIFS

LISTE DU PERSONNEL

FONCTION/ANCIENNETE/STATUT 2021

CATEGORIE	Noms - Prénoms	Fonctions	ANC	STATUT
ADMINISTRATIF	CHAH Christine	ASSISTANTE ADMINISTRATIVE	3	ETAM
	CORNU Céline	COMPTABLE FOURNISSEUR	2	ETAM
	GEOFFROY Laetitia	COMPTABLE ETABLISSEMENT	20	ETAM
Sous-total :	3			
BUREAU D'ETUDE	CHARRIER MARC	CHARGE ETUDE&PROJET	2	CADRE
	LAFOND CAROLINE	CONCEPT. ETUDE&PROJET	0	ETAM
	LECORDIER DAMIEN	METREUR PROJETEUR	5	ETAM
	SAMMUT NICOLAS	RESP BE & PROJET	12	CADRE
Sous-total :	4			
ENCADREMENT TRAVAUX	BLANCHARD Yann	CONDUCTEUR TRAVAUX ING	8	CADRE
	BRAILLY JEAN-CHARLES	ADJOINT D'EXPLOITATION	18	CADRE
	DEQUOY Alexandre	DISPATCHEUR	26	CADRE
	MERCIER Julie	CONDUCTEUR TX INGEN	8	CADRE
	TASSEL Pierre	CONDUCTEUR TX INGEN	11	CADRE
	VEZIEN Cédric	CONDUCTEUR TX INGEN	9	CADRE
Sous-total :	6			
MATERIEL	JARNAC David	CHEF ATELIER DE REPARATION	13	ETAM
	MOREAU ANTHONY	MECANICIEN	7	HORAIRE
	ROZE Pierre	MECANICIEN EN FORMATION	3	ETAM
Sous-total :	3			
DEPOT	JACQUES Nicolas	GESTIONNAIRE DE DEPOT	3	ETAM
Sous-total :	1			

LISTE DU PERSONNEL

FONCTION/ANCIENNETE/STATUT 2021

CATEGORIE	Noms - Prénoms	Fonctions	ANC	STATUT
CHEFS DE CHANTIERS	AIGUEDIEU Jordan	CHEF CHANTIER ROUTIER	9	ETAM
	BIZON Dominique	CHEF DE CHANTIER PRINCIPAL	24	CADRE
	BERNARD Bruno	CHEF CHANTIER ROUTIER	17	ETAM
	CAILLETEAU Julien	CHEF CHANTIER ROUTIER	11	ETAM
	DACKOW Simon	CHEF CHANTIER ROUTIER	8	ETAM
	DO CIMA David	CHEF CHANTIER ROUTIER	13	ETAM
	DUVERGNE Frederick	CHEF CHANT ROUT	14	ETAM
	FLACZYK Antoine	CHEF CHANTIER ROUTIER	13	ETAM
	GAUVIN JEAN-MICHEL	CHEF CHANTIER ROUTIER	0	ETAM
	GERON Antoine	CONTREMAITRE CHANTIER	3	ETAM
	HOOG Corentin	CONTREMAITRE CHANTIER	5	ETAM
	JOUSSELIN Hugo	CHEF CHANT ROUT	9	ETAM
	LEDOUX Frédéric	CHEF CHANTIER ROUTIER	1	ETAM
	MESNARD LAURENT	CHEF CHANTIER ROUTIER	31	ETAM
	MUNSCH Colin	CONTREMAITRE CHANTIER	3	ETAM
TIRAT CHRISTIAN	CHEF CHANTIER ROUTIER	17	ETAM	
Sous-total :	16			
CHEFS D'EQUIPES	DE ALBUQUERQUE FIGUEIREDO Carlos	MAITRE COMPAGNON	22	HORAIRE
	GENIN FREDERIC	CHEF D'EQUIPE	32	HORAIRE
Sous-total :	2			
CONTRATS ALTERNANCE	DELAGE Samuel	OUVRIER ROUTIER EN FORMATION	2	HORAIRE
	DUCOURTIEUX Baptiste	OUVRIER ROUTIER EN APPRENTISSAGE	2	Apprenti
	TESSIER Thomas	OUVRIER ROUTIER EN FORMATION	2	HORAIRE
Sous-total :	3			

LISTE DU PERSONNEL

FONCTION/ANCIENNETE/STATUT 2021

CATEGORIE	Noms - Prénoms	Fonctions	ANC	STATUT
CONDUCTEURS D'ENGINS	ANTONA Christophe	CONDUCTEUR D'ENGINS	4	HORAIRE
	BAGUENARD Mickael	CONDUCTEUR ENGINS	10	HORAIRE
	BELLOT JEAN-FRANCOIS	CONDUCTEUR PELLE	26	FORFAITISE
	BERRY Julien	CONDUCTEUR REPANDEUSE	13	HORAIRE
	BRAUD LAVERGNE BENOIT	CONDUCTEUR D'ENGINS	1	HORAIRE
	BROTHIER Fabien	CONDUCTEUR D'ENGIN	13	HORAIRE
	COCARD Philippe	CONDUCTEUR D'ENGIN	33	HORAIRE
	DEBORDE FREDERIC	CONDUCTEUR D'ENGINS	19	HORAIRE
	DOUX Guillaume	CONDUCTEUR D' ENGINS	16	HORAIRE
	FEUGNET CHRISTOPHE	CONDUCTEUR FINISSEUR	30	HORAIRE
	FREDON CHRISTOPHER	CONDUCTEUR D'ENGINS	12	HORAIRE
	GENDRINEAU LAURENT	CONDUCTEUR NIVELEUSE	15	HORAIRE
	GEORGET Nicolas	CONDUCTEUR D'ENGIN	14	HORAIRE
	GUIBERT Eddy	CONDUCTEUR D'ENGIN	22	HORAIRE
	GUIONET Stéphane	CONDUCTEUR D'ENGINS	15	HORAIRE
	JOSEPH Wesley	CONDUCTEUR D'ENGIN	12	HORAIRE
	LABORDERIE Jean	CONDUCTEUR D'ENGIN	32	HORAIRE
	LONGUETEAU PHILIPPE	CONDUCTEUR CYLINDRE	19	HORAIRE
	MONTRIGNAC BAPTISTE	CONDUCTEUR D'ENGINS	1	HORAIRE
	MOREAU OLIVIER	CONDUCTEUR D'ENGINS	4	HORAIRE
	RULLAND DIDIER	CONDUCTEUR D'ENGINS	18	HORAIRE
	TAUPIN Yannick	CONDUCTEUR D'ENGINS	2	HORAIRE
	TESSERON ALEXIS	CHAUFFEUR REPANDEUSE	2	HORAIRE
	TEXIER FRANCK	CONDUCTEUR REPANDEUSE	21	HORAIRE
	TRIBOT ALAIN	CONDUCTEUR FINISSEUR	31	HORAIRE
Sous-total :	25			

LISTE DU PERSONNEL

FONCTION/ANCIENNETE/STATUT 2021

CATEGORIE	Noms - Prénoms	Fonctions	ANC	STATUT
CHAUFFEURS P.L	DENIS JEAN-LUC	CHAUFFEUR PL	16	HORAIRE
	DESLIAS REGIS	CHAUFFEUR PL	11	HORAIRE
	DOUHAUD Joel	CHAUFFEUR PL	14	HORAIRE
	DUVERGNE Gilbert	CHAUFFEUR PL	41	HORAIRE
	LABLANCHE ARNAUD	CHAUFFEUR PL	13	HORAIRE
	MENAGER JEAN-PHILIPPE	CHAUFFEUR PL	32	HORAIRE
	RAYNAUD JEAN-JACQUES	CHAUFFEUR PL	32	HORAIRE
	SAKER HOCINE	CHAUFFEUR PL	13	HORAIRE
	VRIGNAUD JEAN-PAUL	CHAUFFEUR PL	30	HORAIRE
	VRIGNON THIERRY	CHAUFFEUR PL	16	HORAIRE
Sous-total :	10			
MACONS	BARCOUZAREAUD MATHIEU	MACON VRD	0	HORAIRE
	BENARD HERVE	MACON VRD	31	HORAIRE
	DE OLIVEIRA Christophe	MACON VRD	14	HORAIRE
	GOMES Jean Francisco	MACON VRD	1	HORAIRE
	HAMICHE FARID	MACON VRD	3	HORAIRE
	LORCA Jean-Sébastien	MACON VRD	2	HORAIRE
	MAUBOIS FREDERIC	MACON VRD	14	HORAIRE
	MCOLO Hamada	MACON VRD	6	HORAIRE
	PEDRONI STEPHANE	MACON VRD	12	HORAIRE
	REGEON STEPHANE	MACON VRD	15	HORAIRE
	ROY JEAN-PHILIPPE	MACON VRD	12	HORAIRE
	TAGUEB LOUNIS	MACON VRD	4	HORAIRE
	THIMONET GREGORY	MACON VRD	13	HORAIRE
Sous-total :	13			

LISTE DU PERSONNEL

FONCTION/ANCIENNETE/STATUT 2021

CATEGORIE	Noms - Prénoms	Fonctions	ANC	STATUT
OUVRIERS ROUTIERS	ADDAOUDI MOHAMED	OUVRIER ROUTIER	3	HORAIRE
	AFGOUN Eric	OUVRIER VRD	15	HORAIRE
	BEAUDOUT EMILE	OUVRIER ROUTIER	3	HORAIRE
	BENAISSA BRAHIM	OUVRIER ROUTIER	1	HORAIRE
	BRION STEPHANE	OUVRIER ROUTIER	19	HORAIRE
	DINDINAUD Léo	OUVRIER ROUTIER	3	HORAIRE
	FAURE MICKAEL	REGLEUR FINISSEUR	10	HORAIRE
	HUGUET Stephane	OUVRIER VRD	14	HORAIRE
	LAGIER Alain	OUVRIER VRD	37	HORAIRE
	MAYO Carlos	OUVRIER ROUTIER	13	HORAIRE
	MERLE Lionel	OUVRIER VRD	16	HORAIRE
	MESNIER GERALD	OUVRIER ROUTIER	13	HORAIRE
	METAYER Thomas	OUVRIER ROUTIER	2	HORAIRE
	NIANE AMADOU	OUVRIER ROUTIER	15	HORAIRE
	PELABON Sebastien	OUVRIER VRD	10	HORAIRE
	REVERSEAU Jean Pierre	OUVRIER VRD	13	HORAIRE
	ROMAIN Julien	OUVRIER VRD	11	HORAIRE
	TRIBOT Axel Thomas	OUVRIER ROUTIER	7	HORAIRE
Sous-total :	18			
TOTAL GENERAL :	104			



3.4

PARC MATERIEL

PARC MATERIEL

DESIGNATION/MODELE/MARQUE 2020

DESIGNATION	MODELE	MARQUE
ELEVATEUR FOURCHES MOT. ELECT.	C250H	AUSA
PELLE / CHENILLES 25 A 30T	EC240	VOLVO TP
PELLE S/PNEUS 18 A 21T	A316	LIEBHERR
PELLE S/PNEUS 18 A 21T	A900C	LIEBHERR
PELLE S/PNEUS 18 A 21T	A904C	LIEBHERR
PELLE S/PNEUS 21 A 25T	A920	LIEBHERR
PELLE HYDRAULIQUE STANDARD	A910	LIEBHERR
PELLE S/PNEUS 12 A 18T	A914	LIEBHERR
MIDI PELLE S/PNEUS	TB295W	TAKEUCHI
MECALAC	12MTX	MECALAC
CHARGEUSE PELLETEUSE	432F	CATERPILLA
CHARGEUSE PNEUS COMPACTE	908VERSIONSTD	CATERPILLA
CHARGEUSE PNEUS	930M	CATERPILLA
NIVELEUSE	12H	CATERPILLA
COMPACTEUR/PNEUS	PS300B	CATERPILLA
COMPACTEUR/PNEUS	BW27RH	BOMAG
COMPACTEUR TERRASSEMENT MONO	BW216D4	BOMAG
TANDEM VIBRANT 8 A 10T	WGHW-H246	HAMM
FINISSEUR AUTOM. POUR ENROBES	P7820C	VOLVO TP

DESIGNATION	MODELE	MARQUE
REPANDEUSE	717ATH	ACMAR
REPANDEUSE	REPANDEUSE4173000L	ACMAR
GRAV PORTE HYDROPNEU	GPB14000	SECMAIR
GRAV PORTE HYDROPNEU	GPB14000	SECMAIR
GRAV PORTE HYDROPNEU	GPB14000	SECMAIR
GRAVIL.SECMAIR GPB 1400	GRAVIL.SECMAIR GPB 1400	SECMAIR
GRAV PORTE HYDROPNEU	VEYMONT	SECMAIR
GRAVILLONNEUR VEYMONT	GRAVILLONNEUR VEYMONT	SECMAIR
GRAV PORTE HYDROPNEU	VEYMONT	SECMAIR
GRAVILLONNEUR PORTE	GPB 14000	SECMAIR
VEHICULE SOCIETE	CLIO	RENAULT
VEHICULE SOCIETE	CLIODCI90ECO2	RENAULT
FOURGONNETTE	KANGOODCI90	RENAULT
FOURGONNETTE	PARTNERL1H1BLUEHDI100	PEUGEOT
CAMIONNETTE	35C15D	IVECO
CAMIONNETTE	35C13V12	IVECO
CAMIONNETTE	MASTERCCABINER3500RJL4DCI125	RENAULT
CAMIONNETTE	MASTERCCABINER3500RJL4DCI125	RENAULT

PARC MATERIEL

DESIGNATION/MODELE/MARQUE 2020

DESIGNATION	MODELE	MARQUE
FOURGON	MASTERL2H2	RENAULT
FOURGON	MASTERL2H2	RENAULT
FOURGON	MASTERL2H2	RENAULT
FOURGON	MASTERL2H2	RENAULT
FOURGON	MASTERF3500L2H2DCI125	RENAULT
FOURGON	MASTERF3500L2H2DCI125	RENAULT
FOURGON	MASTERF3500L2H2DCI125	RENAULT
FOURGON	MASTERF3500L2H2DCI125	RENAULT
FOURGON	MASTER F3500 L2H2 DCI 125	RENAULT
FOURGON	MASTER	RENAULT
FOURGON	MASTERF3500L2H2DCI130	RENAULT
FOURGON	MASTERF3500L2H2DCI130	RENAULT
FOURGON	EXPERTL2HDI120	PEUGEOT
FOURGON	MASTERL2H2	RENAULT
CAMION 10T 4X2	KERAX380	RENAULT VI
CAMION 10T 4x2	KERAX370.19DXI	RENAULT VI
CAMION 10T 4x2 PTC<18T	FL14280	VOLVO TRUC
CAMION 10T 4X2	D14	RENAULT
CAMION 18T 8x4	35413FFDK3K	MAN
CAMION 18T 8x4	TGA35400BB	MAN
CAMION 15T GRUE 6x4	KERAX410.26	RENAULT VI
CAMION 15T 6x4	TGS33.360BB	MAN
CAMION 18T 8x4	FM8444TRH	VOLVO TRUC
CAMION 18T 8x4	TGA	MAN
CAMION 15T 6x4	C380	RENAULT VI
CAMION 3 ESSIEUX ET PLUS	FM64	VOLVO TRUC

DESIGNATION	MODELE	MARQUE
TRACTEUR 4x2	PREMIUMLANDER460.19	RENAULT VI
TRACTEUR 4x2	FH13	VOLVO TRUC
CAMION MAN TGS 18,500 4X2 BLS	TGS 500	MAN
SREMBENNE	19-464FLT	MARREL
SREMBENNE	KARURE TP2	KAISER
SREMPORTE ENGIN	SSB325PM	KAISER
SREMBENNE	MULTIRUNNER	BENALU
SREMPORTE ENGIN	SREMPTE ENGIN 3 ESSIEUX	FAYMONVIL
SREMCITERNE	CPH 6E	RINCHEVAL
CONSTRUCTION MOBILE METAL.	M5217-4	FEMIL
CONSTRUCTION MOBILE METAL.	M5217-4	FEMIL
CONSTRUCTION MOBILE METAL.	M5217-4	FEMIL
STYLBOX 4900 VR	STYLBOX 4900 VR	JCR EQPT
STYLBOX 4900 VR	STYLBOX 4900 VR	JCR EQPT
ROULOTTE CHANTIER DEPLACABLE	M5217-4 S BERCE	FEMIL
ROULOTTE CHANTIER DEPLACABLE	M5217-4 S BERCE	FEMIL
ROULOTTE CHANTIER DEPLACABLE	M5217-4 S BERCE	FEMIL



3.5

COORDONNEES

COORDONNEES

AGENCE



Adresse : Impasse de la Combe à Guillot
16440 ROULLET ST ESTEPHE



Tél : 05.45.61.06.13



Fax : 05.45.61.55.68



SIRET : 329 338 883 02456



Site internet : www.colas.com



Mail : laurent.lecomte@colas-so.com

