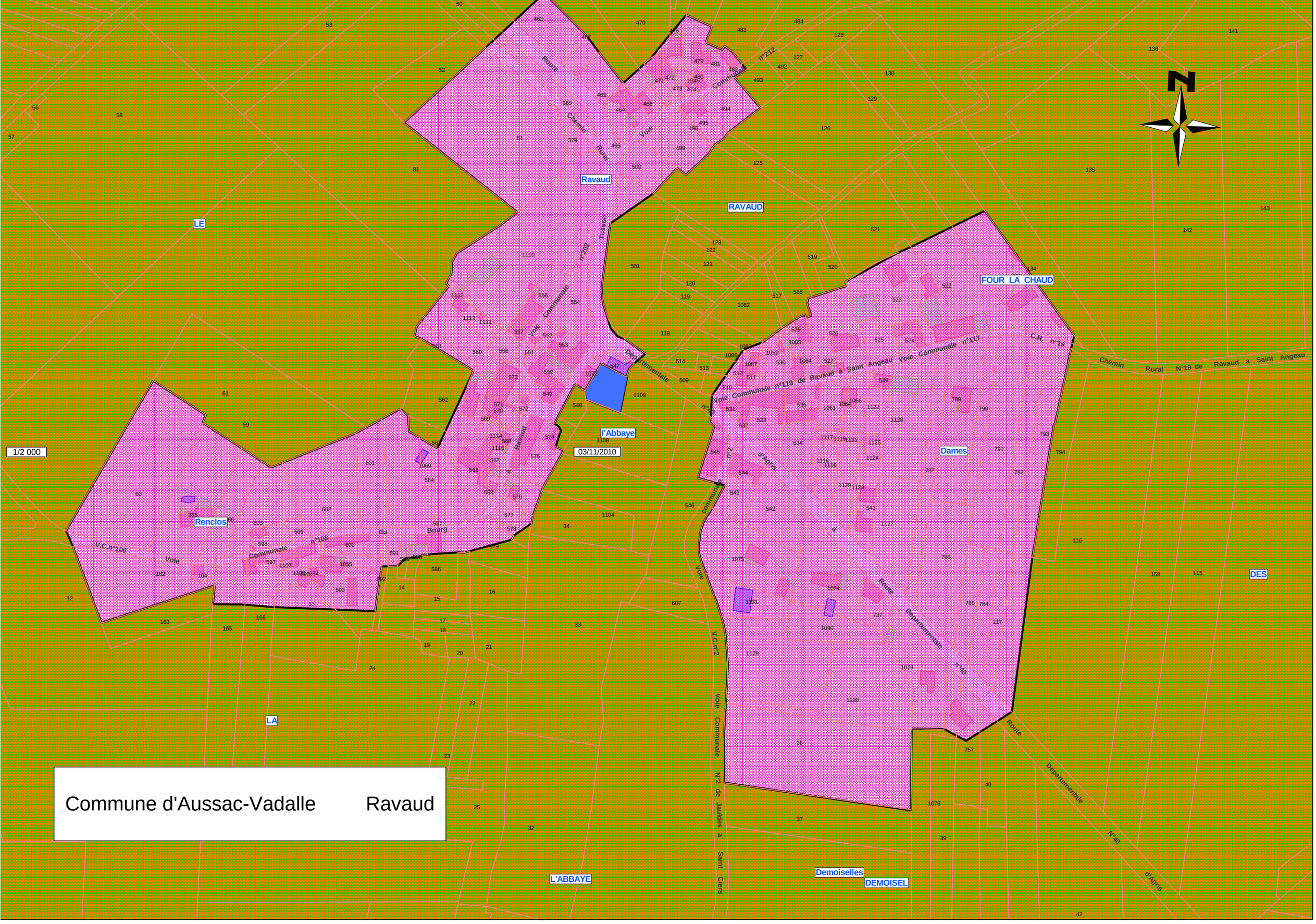

Commune d'Aussac-Vadalle
Ravaud
1/2 000
03/11/2010
RAVAUD
LE
FOUR LA CHAUD
l'Abbaye
Dames
Renclos
LA
L'ABBAYE
Demoiselles
DEMOISEL
DES
Route Départementale n°40
Voie Communale n°119 de Ravaud à Saint Angeau
Chemin Rural N°19 de Ravaud a Saint Angeau
Voie Communale N°2 de Jauldes a Saint Ciers
Voie Communale n°212
Voie Communale n°108
Voie Communale n°117
Chemin Rural
Route Départementale n°2