PLAN CADASTRAL

Département :
CHARENTE

Commune :
AUSSAC-VADALLE

DIRECTION GÉNÉRALE DES FINANCES PUBLIQUES

EXTRAIT DU PLAN CADASTRAL

Le plan visualisé sur cet extrait est géré par le centre des impôts foncier suivant :
PTGC
CENTRE DES FINANCES PUBLIQUES
1, rue de la Combe 16025
16025 ANGOULEME CEDEX
tél. 0545975700 -fax 0545975861
ptgc.charente@dgfip.finances.gouv.fr

Section : E
Feuille : 000 E 01

Échelle d'origine : 1/1000
Échelle d'édition : 1/1000

Date d'édition : 21/11/2022
(fuseau horaire de Paris)

Coordonnées en projection : RGF93CC46
©2022 Direction Générale des Finances Publiques

Cet extrait de plan vous est délivré par :

cadastre.gouv.fr

VUE AERIENNE

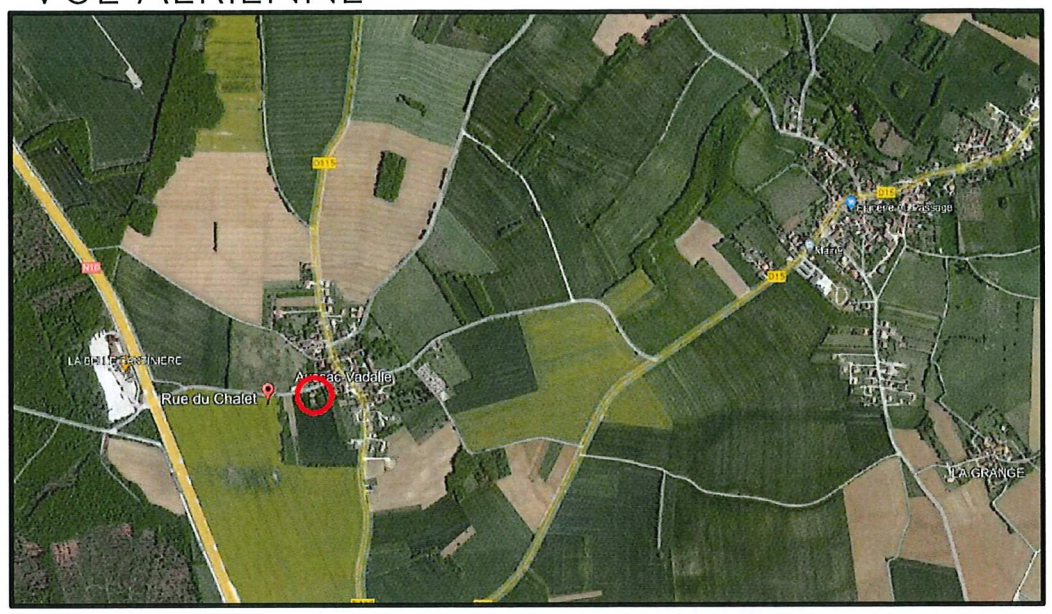

PLAN DE SITUATION

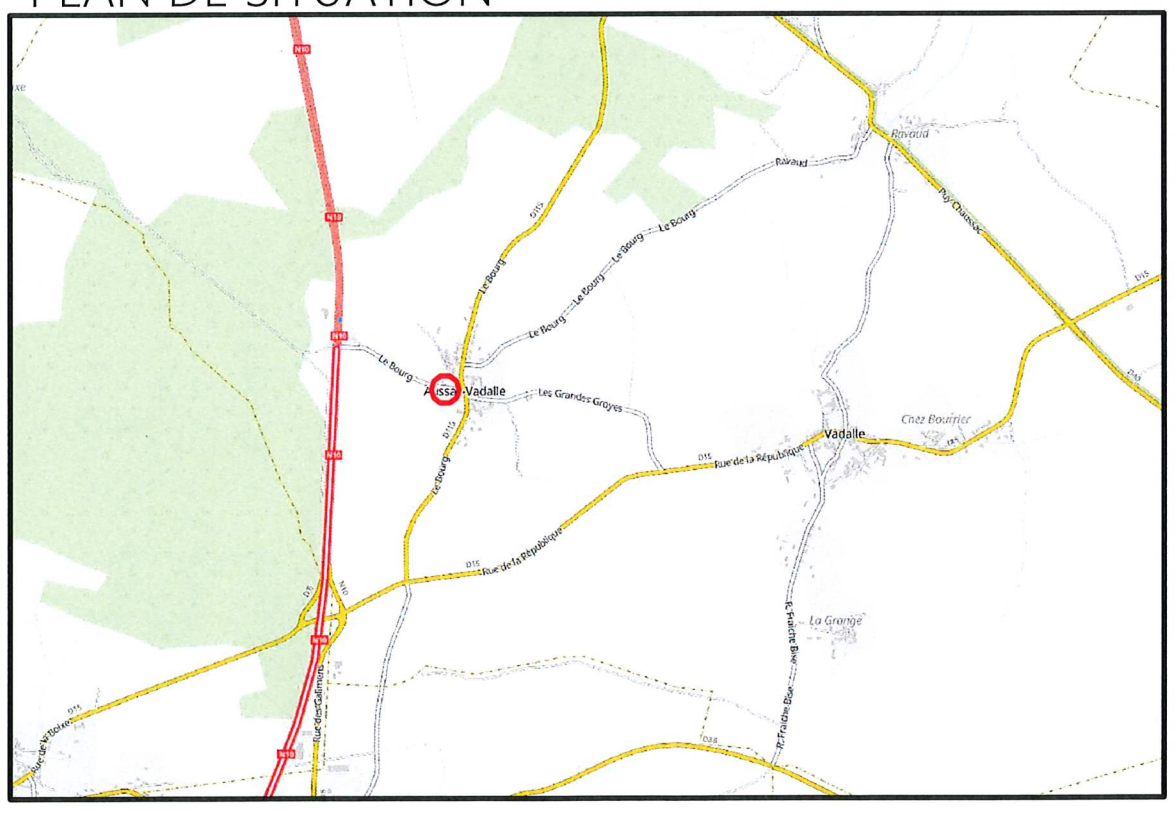

NOTA 1 :
Le projet est implanté suivant le plan cadastral. L'architecte ne peut pas être tenu responsable des erreurs et/ou des modifications liées au bornage qui devra être réalisé ultérieurement.

NOTA 2 :
- Fondations déterminées après sondage de sol
- Ces plans ne sont pas des plans d'exécutions
- Mesure de côte interdite sur plan

Projet :	Maître d'ouvrage :	Maître d'Oeuvre :	PHASE	PLANS DE SITUATION
Aménagement d'une Halte couverte. Rue du Chalet 16560 AUSSAC VADALLE	**MAIRIE** **61, rue de la république** **16560 AUSSAC-VADALLE**	E.U.R.L. GOUEDO Conceptions & Expertises 143, rue de Montmoreau - 16000 Angoulême Tél : 05 45 25 44 48 - olivier.gouedo@orange.fr SIRET 833 338 918 R.C.S. Angoulême Capital 20 000 €	ESQ DCE APD EXE (DP) DOE	Echelle: Date: 22/11/2022 09:23:51 Repère: DP 1

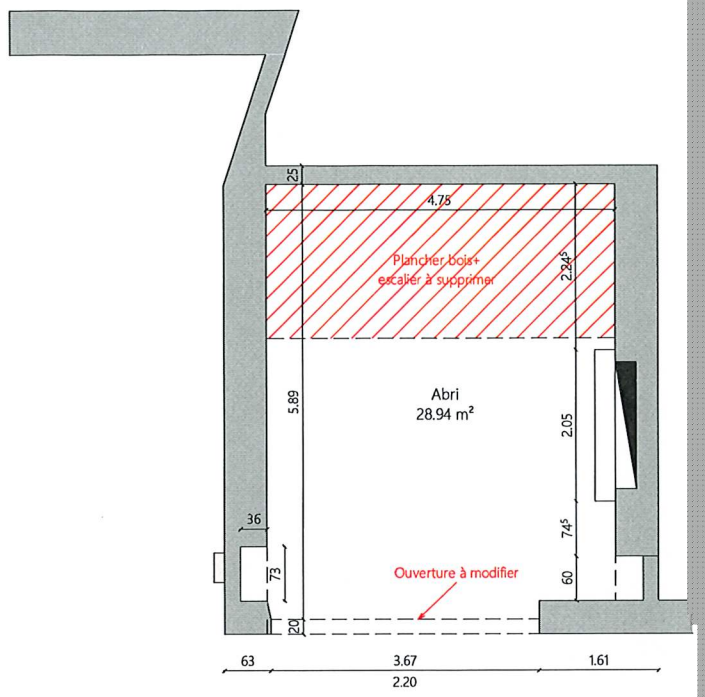

1 PLAN RDC
Ech : 1 : 100

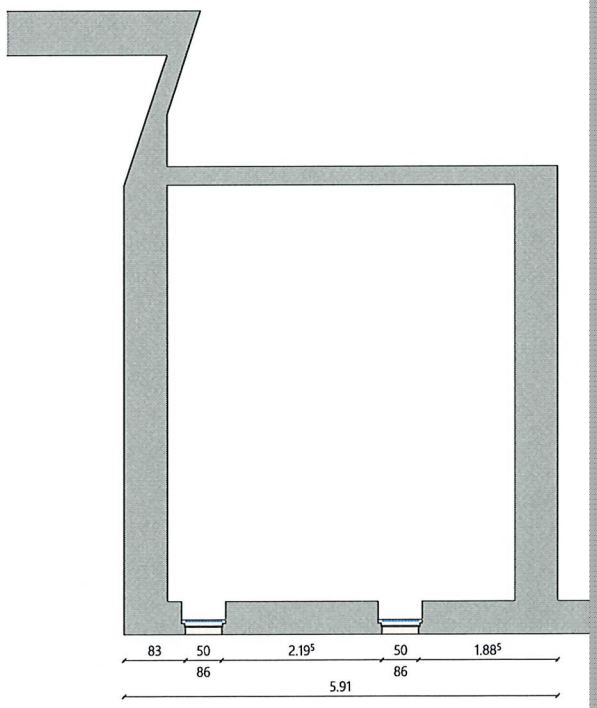

4 PLAN R+1
Ech : 1 : 100

Projet :	Maître d'ouvrag
Aménagement d'une Halte couverte. Rue du Chalet 16560 AUSSAC VADALLE	61, 165

NOTA 1 :
Le projet est implanté suivant le plan cadastr
L'architecte ne peut pas être tenu responsabl
des erreurs et/ou des modifications liées
au bornage qui devra être réalisé
ultérieurement.

NOTA 2 :
- Fondations déterminées après sondage de so
- Ces plans ne sont pas des plans d'exécutions
- Mesure de côte interdite sur plan

ublique
VADALLE

Maître d'Oeuvre :

E.U.R.L. GOUEDO
Conceptions & Expertises
143, rue de Montmoreau - 16000 Angoulême
Tel : 05-45-25-44-48 - olivier.gouedo@orange.fr
SIRET 833 753 917 00013 R.C.S. Angoulême
Capital : 25 000 €

PHASE	
ESQ	DCE
APD	EXE
DP	DOE

PLAN MASSE PROJET	
Echelle:	1 : 100
Date:	22/11/2022 09:23:52
Repère:	DP

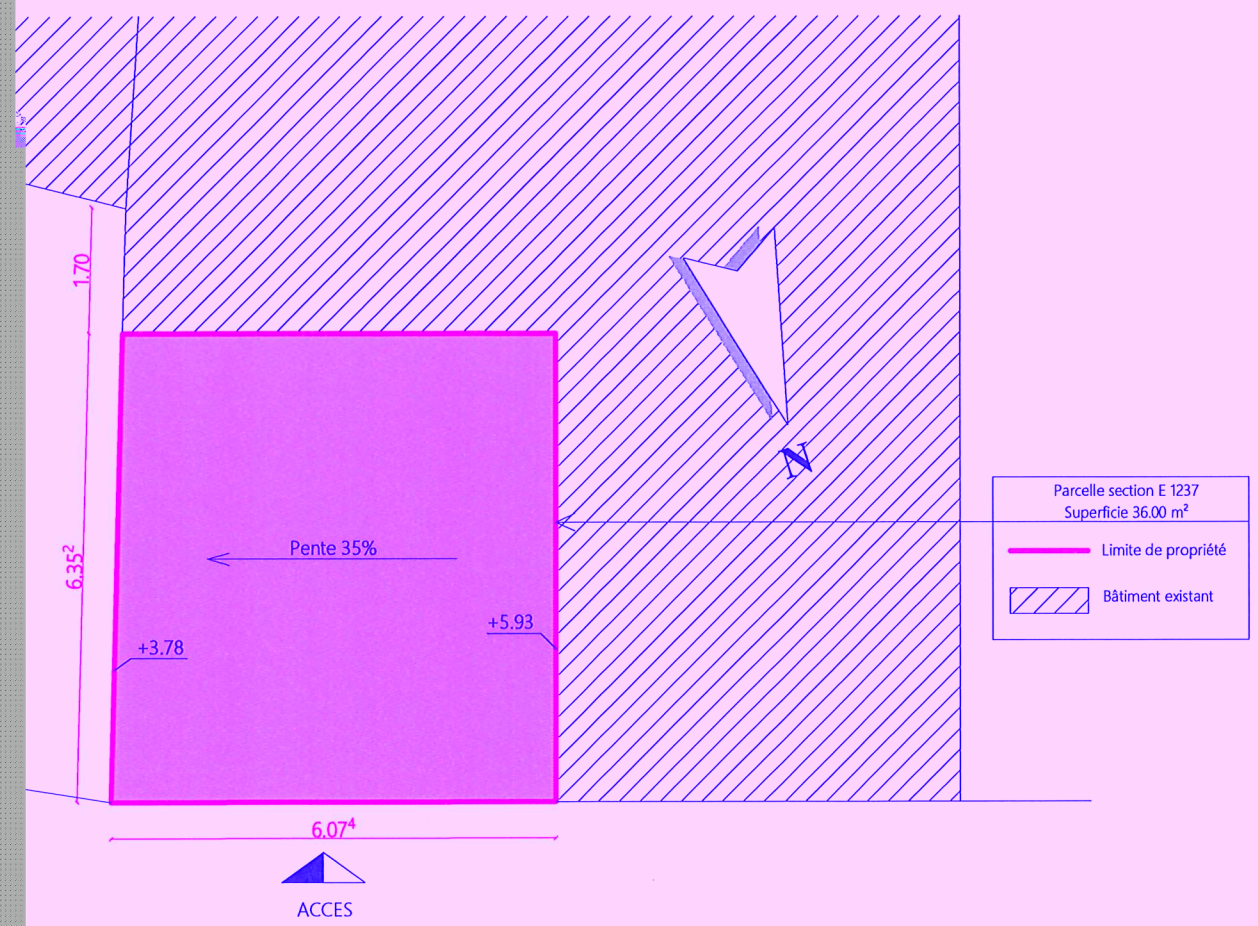

LET

Maître d'ouvrage:

MAIRIE
61, rue de la république
16560 AUSSAC-VADALLE

Projet:

Aménagement d'une Halte couverte.

Rue du Chalet
16560 AUSSAC VADALLE

Maître d'oeuvre :

E.U.R.L. GOUEDO
Conceptions & Expertises
143, rue de Montmoreau - 16000 Angoulême
Tel : 05-45-25-44-48 - olivier.gouedo@orange.fr
909 832 958 R.C.S. Angoulême
Capital : 205 000€

DEMANDE DE DECLARATION PREALABLE

PLANS EXISTANTS

Stade mission :

PRE	APS	APD	DP	DCE	DOE

Date : 22/11/2022 09:19:16

RUE DU CHALET

PHOTO

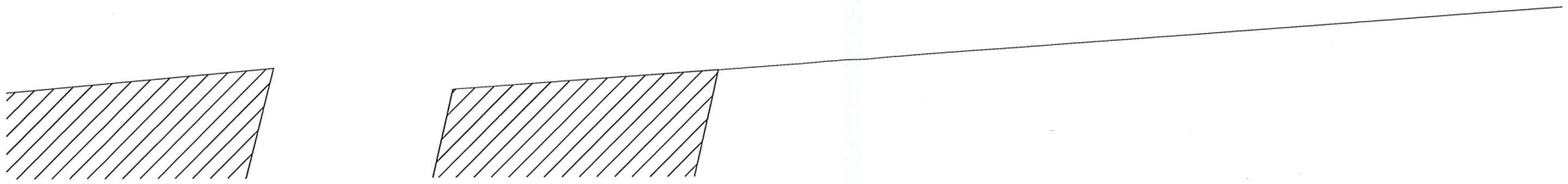

NOTA 1 :
Le projet est implanté suivant le plan cadastral.
L'architecte ne peut pas être tenu responsable des erreurs et/ou des modifications liées au bornage qui devra être réalisé ultérieurement.

NOTA 2 :
- Fondations déterminées après sondage de sol
- Ces plans ne sont pas des plans d'exécutions
- Mesure de côte interdite sur plan

Projet :	Maître d'ouvrage :	Maître d'Oeuvre :	PHASE	PLAN MASSE EXISTANT
Aménagement d'une Halte couverte. Rue du Chalet 16560 AUSSAC VADALLE	**MAIRIE** **61, rue de la république** **16560 AUSSAC-VADALLE**	E.U.R.L. GOUEDO Conceptions & Expertises 143, rue de Montmoreau - 16000 Angoulême Tél : 05 45 25 44 48 - olivier.gouedo@orange.fr SIRET 513 159 9 C.S. Angoulême Code NAF : 2610A	ESQ DCE APD EXE (DP) DOE	Echelle: 1 : 100 Date: 22/11/2022 09:19:16 Repère: DP 9

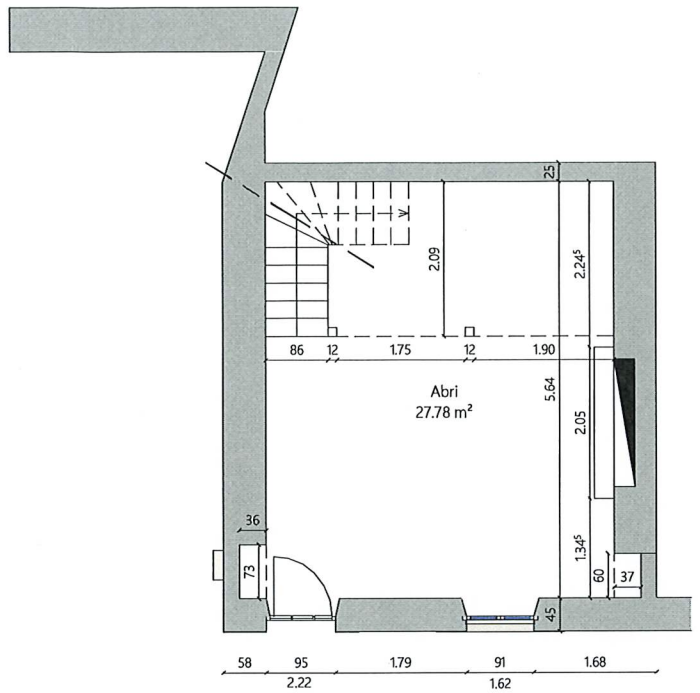

3 PLAN RDC
Ech : 1 : 100

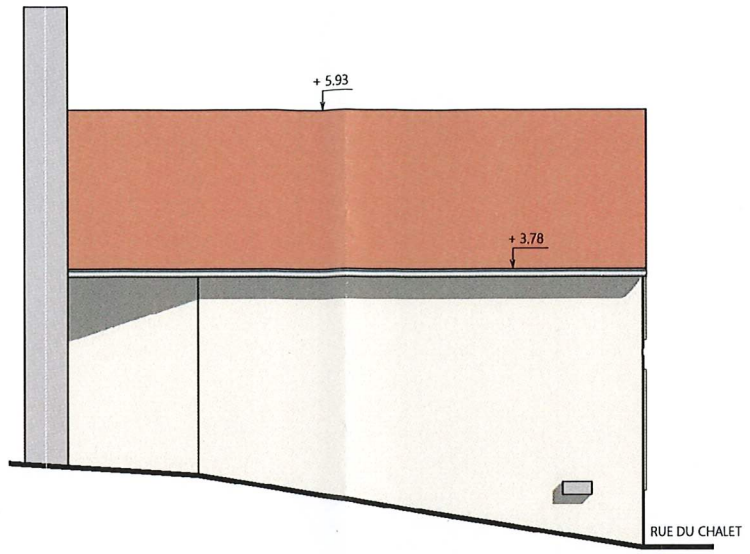

2 FACADE EST
Ech : 1 : 100

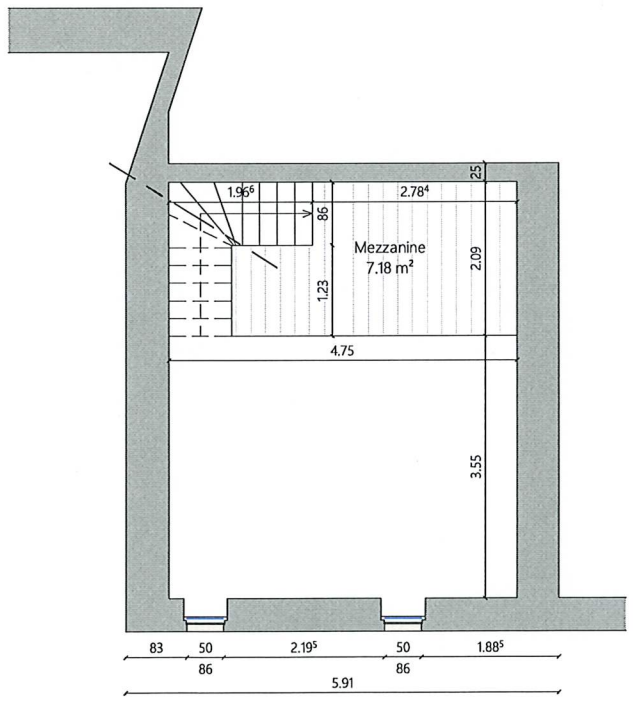

4 PLAN R+1
Ech : 1 : 100

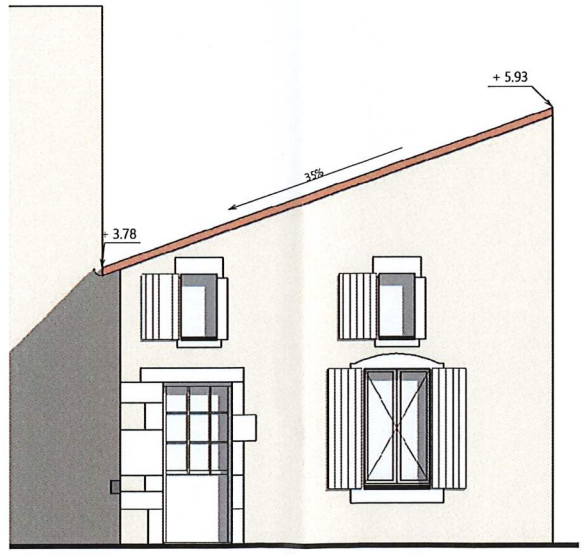

1 FACADE NORD
Ech : 1 : 100

NOTA 1 :
Le projet est implanté suivant le plan cadastral.
L'architecte ne peut pas être tenu responsable des erreurs et/ou des modifications liées au bornage qui devra être réalisé ultérieurement.

NOTA 2 :
- Fondations déterminées après sondage de sol
- Ces plans ne sont pas des plans d'exécutions
- Mesure de côte interdite sur plan

Projet :	Maître d'ouvrage :	Maître d'Oeuvre :
Aménagement d'une Halte couverte. Rue du Chalet 16560 AUSSAC VADALLE	MAIRIE 61, rue de la république 16560 AUSSAC-VADALLE	E.U.R.L. GOUEDO Conceptions & Expertises 143, rue de Montmoreau - 16000 Angoulême Tel : 05 45 25 44 46 - olivier.gouedo@orange.fr

PHASE	
ESQ	DCE
APD	EXE
DP	DOE

PLANS DES NIVEAUX & FACADES EXISTANTES	
Echelle:	1 : 100
Date:	22/11/2022 09:19:16
Repère:	DP 10