

Eiffage Route

POITOU-CHARENTES LIMOUSIN



Dossier administratif
Moyens humains et matériels

Eiffage se distingue en France et dans le monde par l'exceptionnelle diversité de ses compétences et de ses savoir-faire techniques. Le Groupe exerce ses activités à travers les métiers de la construction et de l'immobilier, du génie civil, du métal et de la route, de l'énergie et des concessions.

Eiffage livre des ouvrages haut de gamme, d'une grande complexité technique, tout en menant des opérations de rénovation respectueuses des traditions historiques. Eiffage a souvent ouvert la voie, en phase avec les enjeux de son époque.

Dans un monde qui change en permanence et confronté à de nouveaux défis en termes de développement durable, Eiffage se positionne comme un acteur écologiquement et socialement responsable. De Phosphore, son laboratoire de prospective sur la ville durable, à Astainable®, outil numérique de design urbain, Eiffage innove pour la construction d'un avenir durable. Le Groupe s'engage, en outre, au travers de la Fondation Eiffage, à apporter sa contribution à des associations d'intérêt général.

Eiffage veille enfin à préserver les valeurs au cœur de son ADN et, en premier lieu, son actionnariat salarié. D'une ampleur unique en Europe pour un groupe de cette taille, la présence des salariés au capital contribue à garantir son indépendance et sa cohésion, tout en assurant sa pérennité et son développement.

Cette culture de l'innovation permanente, d'implication et de savoir-faire de ses 72 000 collaborateurs se traduit concrètement par la qualité des 100 000 chantiers réalisés chaque année, partout dans le monde.

EIFFAGE, savoir faire la différence !

72 000
collaborateurs

18.1
Mds€
de chiffre d'affaires en 2019

4
branches
Branche Infrastructures
Branche Construction
Branche Énergie
Branche Concessions

1. Moyens humains _____ 5

1.1. Angoulême _____ 5

1.2. Aytré _____ 6

1.3. Donzenac _____ 7

1.4. La Crèche _____ 8

1.5. Limoges _____ 9

1.6. Poitiers _____ 10

1.7. Rochefort _____ 11

1.8. Saintes _____ 12

1.9. Saint Georges du Bois _____ 13

1.10. Vernoux en Gâtine / La Mothe St Héray _____ 14

2. Moyens matériels _____ 15

2.1. Angoulême _____ 15

2.2. Aytré _____ 16

2.3. Donzenac _____ 17

2.4. La Crèche _____ 18

2.5. Limoges _____ 19

2.6. Poitiers _____ 20

2.7. Rochefort _____ 21

2.8. Saintes _____ 22

2.9. Saint Georges du Bois _____ 23

2.10. Vernoux en Gâtine / La Mothe St Héray _____ 24



1. Moyens humains

1.1. Angoulême

Chef de centre: Arnaud MASSON



Prénom	Nom	Poste occupé
Arnaud	MASSON	Chef de centre
Anthony	HAUTEFEUILLE	Conducteur de Travaux
Guillaume	MERER	
Benoît	CICHY	Chef de Chantier
Mathieu	GRELIER	
Benoît	NICOLEAU	
Nicolas	BURE	
Carlos	DIAS VAZ	
William	GILARDEAU	
Maxime	CAUSSE	
Rémy	LACOUTURE	Chauffeur de Camions
Jean-Marc	LAForge	
Stanko	MALCIC	
Frédéric	THEREAU	
Bertrand	CHUPIN	
Jérôme	CHAMBAUD	Géomètre
Patricia	ARHEL	Secrétaire

Prénom	Nom	Poste occupé
Fabrice	DUBREUIL	Conducteur de Niveleuse
Philippe	GOURRE	Conducteur d'engins
Patrick	TORRENT	
Sébastien	POURSAT	Chauffeur Pelle
Tony	COLOMBESKI	Ouvrier routier
Patrick	LAGARDERE	
Pinto	DE ALMEIDA FERREIRA	Maçon
Franck	DUMONTET	
Yann	MARTIN	
Eric	VALLADE	
Benjamin	GOMES	
Jonathan	GUERIN	
Kassim	TIBAVY	
Philippe Emmanuel	GARCIA	
Jérémy	DOCHE	
Frédéric	BLONDIN	

1.2. Aytré

Chef de centre : Antoine BLANC



Prénom	Nom	Poste occupé
Antoine	BLANC	Chef de centre
Stéphane	AMANIOU	Conducteur de Travaux
Eric	MORGAT	
Antoine	OGER	
Yann	BACQUART	Chef de Chantier
Alain	JOLLY	
Yannick	GUIGNARD	
Laurent	MESTRE	
Jérôme	MICHEL	
Pierre-Antoine	LUCAS	
Julien	VITRY	
Julia	NOGUES	
Kévin	MARCHETEAU	
François	SUIRE	
Pierre-Antoine	LUCAS	
Bertrand	CHOLLET	Chef de Chantier Enrobés
Romuald	ELIE	Chef d'équipe
Anthony	PUYGRENIER	
Stanislas	PICORON	
Grégory	AMY	Conducteur de Finisseur
Rudy	MARGUERES	Conducteur de Niveleuse
Yoann	COMBEAU	Règleur de Finisseur
Anthony	REDE	Conducteur de Pelle
Yann	PINEAU	
Kévin	BITAUD	
Geoffrey	THOMAS	
Alexandre	ESTIOT	Maçon
Sébastien	BOUYER	
André	MARTINS	
Philippe	GUILLON	Conducteur de tractopelle
Etienne	AUDOIN-DUBREUIL	Magasinier

Prénom	Nom	Poste occupé
Mathias	MARTIN	Ouvrier Routier
Yoann	LECLERC	
Pascal	GANCEL	
Daniel	ROBIN	
Kévin	MAUZE	
Eric	CHANIAL	
Jonathan	MAUZE	
Issa	ISSAEV	Chauffeur de Camions
Philippe	BONNEAU	
Eric	BEAULIEU	
Bruno	ORRU	
Nadjim	TOUALBIA	
Allan	LE BRIS	Métreur-Projeteur
Franck	DEPUYPER	
Silouan	MICHON	Géomètre
Moses	NDOUNGU	
Jean-François	ANIS	Responsable Bureau d'Etudes
Jean-Marc	BETREMIEUX	Chargé d'Etudes
Nicolas	CASTILLO	
Claudine	ETHEVE	Assistante BE
Peter	JIBASSIA	Technicien Méthodes & BIM
Patrick	MASSICOT	Responsable Service Administratif
Tatiana	CRUCHET	Comptable
Noémie	BODIN	
Sophie	MARIE	Secrétaire
Solène	ETCHEGOYHEN	
Emma	GRELLIER	Technicienne Environnement
Diane	CARON	Animatrice QSE
Benjamin	LACOMBE	Acheteur
Romain	MATERKLAS	Responsable Commercial

1.3. Donzenac

Chef de centre : Pascal HOBEL



<i>Prénom</i>	<i>Nom</i>	<i>Poste occupé</i>
Pascal	HOBEL	Chef de centre
Jérôme	TREILLE	Chef de Chantier
Jérôme	VERGNE	
Ludovic	CATHUS	
Jean-Marie	MOUSSET	Conducteur d'engins
Fabien	BREFFY	
François	RAVARD	
Laurent	QUEYROUX	Chauffeur
Loïc	LEFEVRE	
Martial	BREDECHE	
Olivier	DE LUCA	Maçon
Thierry	MENANTEAU	
Jorge	REBELO	
Guillaume	CHEZE	Chef d'équipe
Abdelkarim	EL ABDI	Ouvrier Routier
Pascal	PIERREFITTE	
Martine	GUITARD	Secrétaire comptable

1.4. La Crèche

Chef de centre : Xavier BARBATEAU



<i>Prénom</i>	<i>Nom</i>	<i>Poste occupé</i>
Xavier	BARBATEAU	Chef de centre
Loïc	VAUGENOT	Conducteur de Travaux
Valentin	GABARD	Chef de Chantier
Alain	VALIN	
Matthieu	MARY	
Mickael	GIRAUD	Conducteur de camions
Alain	NIVALT	
Thierry	THIOLLET	
Fabrice	BRIAUD	Conducteur de PATA
Mickael	GENDREAU	Conducteur d'engins
Jonathan	VAUDRON	Maçon
Laurent	LEBLOND	
Nicolas	QUERON	
Olivier	FRAIGNEAUD	
Frédéric	GAROT	Ouvrier Routier
Ali	ABAKAMOFU	
Jérémie	BONNAUD	
Baptiste	BRIAND	
Jérémie	BOUCARD	Apprenti contremaître de chantier
Magali	SCHWAB	Secrétaire comptable

1.5. Limoges

Chef de centre : Didier PLAS



Prénom	Nom	Poste occupé
Didier	PLAS	Chef de centre
Nicolas	GIBAUD	Conducteur de Travaux
Jean-Louis	JACQUEMENT	
Benoît	AUDOIN	Chef de Chantier
André	BEUNAT	
Grégory	DONZEAUD	
Christophe	FOUSSADIER	
Pascal	MARCHADIER	
Yoan	VERGNAUD	
Jean-Louis	DESAPHY	Chef d'Equipe
Sébastien	GAYOUT	
David	MACHADO	
Julien	MARCHADIER	
Paul	MISKINIAN	
Arthur	MACHADO	
Rémi	WIRTZ	Chef d'Equipe Enrobés
Sébastien	DATEU	Chauffeur
Philippe	LACROIX	
Michel	LYPS	
Christophe	MARCHADIER	
Benoît	MILCENT	
Sébastien	DEMAY	Maçon VRD
Steve	GAMBERT	
François	POLETZ	

Prénom	Nom	Poste occupé
Turan	ARSLAN	Ouvrier Routier
Axel	BARDET	
Christophe	BEYRAND	
Philippe	CARETTE	
Christophe	CHAMBORD	
Assad	CHANFI MZE	
Alexandre	DENARDOU	
Mathieu	DENOUEIX	
Loïc	DUMONT	
David	MARTINS	
Alexandre	PETAVY	
Bernard	PIERRE	
Michel	ROYER	
Florian	SAGNE	
Ludovic	HEGARAT	Mécanicien
Tatiana	DOULCET	Animatrice QSE
Patrick	DUCOLOMBIER	Chargé d'Etudes
Florent	MATIFAT	Géomètre
Rémi	COMBEAUD	
Géraldine	LEFEVRE	Secrétariat Comptabilité
Sylvie	JEANNE	
Isabelle	JAVAUD	

1.6. Poitiers

Chef de centre : Eric KLEPPER



<i>Prénom</i>	<i>Nom</i>	<i>Poste occupé</i>
Eric	KLEPPER	Chef de centre
Guillaume	SECHERET	Chargé d'affaires
Arona	BATHILY	Chef de Chantier
Cédric	BOIVENT	
Guillaume	DEMONTIER	
Jordan	THUBERT	
Jérôme	BOUTAULT	Conducteur de pelle
Mickael	MORON	Maçon
Vincent	EDELY	

1.7. Rochefort

Chef d'Agence : Frédéric SILLY



Prénom	Nom	Poste occupé
Frédéric	SILLY	Chef d'Agence
Richard	BARIL	Conducteur de Travaux
Cédric	HARDY	
Eric	SOURD	Conducteur de Travaux Enrobés
Olivier	FAREZ	
Alain	BOUTANT	Chef de Chantier
Arnold	LOUYOT	
Sébastien	GUILBERTEAU	
Bernard	MARTIN	
Bernard	PETIT	
Tony	MORON	
Alain	LOUYOT	Chef de chantier Enrobés
Michel	PETITJEAN	Conducteur de Finisseur
Nozzradine	BOUGERRA	Régleur de Finisseur
Stéphane	LEDRU	Conducteur de Compacteur
Terry	DELPLANCQ	Chauffeur de Camions
Hervé	DUPLAN	
Jean-Michel	MAULAVÉ	
Bruno	PINOT	
Eric	PONTINE	
Jean-Baptiste	GOBAIN	
Bruno	VEROLA	

Prénom	Nom	Poste occupé
Patrick	PELLEREAU	Maçon
Alexandre	RAUCH	
Xavier	BELON	
Nicolas	AUBERT	
Anthony	GIRAUDEAU	
Eric	FETIS	Chef d'équipe
Sébastien	SINIC	
Nicolas	MINAUD	Conducteur de Pelle
Thomas	GUILLAUD	
Thierry	HOAREAU	
Grégory	LABOUR	
Pascal	LAVERGNE	Ouvrier polyvalent Enrobés
Rodolphe	MARIAGE	Conducteur de Répandeuse / PATA
Sylvain	DALAMO	Ouvrier routier
Renaud	REIGNER	
Christophe	TEXIER	
Laurent	POIRIER	Technicien matériel
Mathéo	CARMONA	Apprenti
Guillaume	GOSSELIN	
Virginie	GUSTIN	Secrétaire
Mathieu	MONNET	Géomètre Géolocalisation

1.8. Saintes

Chef d'Agence : Frédéric SILLY

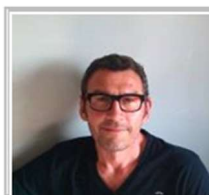

Prénom	Nom	Poste occupé
Frédéric	SILLY	Chef d'Agence
Michel	FOUGERAS	Conducteur de Travaux
Anthony	MOUREUIL	
Stéphane	BEAUCHAUD	Chef de Chantier
Jean-Christophe	CHAPUIS	
Christophe	GEFFRE	
Frédéric	ROUBY	
Bruno	SOYEZ	
Daniel	GARNIER	
Damien	ROULIN	
Dimitri	MERCIER	
Rémy	MERCIER	Chef d'Equipe
Stéphane	GIRAUDAU	Chauffeur de Camions
Johnny	BERNARD	
Samuel	SIMON	
Xavier	NERON	
Amaud	MICHEL	
Laurent	RIGLET	Chauffeur PATA

Prénom	Nom	Poste occupé
Goeffrey	DESPOINT	Conducteur de Pelle
Cyrille	DESHOUX	
Raynald	ROYER	
Théo	CATAFORT	
Mickaël	BLANCHARD	Maçon
Edouard	BRILLET	
Dominique	CLEMENCEAU	
Daniel	GRASSET	
Alexis	GIRAUDAU	Ouvrier routier
Fabien	JAUD	
Lucien	HERBRETEAU	
Anthony	PICQUET	
Serge	HEYRAUD	Chargé d'Etudes
Aude	GURSOY	Gestionnaire paie
Danielle	DAGORN	Secrétaire

1.9. Saint Georges du Bois

Chef de centre : Gael DEBAUD



Prénom	Nom	Poste occupé
Gael	DEBAUD	Chef de centre
Laurent	THIBAUD	Conducteur de Travaux
Cédric	MARILLET	
Vincent	MARTIN	
Pascal	BARILLOT	Chef de Chantier
Maxime	FLOGNY	
Alain	CHAILLE	
Stéphane	MOREAU	
Hugues	SAUVANET	
Victor	GUILLEMOT	
Cédric	PEUCH	Encadrant alternant
Maxime	BODIN	Chauffeur de Finisseur
Christophe	AUTANT	Règleur de Finisseur
Emmanuel	AUGE	Chauffeur PATA
Stéphane	BALAN	Conducteur de Bull
Benjamin	TACHET	
Christophe	BALAN	Conducteur de Chargeur
Jérôme	ARDOIN	Conducteur de Niveleuse
Jean-Christophe	LHOMME	
Nicolas	SZPURKA	Chauffeur de Pelle
Cyril	BRICOUT	
Frédéric	GORICHON	
Michaël	MICHAUD	
Thibaud	CHARRON	
Steve	MARGUERES	
Jean-Claude	BIREAU	Chauffeur Cylindre
Adeline	VANDERMOTTE	Secrétaire
Betty	MASSU	Comptable
Manon	DERISBOURG	Gestionnaire Paie

Prénom	Nom	Poste occupé
Ludovic	BINET	Chef d'équipe
Christophe	SOUTUMIER	
Damien	MENARD	
Lionel	GUILLET	Chauffeur de Camions
Fabrice	MARION	
Joseph	MORTEAU	
David	PACAUD	
Rainier	GARCONNET	
Gérald	GATE	
Philippe	ESPINASSE	
Patrick	MARCELLY	Maçon
Taylor	DORSY	
Aurélien	NORMAND	
Pierre-Yves	PAILLOU	
Freddy	GUOIN	
Patrice	UGILLE	
Alain	MACHET	
Marc	VALENSI	Responsable Matériel
Michael	GUILLOIN	
Cédric	VALADON	
Philippe	SUIRE	Chef d'atelier
Emmanuel	HENRI	
Pascal	GAUTRON	Ouvrier routier
Willy	KAPPELMANN	
Dimitri	ROUILLON	
Pascal	MONROUX	Géomètre
Adrien	SAILLARD	

1.10. Vernoux en Gâtine / La Mothe St Héray

Chef de centre : Cédric GUILLOUX



VERNOUX EN GÂTINE

Prénom	Nom	Poste occupé
Cédric	GUILLOUX	Chef de centre
Bénédicte	BERTEAUX	Conducteur de Travaux
Vincent	CHATAIGNIER	
Rodolphe	DAUNIS	Chef d'équipe
Florian	CROCHON	
Bruno	FOUET	
Yannick	TUZELET	
Christophe	BOURREAU	Chauffeur de finisseur
André	BOUILLAUD	Règleur de finisseur
Lionel	BLUTEAU	Cylindre enrobé
Christophe	CHAILLOU	Ouvrier routier
Yoann	CORNUAULT	Chauffeur de pelle
Quentin	RACAUD	
Laurent	SOULARD	Chauffeur gravillonneur
Myriam	GRELLIER	

Prénom	Nom	Poste occupé
Grégory	NAUD	Trappiste gravillonneur
Tony	BETARD	Conducteur de niveleuse
Jean-Louis	NAUDIN	Chauffeur de camions
Clément	GUYOCHET	
Bruno	BROSSEAU	
Emmanuel	PROUST	
Thierry	BONNET	
Thierry	GROIZELEAU	
Pédro	DI CANTO	Maçon
Jérôme	LEBEGUE	
Thierry	HAYRAULT	Assistant responsable matériel
Hervé	ROY	Atelier
Charly	BOUJU	
Nelly	BLANCHARD	Comptable

LA MOTHE SAINT HERAY

Prénom	Nom	Poste occupé
Cédric	GUILLOUX	Chef de centre
Christophe	PERRET	Chargé d'études
Catherine	MARTIN	GAP - Responsable Administratif
Sébastien	TOURMAN	Comptable
Jean-Marie	HU	Aide Conducteur de Travaux
Michel	BESSAGUET	Chef de chantier
Stéphane	FRAPPIER	
Joseph	BALLOT	Chef d'équipe
Anthony	ROBERT	
Dimitri	SUIRE	
Medhi	AUTE	Ouvrier VRD
Stefan	MIKE	Ouvrier routier
Sébastien	VAURY	

Prénom	Nom	Poste occupé
Thierry	ALLEAU	Chauffeur de camions
Mickael	BILAUD	
Richard	MASSE	
Thierry	NEVEU	Conducteur d'engins
Thierry	FAUCHER	
Jérémy	GALMOT	
Cédric	GARREAU	
Sébastien	GILLIER	
Aurélien	PORTET	Mécanicien
Bruno	JOUANNEAU	
Cédric	BIZAULT	Géomètre

2. Moyens matériels

2.1. Angoulême

Dénomination	Véhicule / Engin
Container Maritime	7 Container 8'
	1 Container 20'
Bungalow sur roues	3 RFL 400
	1 RFL 400 Climat
Camion 4X2	1 Kérax 260/19
	1 Kérax 320
	1 Prénium Lander Grue
	1 Kérax 320
Camion 6x4	1 Kérax 370
Camion 7t	1 Midliner 180 Grue
Camion 8x4	1 Kérax 380.32
Fourgon de liaison	1 Master Benne
	6 Master tôlé
Fraise	1 SIMEX TF600
Compacteur pneus	1 Caterpillar PS 300

Dénomination	Véhicule / Engin
Gravillonneur à rouleau extracteur	3 GPB 1400 VEYMONT
Niveleuse	1 CATERPILLAR 120M
Pelle à pneus	1 Volvo EWR 150E
	1 Volvo ECR 88 D
	1 Liebherr A910
Remorque	1 Remorque Porte-Engin
Répandeuse	Acmar Renault C380 ELIT
Semi Benne	TP acier Fruehauf
Tracteur routier	1 Renault C480.19K
Voiture de fonction	1 Renault Kadjar
	1 Renault Captur
	1 Renault Scenic
Voiture de service	1 Renault Kangoo

2.2. Aytré

Dénomination	Véhicule / Engin
Bungalow sur roues	2 BVRV5S Climat
	3 RFL 400 Climat
	6 RFL 400
Camion 4x2	2 Kérax 320.19
	1 Renault 250.16
	1 Kérax C 320.19K
Camion 6x4	1 Kérax 370.26
Tracteur 4x2	1 C480-19K6
Camion 4x2 Grue	1 Kérax 370.19
Container maritime	x 3
Finisseur	1 Vogéle 1300-3i
Fourgon de liaison	1 Iveco Daily 35C10
	2 Kangoo
	4 Master benne
	1 trafic
	9 master tôlé
Gravillonneur	1 Secmair GPB 14000
Mesure Télécom	1 SITEC SPS 730
Niveleuse	1 O&K F106.6
Pelle à pneus	2 CAT M313 D
	2 Komatsu PW 98
	1 Liebherr A900

Dénomination	Véhicule / Engin
Bungalow Amiante	1 MRG 50
Répandeuse mobile	1 Maxi Pat 2000L
Porte Char	1 Castera SRPE 53
Remorque porte panneaux	1 Gourdon PE 20 GP
Semi Benne	1 Kaiser enrochement
Tractopelle	2 JCB 3CX Energy
Voiture de fonction	2 Peugeot 308
	1 Citroen C3
	1 Renault Scénic
	1 Citroen DS7
	2 Peugeot 2008
Voiture de service	1 Renault Mégane
	1 Peugeot 5008
	4 Renault Clio
	1 Renault Zoé
	2 Renault Mégane

2.3. Donzenac

Dénomination	Véhicule / Engin
Balayeuse	1 Rabaud Prochampion
Camion 6x4	1 Kérax 370
Camion 8x4	1 DAF FADCF85
Chargeur à pneus	1 Kramer 850
Fourgon de liaison	3 Master
Lame de Nivellement	1 Rabaud lame de nivellement
Pelle à chenilles	1 CASE CX 250
Pelle à pneus	1 Caterpillar M316D
Porte Engins	1 AMC Castera
Bungalow sur roues	2 RFL 400
Remorque	1 3,5t
Voiture de fonction	1 Citroen C5 1 Renault Clio

2.4. La Crèche

Dénomination	Véhicule / Engin
Bungalow sur roues	2 RFL 400 Climat
	1 RFL 400
Camion 6x4	2 Man TGE33-430
Fourgon de liaison	4 Master tôle
Gravillonneur	2 GPB 1400 VEYMONT
Camion 10T	1 Renault Prénium Lander
PATA	1 SECMAIR CHIPLEASER 26
Pelle à pneus	1 Volvo EWR150E
Remorque Porte Engin	1 Castera REM 3 essieux
Voiture de fonction	1 Citroen C5 Aircross
	1 Renault Captur

2.5. Limoges

Dénomination	Véhicule / Engin
Balayeuse	2 LEBON L 617T
Brise Roche	3 Sandvick IN15
Bungalow sur roues	5 Bodar ARJB34
Base de vie	5 Courant RFL 400
Camion 4x2 grue	1 Kérax 320 Grue
Camion 6x4	2 Kérax 370
Camion 8x4	1 Kérax 430.32 1 Kérax 380E6
Chargeur à pneus	1 Kramer 850
Compacteur à pneus	1 Corinsa CCR 14.21
Compacteur tandem	1 Dynapac CC122 1 Hamm HD 12 VO 1 Hamm HD90 1 CAT CS 583 E
Compacteur mixte	1 Hamm HD12 K
Finisseur	1 Voegelé Super 1800.3 1 Voegelé Super 800
Fourgon de liaison	5 Master Benne 7 Master Tôle 2 Renault Kangoo

Dénomination	Véhicule / Engin
Gravillonneur	3 GPB 1400 VEYMONT
Mini Pelle	1 Volvo ECR 25D
Nettoyeur HP	1 5105 VS
Niveleuse	1 O&K F106.6A
PATA	1 Prénium 320.26 6*2/4
Pelle à chenilles	1 Volvo EC 250 ENL 1 Case CX75R
Pelle à pneus	1 Caterpillar M316D 1 Liebherr A913 2 Volvo EWR 150E
Porte Engins	1 SRPE 53 Castera 2 ECIM Porte engins 3,5T
Remorque	1 PE 35 TA 350AF
Répandeuse	1 Renault Prénium
Semi Benne	1 Kaiser semi benne 1 schmitz semie benne
Tapis de déversement	1 SECMAIR PGR 6000
Tracteur routier	1 Renault C480-19 K6 1 Mercedes Actros
Voiture de fonction	2 Renault megane 1 Peugeot 2008
Voiture de service	2 Renault Clio 1 Renault Mégane

2.6. Poitiers

Dénomination	Véhicule / Engin
Pelle à pneus	1 CATERPILLAR M313D
	1 Volvo EWR 150 E
Fourgon de liaison	3 Master Tôle
Tractopelle	1 JCB 3CX Energy (dépôt)
Voiture de fonction	1 Citroen C5
	1 Citroen C3

2.7. Rochefort

Dénomination	Véhicule / Engin
Baraque de chantier	2
Bungalow sur roues	1 RFL 400 Climat 4 RFL 400
Camion 4x2	2 Kérax 320.19 Bibenne 1 RVI C280 Multi service 1 Midlum 220.14 Bibenne
Camion 4x2 grue	1 Kérax 320.19 Bibenne Grue
Camion 6x4	1 Kérax 320.26
Compacteur à pneus	1 Corinsa CCR 14-21
Compacteur tandem	1 Hamm DV70 1 Hamm HD12
Container	1 container 1 20 DRY OCC
Finisseur	1 Vogèle super 1800-2
Fourgon de liaison	1 Renault Kangoo 1 Master Benne 1 Iveco Benne 5 Master tôle

Dénomination	Véhicule / Engin
Gravillonneur	2 SECMAIR GPB 14000
MODULBLOC	1 CGB
Niveau	1 L220 SPECTRA PHYSICS
Niveleuse	1 Caterpillar 120 M
Pelle à pneus	1 Liebherr A900C Litronic 1 Liebherr A 311 L1 1 Liebherr A912 LI 1 Volvo EW140C
Porte engins	1 Castera SRPE 53
Répandeuse	1 Prénium Lander 370.19
Tracteur routier	1 Renault C480.19
PATA	1 Midlum 300.18
Tractopelle	1 JCB 3CX Energy
Semi Benne	1 Kaiser
Porte engins	1 SRPE 53 Castera
Voiture de fonction	1 Citroën C3 1 Peugeot 308 1 Peugeot 508 2 Renault Kadjar

2.8. Saintes

Dénomination	Véhicule / Engin
10T grue	1 Kérax 370
Benne	1 Kaiser benne enrochement
Blindage	3 SOLLASE
Bungalow sur roues	1 RFL 400 Climat 6 BVRV5S
Camion 10T	1 Kérax 320 1 Kérax 260.19
Tracteur routier 4x2	1 C 430 TR
Camion 6x4	2 Kérax 320 1 Kérax 340.26 2 Kérax 370
Chargeur à chenilles	1 Liebherr LR 634
Container	2 containers 20 OC 6 containers 8 DV
Extrudeuse	1 Power Cuber PC 150
Cylindre Mixte	Bomag BW213

Dénomination	Véhicule / Engin
Fourgon de liaison	1 Master Benne 7 Master tôle
Gravillonneur à rouleau distributeur	5 GPB 1400 VEYMONT
PATA	1 Midlum 300.18
Pelle à chenilles	1 Komatsu 215 Hybrid
Pelle à pneus	1 Liebherr A913 1 Liebherr A912C 1 Caterpillar Cat 316 D
Porte engins	1 Castera
Remorque extrudeuse	1 RSA Remorque
Tractopelle	1 Chargeuse pelleuse
Voiture de fonction	1 Peugeot 2008 1 Renault Captur 1 Renault Kadjar
Voiture de service	1 Renault Clio

2.9. Saint Georges du Bois

Dénomination	Véhicule / Engin
Balayeuse	1 Balayeuse Rabaud
Brise roche	1 Arden AB 1852
Bulldozer	1 Caterpillar D6N XL 1 Caterpillar D7E
Bungalow sur roues	5 RFL 400 4 RFL Climat
Camion 4x2	1 Prénium Lander 320.19
Tracteur 4x2	3 Renault C 480.19
Camion 8x4	1 Kérax 380.32 1 Kérax 380 E6
Multi-Services	1 D19 Wide 320
Tapis de déversement	1 Secmair PGR 6000 1 Road Liner Pousse
Camion multi-Bennes + Lait de Chaux	1 Kérax 320.19
Chargeur à pneus	1 Caterpillar 950 G2 1 Caterpillar 950M
Citerne à eau	1 G290.26
Citerne sur benne	1 CIN
Compacteur à pneus	1 Corinsa CCR 14-21
Compacteur mixte	1 Bomag BW213 DH-4BVC
Compacteur tandem	1 Hamm HD 80 VO 1 Hamm HD12
Container	8
Extrudeuse	1 Power Cuber PC150
Finisseur	1 Vogèle Super 1800-3
Tombereau	1 CAT 725 1 Bell B25D
Pince démolition	2 Rozzi
Tractopelle	1 Volvo BL71 Dépôt
Machine ECF	1 Breining
Malaxeur Tracté	Rabaud Rotostab 250
Epandeur Tracté	Rabaud ETS250

Dénomination	Véhicule / Engin
Gravillonneur	1 GPB 1400 VEYMONT
Nettoyeur HP	1 120 kVA
Fourgon de liaison	1 Peugeot Expert 1 Citroen Jumpy 3 Renault Kangoo 1 Master benne 1 Master VRS 9 Master Tôle
Niveau	1 SPECTRA Correcteur de devers
Niveleuse	1 Caterpillar 120M2 VHP+
PATA	Chipsealer A320.3
Pelle à chenilles	1 Caterpillar 325 3D 2 Volvo EC 250 CNL 1 Komatsu HB 365 Hybrid
Pelle à pneus	1 Liebherr A910 1 Caterpillar M316 D
Plateau extension finisseur	1 plateau trans extension finisseur
Porte engin	1 Castera SRPE 53
Remorque porte outils	3 ECIM
Table Haute Compression	1 AB 600TV avec Trémie
Semi benne	2 Kaiser enrochement 44T 1 Kaiser enrochement 38T 1 semi Stas
Semi benne Trémies	2 Fruehauf
Tracteur routier 4x2	1 Prénium Lander 430.19
Tracteur agricole	1 Case IP230
Voiture de fonction	1 Renault Scénic 1 Peugeot 2008 1 Renault Mégane

2.10. La Mothe St Héray

Dénomination	Véhicule / Engin
Bungalow sur roues	6 JCR 450VRS
Camion 6x4	1 RENAULT PRENIUM
	1 RENAULT KERAX 320
Fourgon de liaison	3 PEUGEOT BOXER
	1 RENAULT MASTER BENNE
	1 RENAULT MASTER TOLE
	2 MERCEDES BENNE SPRINTER
Gravillonneur	1 GPB 1400 VEYMONT
Camion 8x4	1 MERCEDES AROCS
Camion 4x2	1 MERCEDES 1829
Pelle a pneus	1 MECALAC 9MWR
	1 LIEBHERR 310
Remorque Porte Engin	1 GOURDON
Remorque Porte panneaux	2 NADIA
Tractopelle	1 JCB MAJOR Dépôt
	1 JCB 3CX
Pose bordure	1 MANUBOR PROFIL 60
Pelle sur chenilles	1 LIEBHERR R317LI
	1 CATERPILLAR 315D
Compacteur mono bille	1 DYNAPAC CA402D
Compacteur double bille	2 CATERPILLAR CB214C
Container	6 CONTAINEX
Voiture de société	2 PEUGEOT 308
	1 RENAULT MEGANE
Fourgonnette de liaison	1 PEUGEOT BIPPER

2.11. Vernoux en Gâtine

Dénomination	Véhicule / Engin
Balayeuse	1 BALAYEUSE RABAUD
Bungalow sur roues	1 JCR 2 CSNE
Camion 4x2	2 MERCEDES 1828
Tracteur 4x2	1 PREMIUM LANDER 430-19 1 RENAULT C 480.19
Camion 8x4	1 MERCEDES 3241
Camion 6x4	2 MERCEDES 3332 1 MERCEDES 3331
Camion 4x2 VRS	1 MERCEDES 1524VR
Compacteur à pneus	1 CATERPILLAR P300
Compacteur mixte	1 DYNAPAC CC422C
Compacteur tandem	1 DYNAPAC C222 1 CATERPILLAR CB214E 1 CATERPILLAR CB224E
Finisseur	1 Vögele 1800-02
Tractopelle	2 JCB 3CX 1 JCB 3CX Dépôt
Gravillonneur	2 GPB 1400 VEYMONT
Nettoyeur HP	1 120 kVA

Dénomination	Véhicule / Engin
Fourgon de liaison	2 Peugeot Partner 1 Peugeot Boxer 1 Mercedes benne 515 CDI 2 Renault Master Benne
Répandeuse	1 ACMAR 9000L
Niveleuse	1 CATERPILLAR 12H
Pelle à chenilles	1 VOLVO EC220D
Mini-Pelle à chenilles	1 JCB80CTS
Pelle à pneus	1 JCB JS145W 1 VOLVO EWR150E
Porte engin	1 CATERPILLAR SRPE 53 1 GOURDON 3,5T 1 COPRODIS 3,5T
Semi benne	1 BENALU 1 METACO
Tracteur agricole	1 CASE IH633 1 CASE IHP170
Voiture de fonction	1 Peugeot 308 1 Renault Kadjar 1 Renault Senic
Voiture de liaison	1 Peugeot 308 1 Toyota Yaris