

Eiffage Route

POITOU-CHARENTES LIMOUSIN



Dossier administratif

Références travaux
Certificats de capacité
Voiries & Réseaux Divers

1. REFERENCES DE TRAVAUX



ST MARTIN - 63LGTS I3F : LOT 1 VRD

France - SAINT MARTIN DE RE - 17410

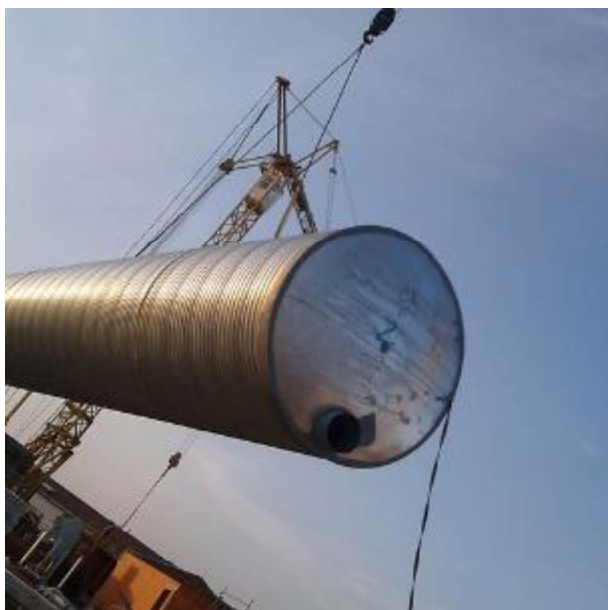

Eiffage



Eiffage



Description Générale

Aménagement de 63 logements



Chiffres clés / Quantités

Terrassement : 8 500 m³
Plateforme bâtiment : 5 300 m²
Plateforme voirie : 4 900 m²
Assainissement EP / EU : 1 265 ml
Bassin de stockage des EP : 447 m³
Tranchée pour réseaux secs : 1 030 ml

Spécificités



Réseau d'assainissement dans la nappe et stockage des eaux pluviales par tube acier.



01/11/2016 - 30/11/2018
Chiffre d'affaires : 817 170 €



Maitre d'ouvrage : I3F
Maitre d'oeuvre : GONFREVILLE DUMET
VAULET

Construction d'un nouveau site de conditionnement

France - Salle d'Angle - 16130



Eiffage



Eiffage



Description générale

Sous-traitance sur les prestations : Base vie pour l'ensemble du chantier, Réseaux secs : Éclairage publics et électricité, Réseau d'adduction d'eau potable, Bassin de rétention des eaux pluviales en génie civil (travaux supplémentaires)

Offre négociée le 13 Mai 2015

- Démarrage des travaux : 2 juin 2015, Livraison phase 1 (plateforme bâtiment) : 15 septembre 2015

- En cours de réalisation phase 3 : fin des travaux Septembre 2018.



Chiffres clés / Quantités

- Décapage terre végétale 35 000 m³
- Terrassement en déblais – Traitement de sol en place 55 000 m²
- Réseau EP + EU : 2 900 ml, Réseaux secs 4 500 ml
- Enrobés type GB5 0/14 5 000 tonnes
- Enrobés type BBME 0/10 3 000 tonnes
- Béton désactivé 6 500 m², Réalisation de bordures béton préfabriquées 7 700 ml

Spécificités



- Base vie pour l'ensemble du chantier,
- Réseaux secs : Éclairage publics et électricité,
- Réseau d'adduction d'eau potable,
- Bassin de rétention des eaux pluviales en génie civil (travaux supplémentaires),
- Réalisation des clôtures du site (travaux supplémentaires),
- Réalisation des équipements de quais.



13/05/2015 - 09/2018



- JAS HENNESSY & CO
- Mandataire du groupement : SANDROLINI ARCHITECTE
- BET Structure : GROUPE ALTO, BET VRD : EMC BTP
- Consultant cuisine : AXIOM
- Bureau de contrôle et CSPS : SOCOTEC
- Eiffage Route Sud-Ouest

Aménagement du Marché du Mail - Lots 17 et 18

France - La Couarde - 17670

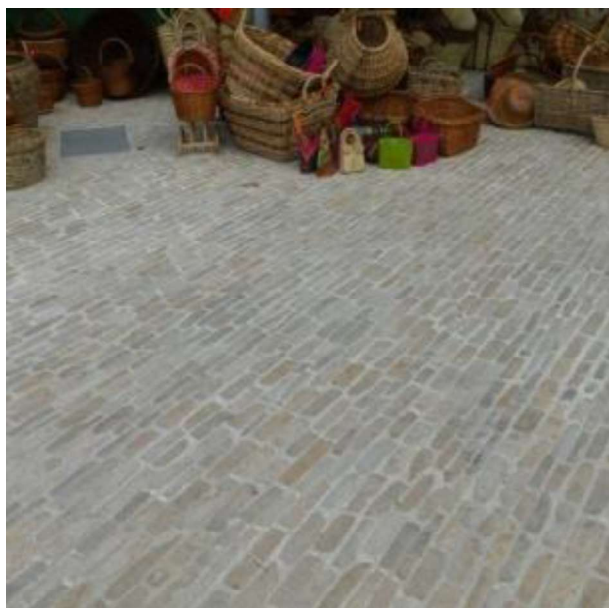

Eiffage



Eiffage



Description générale

- Délai : 24 mois



Chiffres clés / Quantités

- Enrobés sous voirie : 450 tonnes
- Dallage et pavage pierre : 784 m2
- Béton désactivé : 4 715 m2
- Assainissement : 650 ml
- Bordures pierre : 1 965 ml
- Pose de mobilier : 161 unités

Spécificités



- Enrobés grenailé : 2 050 m2
- Stabilisé renforcé : 4 600 m2
- Assainissement EP : 350 ml
- Tranchée technique : 1 600 ml



Chiffre d'affaires : 1 092 000 €



- Maître d'ouvrage : Commune de la Couarde
- Maître d'œuvre : Cabinet Sophie Blanchet
- Maître d'œuvre : A2 infra

Construction du Siège Crédit Agricole

France - Lagord - 17140



Eiffage



Eiffage



Description générale

- Construction du Siège du Crédit Agricole Charente-Maritime / Deux-Sèvres
- Délai: 12 mois



Chiffres clés / Quantités

- Terrassement : 63 183 m3
- Couche de forme en GNT 0/31.5 : 3 710 m3
- Enrobés (GG 0/14 et BBSG 0/10) : 400 tonnes
- Stabilisé renforcé au liant : 520 tonnes

Spécificités



- Dalles alvéolaires + gravillons calcaire : 660 m2
- Bordures (T1 béton et aluminium) : 1 300 ml
- Assainissement EP et EU : 1 281 ml



07/07/2016
Chiffre d'affaires : 1 495 000 €



- Maître d'ouvrage : CRÉDIT AGRICOLE
CHARENTE-MARITIME / DEUX-SÈVRES
- Maître d'œuvre : SNC LAVALIN

Action et prévention des inondations du Gabut

France - La Rochelle - 17000

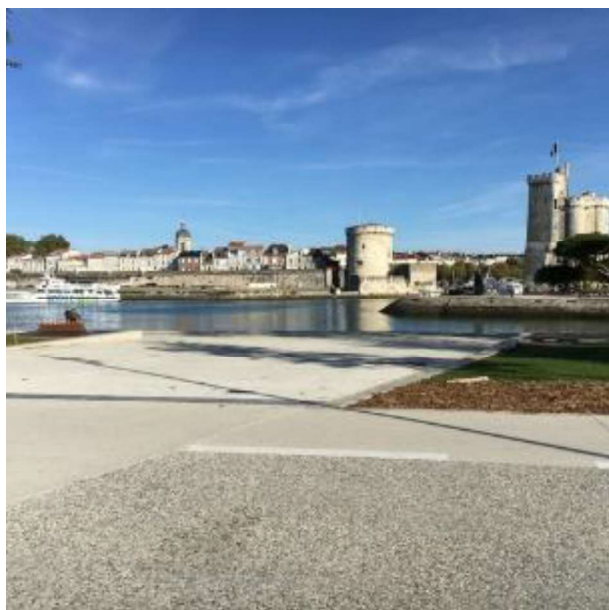

Eiffage



Eiffage



Description générale

Lot N°1 VRD

- Difficulté de l'insertion des ouvrages de génie-civil en milieu urbain en présence des réseaux existants à dévier.
- Délai global : 24 mois



Chiffres clés / Quantités

- Terrassement : 18 500 m3
- Réseau assainissement EP : 860 ml
- Réseau assainissement EU : 307 ml
- Réseau AEP : 460 ml
- Tranchée réseau sec : 4 695 ml
- Bordures calcaires et béton : 1500 ml
- Béton désactivé : 4 700 m2
- Béton Érodé : 6 860 m2
- Garde-corps métallique : 170 ml

Spécificités



- Sol stabilisé renforcé : 4 600 m2
- Pavage granit : 1 960 m2
- Pavage calcaire : 1 660 m2
- Terrasse bois : 910 m2



Livraison : 12/2018
Chiffre d'affaires : 3 352 757 €



- Maître d'ouvrage : VILLE DE LA ROCHELLE
- Maître d'œuvre : Atelier de Paysage
LANDESCAPE

Requalification de la Zone Commerciale Beaulieu

France - La Rochelle - 17000

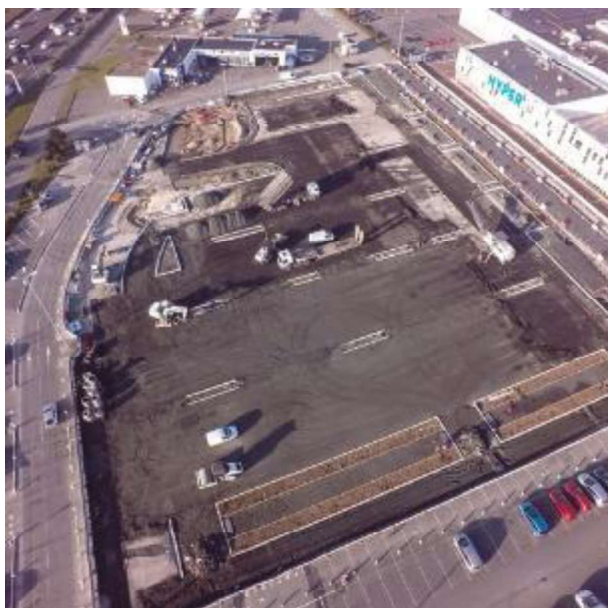

Eiffage



Eiffage



Description générale

- Symbole de modernité dans les années 60, aujourd'hui vieillissante, la zone commerciale de Beaulieu à Puilboreau fait l'objet d'un projet ambitieux de réaménagement : 250 enseignes, 2200 salariés et plusieurs milliers de clients chaque jour.
- Délai de l'opération : 22 mois



Chiffres clés / Quantités

- Terrassement en déblais : 16 000 m³
- Préparation des plateformes / parkings : 68 000 m²
- Mise en œuvre d'enrobés : 12 500 tonnes
- Béton / pavage engazonné : 7200 m²

Spécificités



- Réalisation de bordures coulées : 9000 ml
- Tranchée assainissement : 1900 ml
- Réseaux secs : 4500 ml
- 50 Nuits de travaux



Livraison : 06/2018
Chiffre d'affaires : 4 170 000 €



- Maitrise d'ouvrage : CDA LA ROCHELLE
- Maitrise d'œuvre : SCE LA ROCHELLE

Construction plate-forme messagerie Dachser

France - La Crèche - 79260



Eiffage



Eiffage



Description générale

- Livraison au maçon de la plateforme bâtiment directement sur le calcaire rocheux, nivellement de l'arase à la raboteuse 3D. La dénivellée importante du site, le long de l'autoroute A10, a nécessité d'importants travaux de terrassement environ 60 000 m3 de déblais évacués, représentant 25 % du marché.
- Durée : 15 mois



Chiffres clés / Quantités

- Décapage : 10 000 m3
- Terrassement : 55 000 m3
- Dallage béton : 5 500 m2
- Pavés béton : 1 500 m2

Spécificités



- Enrobés : 1 800 T
- Réseaux EU + EP : 1 500 ml
- Bordures : 2 00 ml



Chiffre d'affaires : 1 300 000 €



- Maitrise d'ouvrage : DACHSER
- Maitrise d'œuvre : SNC LAVALIN

Réalisation d'un Centre Aquatique

France - Saint-Pardoux - 87250



Eiffage



Eiffage



Description générale

Chantier de bâtiment réalisé en plusieurs phases d'intervention en présence des différents intervenants pour la construction de la piscine.

Contrainte particulière : Aménagement des plages en béton désactivé autour des bassins extérieur et aménagement paysagé sous les toboggans.

Délai global 18 mois



Chiffres clés / Quantités

- Terrassement voirie 9000 m³
- Réseau assainissement EP 1100 ml
- Réseau sec 1200 ml
- Bordures 1300 ml
- Enrobés / voirie 2600 m²

Spécificités



- Béton désactivé 2800 m²
- Sol stabilisé renforcé 800 m²
- Sol galets 650 m²
- Dalles alvéolaires 500 m²
- Gabions 425 m



Livraison : 01/2017
Chiffre d'affaires : 885 000 €



Maitre d'ouvrage : Conseil départemental haute vienne
Maitre d'œuvre : « Chabanne et partenaire »

Construction d'un Carrefour Market : Lot VRD

France - Ferrières - 17170



Eiffage

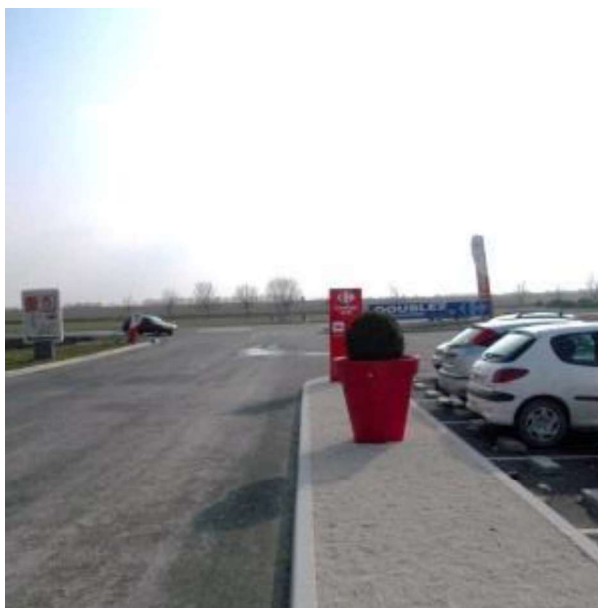

Eiffage



Description générale

- Création d'une plateforme commerciale



Chiffres clés / Quantités

- Revêtement de voirie : 17300 m²
- Canalisations : 672 ml
- Fourreaux : 1671 ml
- Bordures : 750 ml

Spécificités



- Travaux hors circulation



Chiffre d'affaires : 441 000 €



- Maître d'Ouvrage : IMMOFERRIERES
- Maître d'Œuvre : IOSIS

Extension du bâtiment industriel Innovia

France - La Rochelle - 17000



Eiffage



Eiffage



Description générale

- Création d'un bassin de rétention en modules alvéolaires plastique
- Terrassement de tranchées avec blindage
- Délai : 14 mois



Chiffres clés / Quantités

- Décapage : 2850 m³
- Terrassement en déblais : 4590 m³
- Couche de forme en GNT : 6045 m²
- Revêtement enrobés BB 0/10 : 6045 m²
- Canalisations PVC et PEHD EU / EP : 739 ml

Spécificités



- Terrassement en grande masse
- Pose d'un séparateur à hydrocarbures avec vanne



Chiffre d'affaires : 600 000 €



- Maître d'ouvrage : SA INNOVIA
- Maître d'œuvre : Architecte Sourd Durand



Eiffage



Eiffage



Description générale

- Chantier d'aménagement en zone urbaine sensible
- Présence de riverains réfractaires
- Organisation des interventions avec les autres lots et notamment les réseaux



Chiffres clés / Quantités

- Déblais évacués : 1 550 m³
- GNT 0/80 : 3 520 m³
- Bordures béton bouchardées : 1 012 ml
- GB 0/14 : 145 T
- BBSG 0/10 et 69 m³ de BBSG quartz : 70 m³
- Béton désactivé : 2 650 m²

Spécificités



- Modification du projet à l'avancement et suivi par le géomètre



Chiffre d'affaires : 1 740 000 €



- Maître d'ouvrage : Ville de La Rochelle
- Maître d'œuvre : Service Aménagement des espaces publics

Aménagement des abords du Musée Maritime

France - La Rochelle - 17000



Eiffage



Eiffage



Description générale

- Pavés granit entièrement réalisé par nos équipes ETPSO-PCL : 950 m2
- Voirie en enrobés : 1500 m2
- Bicouche calcaire : 1000 m2



03/2015
Chiffre d'affaires : 210 000 €



- MOA : VILLE DE LA ROCHELLE
- MOE : SERVICES TECHNIQUES

Construction d'une Déchetterie

France - Marans - 17230



Eiffage



Eiffage



Description générale

- Délais des travaux : 2,5 mois



Chiffres clés / Quantités

- Terrassement : 7 000 m³
- Assainissement : 315 ml
- Bassin infiltration : 150 m³
- Cuve de rétention : 180 m³

Spécificités



- Murs béton préfa : 160 ml
- Glissières béton : 125 ml
- Voirie : 5 000 m²



Chiffre d'affaires : 480 000 €



- Maitrise d'ouvrage : CYCLAD
- Maitrise d'œuvre : CYCLAD

Aménagement d'un magasin Ryser

France - Puilboreau - 17138



Eiffage



Eiffage



Description générale

- Intervention en zone commerciale fréquentée
- Création d'une plateforme pour le nouveau magasin
- Réalisation de bordures T2 coulées sur place
- Date d'exécution : 16/05/2011



Chiffres clés / Quantités

- Décapage : 5100 m²
- GNT 0/31,5 : 2286 m³
- BBSG 0/10 : 2835 m²
- Canalisations EP : 440 ml
- Bordures coulées : 335 ml
- 2 séparateurs hydrocarbures

Spécificités



- Création d'un puisard d'infiltration
- Revêtement en enrobés autour du bâtiment neuf



Chiffre d'affaires : 150 000 €



- Maître d'ouvrage : SCI Couleurs et matières
- Maître d'œuvre : Luc LEFEBVRE
ARCHITECTURE

Construction d'une déchetterie

France - COURCON - 17170



Eiffage



Eiffage



Eiffage



Description générale

Construction d'une déchetterie - Lot VRD.

Délai global : 6 mois



Chiffre d'affaires : 399 190 €



- Maître d'ouvrage : CYCLAD
- Maître d'œuvre : IRH INGÉNIEUR CONSEIL

Construction d'une déchetterie

France - SURGERES - 17700



Eiffage



Eiffage



Eiffage



Description générale

Construction d'une déchetterie - Lot VRD.
Délai global : 6 mois



Chiffre d'affaires : 393 720 €



- Maître d'ouvrage : CYCLAD
- Maître d'œuvre : IRH INGÉNIEUR CONSEIL

Agrandissement de la déchetterie par 5 quais

France - MATHA - 17160



Eiffage



Eiffage



Eiffage



Description générale

Agrandissement de la déchetterie par 5 quais supplémentaires.

Délai global : 3 mois



Chiffre d'affaires : 217 920 €



- Maître d'ouvrage : CYCLAD
- Maître d'œuvre : SERVICE TRAVAUX

Agrandissement de la déchetterie par 4 quais

France - LE THOU - 17290



Eiffage



Eiffage



Eiffage



Description générale

Agrandissement de la déchetterie par 4 quais supplémentaires.

Délai global : 3 mois



Livraison : 11/2016
Chiffre d'affaires : 180 800 €



- Maître d'ouvrage : CYCLAD
- Maître d'œuvre : SERVICE TRAVAUX

Réaménagement d'une déchetterie

France - PLASSAY - 17250

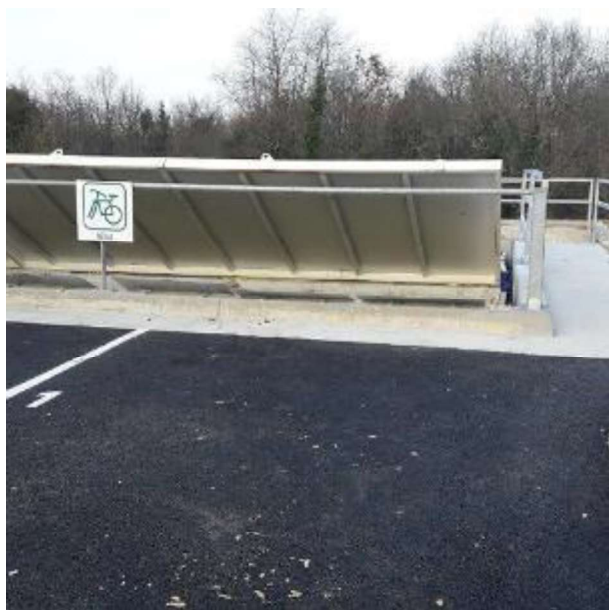

Eiffage



Eiffage



Eiffage



Description générale

Réaménagement d'une déchetterie.

Délai global : 2 mois



Livraison : 11/2017
Chiffre d'affaires : 145 000 €



- Maître d'ouvrage : CYCLAD
- Maître d'œuvre : CYCLAD

Construction de concession Harley Davidson

France - PUILBOREAU - 17138

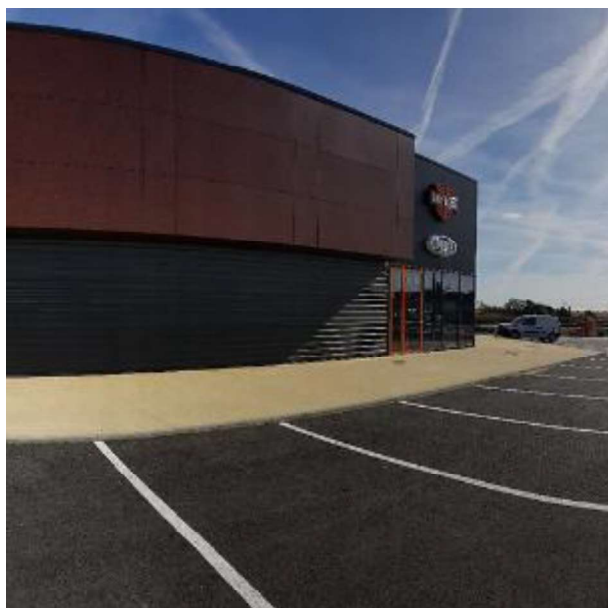

Eiffage



Eiffage



Eiffage



Description générale

Construction de concession Harley Davidson.

Délai global : 8 mois



Livraison : 09/2018
Chiffre d'affaires : 117 331 €



- Maître d'ouvrage : HARLEY DAVIDSON
- Maître d'œuvre : COMODIS

Extension de la déchetterie

France - SAINT SAVINIEN - 17350



Eiffage



Eiffage



Description générale

Extension de la déchetterie de Saint Savinien
Délai global : 3 mois



Livraison : 06/2018
Chiffre d'affaires : 372 150 €



- Maitre d'ouvrage : CYCLAD
- Maitre d'œuvre : SERVICE TRAVAUX

Construction d'un magasin E. LECLERC

France - ST PIERRE D'OLERON - 17310



Eiffage



Eiffage



Eiffage



Description générale

Transfert du centre commercial E. LECLERC sur un terrain adjacent, réalisation d'une station de carburant, création de parking sur l'ancien bâtiment et réfection des parkings existants.

Tous les travaux sont réalisés avec le centre commercial ouvert au public.

Bâtiment : 13 600 m2 et voirie : 32 200 m2



Chiffre d'affaires : 2 022 000 €



- Maître d'Ouvrage : E. LECLERC – SCI Les Mirouelles
- Maître d'Oeuvre : ARDECO (37)

Aménagement d'une aire de campings cars

France - DONZENAC - 19270



Eiffage



Eiffage



Description Générale

Aménagement, équipement et gestion d'une aire de campings cars.



Chiffres clés / Quantités

Terrassement : 4 000 m³
Stationnement 0/20 : 770 m²
Réseaux divers : 1 500 ml

Spécificités



Terrassement, chaussée, espace vert et réseaux divers



01/06/2019 - 01/06/2020
Chiffre d'affaires : 235 300 €



Maitre d'ouvrage : Commune de DONZENAC
Maitre d'oeuvre : CORRÈZE INGENIERIE

Mise en œuvre du schéma directeur voirie et réseau

France - CHATELLERAULT - 86100



Eiffage



Eiffage



Eiffage



Description générale

Chantier en milieu hospitalier. Traitement en place. Délai : 3 mois.



Chiffre d'affaires : 916 498 €



- Maître d'ouvrage : CHU Camille GUERIN
- Maître d'œuvre : BET POYRY

Construction du bâtiment NCV : CHU de la Milétrie

France - POITIERS - 86000



Eiffage



Eiffage



Eiffage



Description générale

Chantier en milieu hospitalier en interaction avec les autres lots.
Déploiement de mesures spécifiques au chantier pour réduction des nuisances.



Chiffre d'affaires : 2 414 316 €



- Maître d'ouvrage : CHU Poitiers
- Maître d'œuvre : BERHEND Architecture

Parc d'activité de la grande pièce

France - LIMOGES - 87000

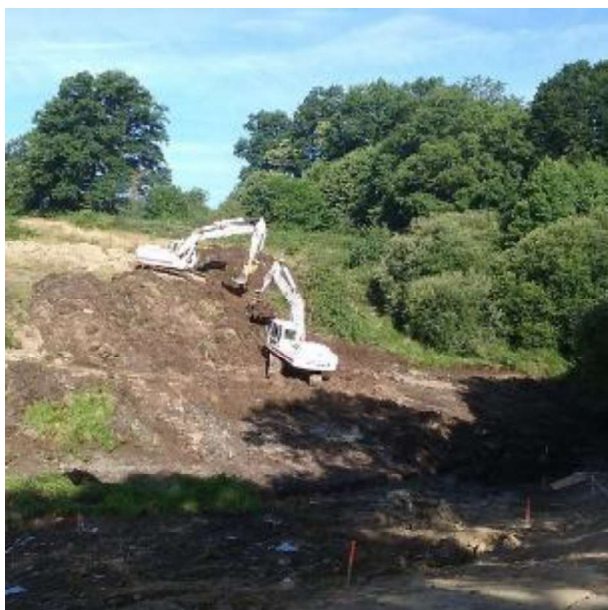

Eiffage

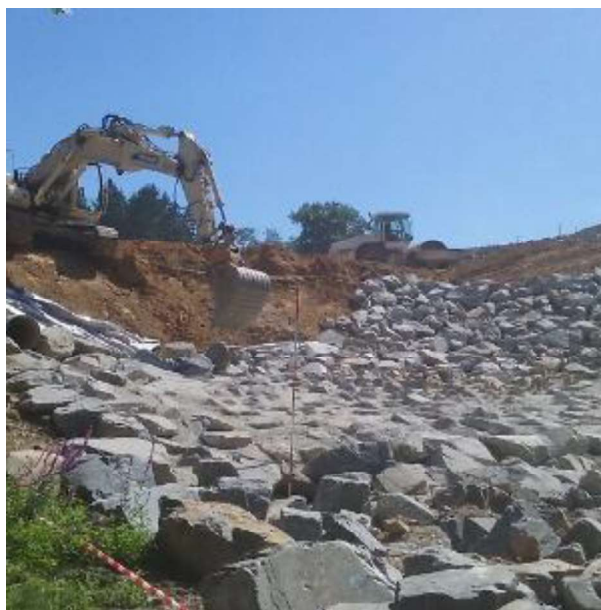

Eiffage



Eiffage



Description générale

Terrassements des ouvrages Hydrauliques communs, mise en place des ouvrages de régulations.

Délai de l'opération : 12 mois



Livraison : 01/01/2016
Chiffre d'affaires : 902 000 €



- Maitrise d'ouvrage : Communauté d'Agglomération de Limoges Métropole
- Maitrise d'œuvre : Direction des infrastructures routières (Agglomération de limoges métropole)

Aménagement parc public du Moulin apparent

France - POITIERS - 86000

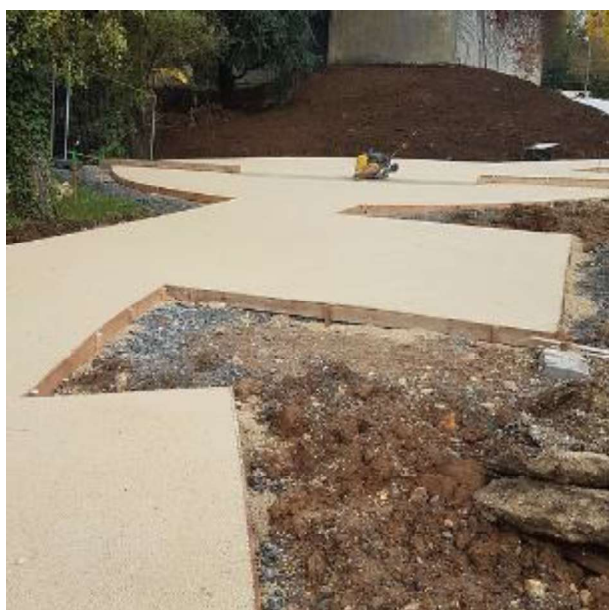

Eiffage



Eiffage



Eiffage



Chiffres clés

Terrassement déblais - remblais : 600 m³
Cheminement en stabilisé renforcé au liant hydraulique : 970 m²
Trottoir en enrobés : 220 m²
Cheminement en béton balayé : 300 m²



02/09/2019 - 30/10/2019
Chiffre d'affaires : 270 000 €



Maître d'ouvrage : COMMUNAUTE
AGGLOMERATION GRAND POITIERS
Maître d'œuvre : NALDEO POITIERS

BHNS : AMENAGEMENT URBAIN LOTS 1 & 4

France - ANGOULEME - 16000

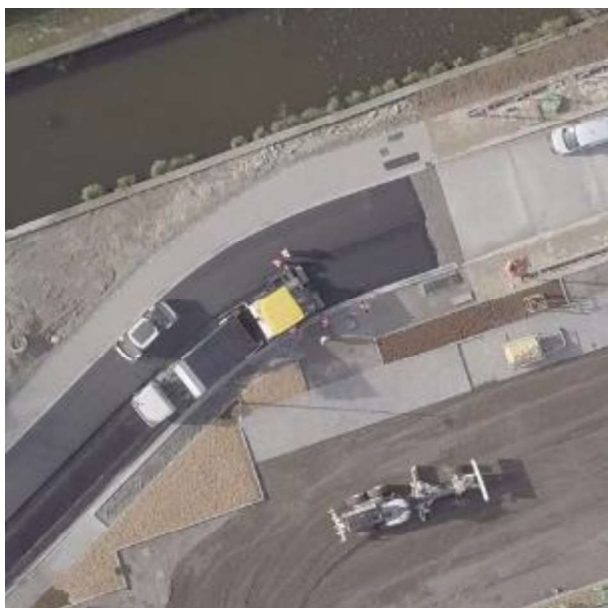

Mehdi Melouk

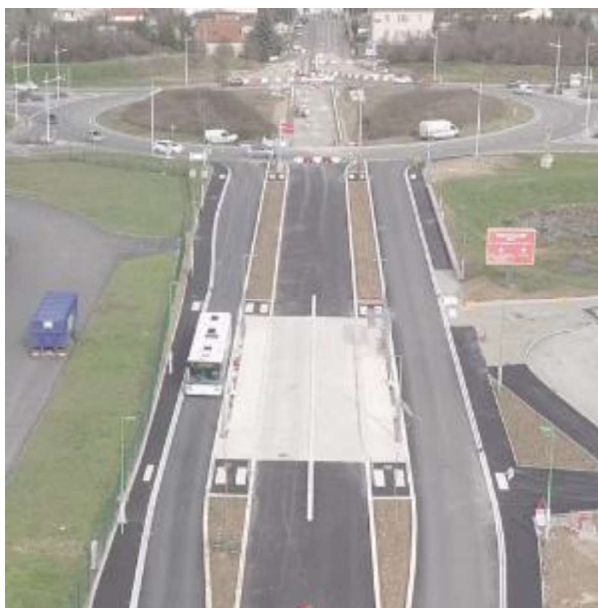

Mehdi Melouk



Description Générale

Aménagement urbain du Bus à Haut Niveau de Service

2 lignes : A (Nord/Sud) et B (Ouest/Est) - Ligne A de 18 km et 41 stations et 3 parkings relais / Ligne B de 12,5 km, comportera 31 stations, 1 parking-relais

LOT AU1 : Secteur 4 / LOT AU4 : Secteurs 6, 9 et 14



Chiffres clés / Quantités

105 000 m3 de terrassement
290 000 tonnes de GNT
25 km de fourreaux posés
6 km de réseaux humides
50 000 tonnes d'enrobés
7000 m3 de béton sous trottoirs, pistes cyclables et voie bus
40 km de bordures et caniveaux

Spécificités



3 niveaux d'aménagements allant de l'aménagement de façades à façades (qualitatifs) au simple niveau d'aménagement (les stations uniquement).
Environ 6 km d'aménagement complet en façade à façade / 13 km d'aménagement des seuls carrefours et stations / 10,1 km d'aménagement unique des stations.
Trafic de 460 bus par jour.



01/12/2017 - 31/12/2019
Chiffre d'affaires : 16 395 288 €



Maitre d'ouvrage : SPLA GAMA
Assistance à Maitrise d'ouvrage : TRANSAMO
Architecte : TETRARC
Maitre d'œuvre : SCE

AMÉNAGEMENT BASE LOGISTIQUE GRAND FRAIS

France - LA CRECHE - 79260



Chiffres Clés

Terrassement : 28 600 m³

Réalisation du traitement de sol en place au liant hydraulique : 9 970 m³

Fourniture et mise en œuvre de GNT en couche de base : 2 050 tonnes

Fourniture et mise en œuvre d'enrobés en couche d'assise : 1 700 tonnes

Fourniture et mise en œuvre d'enrobés en couche de roulement : 1 650 tonnes

Réalisation d'assainissement EU - EP : 1 235 ml

Fourniture et mise en œuvre d'une réserve incendie de 1900 m³ en tube acier Ø3000 : 270 ml



01/01/2019 - 31/12/2019
Chiffre d'affaires : 1 200 000 €



Client final : SCILP6 - APPRONIORT "GRAND
FRAIS"
Maitre d'ouvrage : EM2C

Stade de Rugby - Réalisation des terrains

France - LA ROCHELLE - 17000

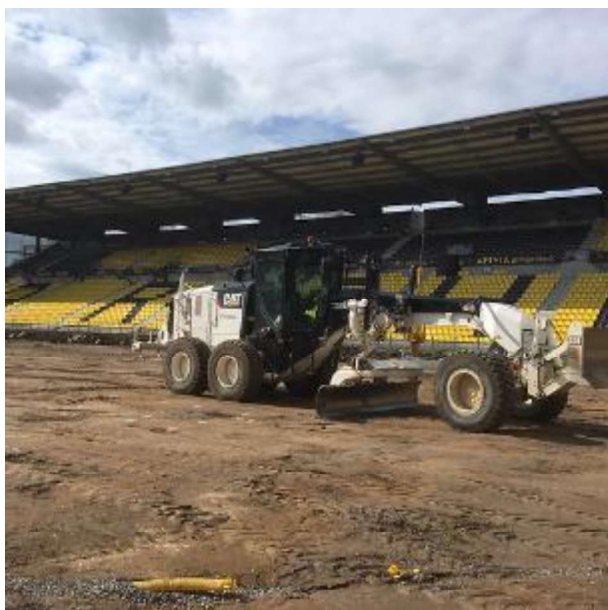

Eiffage



Eiffage



Eiffage



Description des travaux

Terrassement généraux et aménagement périphérique en enrobés pour :

- 1) Aménagement du terrain d'honneur hybride (gazon naturel et fibres synthétiques),
- 2) Aménagement du terrain d'entraînement hybride (gazon naturel et fibres synthétiques),
- 3) Aménagement du terrain de compétition espoir et rugby féminin synthétique.



01/06/2019 - 01/09/2019
Chiffre d'affaires : 298 000 €



MAITRE D'OUVRAGE : ATLANTIQUE STADE
ROCHELAIS
Sous-traitant de SPORTINGSOLS

Dpt	Secteur de travaux	Lieu	Désignation	Conducteur de travaux	N° Marché	Montant HT €	Maître d'ouvrage	Maître d'œuvre	Date notification	Délai	Date démarrage	Date fin de travaux
16	ANGOULEME	LINARS	Aménagement de la Traverse Chez SIRET	MOUREUIL Anthony	2019.001	489 986,90	COMMUNE	BETG TYRE GILLIER	01/07/2019	3	02/09/2019	22/11/2019
16	ANGOULEME	MONTMORE AU ST CYBARD	Aménagement de l'entrée Sud RD674	MOUREUIL Anthony	MAPA du 27/07/2018	311 065,05	COMMUNE	ERI SUD-OUEST	30/07/2018	4	15/10/2018	15/02/2019
16	ANGOULEME	DIGNAC	Aménagement de la Traverse - Tranche 2	HAUTEFEUILLE Anthony	MAPA du 27/07/2017	947 909,30	COMMUNE	ABAQUE SARL	27/07/2017	6	02/10/2017	02/04/2018
16	SAINTES	ST GENIS D'HIERSAC	Rue des Meulières RD53 et Place du Temple Tranche 2	VRIGNON François	MAPA du 22/03/2017	348 831,35	COMMUNE	BET PARCOURS	03/04/2017	6	03/04/2017	03/10/2017
17	LA ROCHELLE	LA ROCHELLE	ASR - Tribune Port-Neuf et réfection de 3 terrains	MORGAT Eric	Devis accepté	250 000,00	ATLANTIQUE STADE ROCHELAIS	-	27/05/2019	3	01/06/2019	31/08/2019
17	LA ROCHELLE	PUILBOREAU	Construction d'un Magasin LIDL	AMANIOU Stéphane	Marché privé du 01/12/2018	586 500,00	LIDL	AGAURA Architecture	01/12/2018	12	07/01/2019	07/01/2020
17	SURGERES	SURGERES	Méthanisation Bas Fief des Fosses	THIBAUD Laurent	Marché privé du 02/12/2018	288 540,15	SAS AUNIS BIOGAZ	NASKEO	02/12/2018	11	15/12/2018	30/06/2020
17	SURGERES	ST JEAN D'ANGELY	Construction d'une Déchetterie de 12 quais	THIBAUD Laurent	T18PA022	511 165,50	CYCLAD	Services Techniques	04/10/2018	4	08/01/2019	08/05/2019
17	SURGERES	PERIGNY	Domaine du COUDRAY - Construction 55lgs - Lots 04 Terrassements et 28 VRD	VRIGNON François	MP du 04/10/2018 et 2018-52	863 020,70	BOUYGUES IMMOBILIER et OPH LA ROCHELLE	A2I INFRA	04/10/2018	20	04/10/2018	15/12/2020

Dpt	Secteur de travaux	Lieu	Désignation	Conducteur de travaux	N° Marché	Montant HT €	Maître d'ouvrage	Maître d'œuvre	Date notification	Délai	Date démarrage	Date fin de travaux
17	SURGERES	LE THOU	Construction Atelier Numérique FOUNTAIN PAJOT	THIBAUD Laurent	Marché privé du 19/09/2018	492500	FOUNTAIN PAJOT	Architecte PELLEREAU	11/09/2018	8	17/09/2018	17/05/2019
17	SURGERES	DEPT 17	CD17 Travaux préparatoires d'aménagements routiers 2018-2022 / BC divers PHU	HUIBAN Pierre	743G18	275000	CONSEIL DEPARTEMENTA L DE CHARENTE MARITIME	CD 17	24/08/2018	48	24/08/2018	24/08/2022
17	POITIERS	POITIERS	Université - Aménagement du Parking D	KLEPPER Eric	2018A214T	623615,25	UNIVERSITE DE POITIERS	Services Techniques	03/09/2018	8	03/09/2018	31/03/2019
17	SURGERES	FERRIERES	Aménagement de la ZC de L'AUNIS - Lot 1 VRD	THIBAUD Laurent	2018-18	778997,86	CC AUNIS ATLANTIQUE	SITEA	31/07/2018	10	17/09/2018	15/06/2019
17	SAINTES	ST SAVINIEN	RD18 - Aménagement de la Rue de BEL AIR	LACOMBE Benjamin	720G18	320590,6	CONSEIL DEPARTEMENTA L DE CHARENTE MARITIME	CD 17	10/07/2018	4	20/08/2018	20/12/2018
17	SURGERES	LA ROCHELLE	ZI LA PALLICE - Avenue de la REPENTIE et Rues GEFFRE et RIVAUDS	HUIBAN Pierre	180009201	646992,3	CDA LA ROCHELLE (CDALR)	A2I INFRA	26/06/2018	6	20/08/2018	20/02/2019
17	LA ROCHELLE	RIVEDOUX	Construction d'un Equipement sportif - Lot 1 VRD	BLANC Antoine	2018 - 03	569274,35	COMMUNE	Architecte Karine MILLET	18/06/2018	15	22/06/2018	23/09/2019
17	SURGERES	LAGORD	Construction 35lgts Résidence "AOBA" - Lot 1 VRD	THIBAUD Laurent	Marché privé du 27/02/2018	379043,27	EDEN PROMOTION	ATMOSPHERE	27/02/2018	18	03/04/2018	03/11/2019

Dpt	Secteur de travaux	Lieu	Désignation	Conducteur de travaux	N° Marché	Montant HT €	Maître d'ouvrage	Maître d'œuvre	Date notification	Délai	Date démarrage	Date fin de travaux
17	SAINTES	SAINTES	AC 201706 Lot 1 - Rues Lycée Agricole et Georges DESCLAUDES	FOUGERAS Michel	201811	339988,05	COMMUNE	Services Techniques	08/03/2018	4	16/03/2018	16/06/2018
17	SURGERES	LA ROCHELLE	SNC ABALONE 94lgts et Bureaux - Lot 02 VRD	THIBAUD Laurent	Marché privé	396000	EDEN PROMOTION	GRAVIERE ET FOULON	15/03/2018	16	19/03/2018	15/11/2020
17	SURGERES	PUILBOREAU	Parking Relais de Beaulieu Est - Lot 1 VRD	LACOMBE Benjamin	180003601	397630,95	CDA LA ROCHELLE (CDALR)	CDA LA ROCHELLE	07/03/2018	3	19/03/2018	19/08/2018
17	SURGERES	ST SAVINIEN	Extension de la Déchetterie	DEBAUD Gael	T17PA032	344989,4	CYCLAD	Services Techniques	19/12/2017	3	08/01/2018	08/04/2018
17	SURGERES	LA ROCHELLE	Construction 59 logements "Le Petit Château" Lot 3 VRD	DEBAUD Gael	Marché privé du 05/10/2017 N°E2017/665/3	326964,49	ERILIA	Architecte COSTA Anthony	05/10/2017	28	05/10/2017	15/07/2020
17	SURGERES	STE SOULLE	Construction 39lgts "Les Barbionnes" - Lot 14 VRD	LACOMBE Benjamin	2017 - 57	537168,04	OPH CDA LA ROCHELLE	BF ECO	29/06/2017	21	15/07/2017	15/04/2019
17	LA ROCHELLE	LA ROCHELLE	Construction Tribune APIVIA pour ASR - Lot 1 Terr VRD	MORGAT Eric	HALTR 170500969	701170,3	GL EVENTS HALL EXPO	GL EVENTS	10/05/2017	4	09/05/2017	28/08/2017
17	LA ROCHELLE	NIEUL SUR MER	Construction 88lgts "Rue de Maillezais" Lot 2 VRD	AMANIOU Stéphane	Marché privé du 11/01/2017	684824	SCI NIEUL SUR MER MAILLEZAIS	NEXITY TOURS	23/01/2017	16	30/01/2017	01/06/2018
17	LA ROCHELLE	AYTRÉ	Quartier Pierre LOTI Phase de finitions	MORGAT Eric	2017 / 08	976731,18	Ville d'AYTRE	SCE LA ROCHELLE	06/02/2017	16	01/02/2017	30/06/2018

Dpt	Secteur de travaux	Lieu	Désignation	Conducteur de travaux	N° Marché	Montant HT €	Maître d'ouvrage	Maître d'œuvre	Date notification	Délai	Date démarrage	Date fin de travaux
17	ROCHEFORT	ST DENIS D'OLERON	SDV17 Aménagement Voirie Aménagement Square VERDUN	BARIL Richard	2016 / 11	281534,22	SDV CHARENTE MARITIME	SDV CHARENTE MARITIME	20/11/2018	4	05/11/2018	05/03/2019
17	ROCHEFORT	ST LAURENT DE LA PREE	SDV17 Aménagement Voirie Aménagement Route Impériale	BARIL Richard	2016 / 11	340021,53	SDV CHARENTE MARITIME	SDV CHARENTE MARITIME	13/04/2018	3	13/04/2018	13/07/2018
17	ROCHEFORT	LA GRIPPERIE	SDV17 Aménagement Voirie Aménagement Centre Bourg	BARIL Richard	2016 / 11	273000	SDV CHARENTE MARITIME	SDV CHARENTE MARITIME	12/04/2017	4	19/06/2017	19/10/2017
17	LA ROCHELLE	PUILBOREAU	Réaménagement ZC de BEAULIEU - Lot 7 Rue du 18 Juin	AMANIOU Stéphane	160159-07	1321247,07	CDA LA ROCHELLE (CDALR)	SCE LA ROCHELLE	03/01/2017	10	01/02/2017	30/11/2017
79	LA CRECHE	PRAILLES LA COUARDE	Aménagement du centre bourg	VAUGENOT Loïc	Marché	327468,04	COMMUNE	PROFILS ETUDES	05/10/2020	3	05/10/2020	29/01/2021
79	BOISLIVEAU	MELLE	Aménagement Rue des CHAMPS et Rue des HUILLERIES	GUILLOUX Cédric	MAPA du 12/11/2019	296359,9	COMMUNE	DCI Environnement	12/11/2019	6	12/11/2019	12/05/2020
79	BOISLIVEAU	CLUSSAIS LA POMMERAIE	Aménagement du centre bourg Lot 1	GUILLOUX Cédric	MAPA du 16/10/2019	262018,69	COMMUNE	SITEA	16/10/2019	8	12/11/2019	12/07/2020
79	LA CRECHE	CHERVEUX	Aménagement de batiments commerciaux	BARBATEAU Xavier	2018 - 013	259696,3	CC HAUT VAL DE SEVRE	DL INFRA	04/02/2019	10	18/02/2019	31/12/2019

Dpt	Secteur de travaux	Lieu	Désignation	Conducteur de travaux	N° Marché	Montant HT €	Maître d'ouvrage	Maître d'œuvre	Date notification	Délai	Date démarrage	Date fin de travaux
79	LA CRECHE	LA CRECHE	Extension du Stade GROUSSARD - Lot 1 VRD	BARBATEAU Xavier	2018-742-18-067	252873,01	DEUX SEVRES AMENAGEMENT T	A2I INFRA	27/12/2018	19	16/01/2019	16/09/2020
79	LA CRECHE	LA CRECHE	Aménagement Rue de Barilleau, Route de l'Isle et Rue de Rocan	BARBATEAU Xavier	MAPA du 12/07/2018	315380,12	COMMUNE	A2I INFRA	24/08/2018	7	15/10/2018	15/05/2019
79	LA CRECHE	CELLES SUR BELLE	Extension des Entreôts CELLOIS	BARBATEAU Xavier	Marché privé du	311000	LES ENTREPÔTS CELLOIS	BEXI INGENIERIE	17/07/2018	7	17/09/2018	17/04/2019
79	LA CRECHE	VOUILLE	Lotissement LE PRE LAMBON à ARTHENAY	BARBATEAU Xavier	MAPA du 21/06/2018	520738,27	COMMUNE	A2I INFRA	26/06/2018	9	20/08/2018	20/05/2019
79	LA CRECHE	LA CRECHE	Construction Bâtiment industriel Transport MOREAU	BARBATEAU Xavier	Marché privé	328527,99	SAS MPJ MOREAU PHILIPPE JULIE	CABINET FABRICE MOREAU	04/07/2018	9	16/07/2018	16/03/2019
79	LA CRECHE	LA CRECHE	PSI - PAI2 ZA Groie Perron 2	BARBATEAU Xavier	Marché privé du 30/05/2018	688500	SCI GROIES PERRON	A2I INFRA	30/05/2018	9	04/06/2018	04/03/2019
79	LA CRECHE	CHIZE	Aménagement de la traverse RD1 et abords des Ecurolles	BARBATEAU Xavier	MAPA du 18/12/2017	629756,56	COMMUNE	A2I INFRA	18/12/2017	6	19/02/2018	20/08/2018
79	LA CRECHE	VOUILLE	Aménagement de la Rue des Cosses à ARTHENAY	BARBATEAU Xavier	MAPA du 20/10/2017	279683	COMMUNE	A2I INFRA	02/11/2017	4	15/01/2018	15/05/2018
86	POITIERS	POITIERS	Résidence LA VIEILLE CHAUVINERIE	SECHERET Guillaume	2020BDXSAI0005	382619,74	ESID BORDEAUX	TOUREN INGENIERIE	08/01/2020	11	17/02/2020	18/12/2020

Dpt	Secteur de travaux	Lieu	Désignation	Conducteur de travaux	N° Marché	Montant HT €	Maître d'ouvrage	Maître d'œuvre	Date notification	Délai	Date démarrage	Date fin de travaux
86	POITIERS	MIGNALOUX-BEAUVOIR	Construction d'un Centre Médico-psychologique de l'Enfant et de l'Adolescent (CMPEA) Lot 14 VRD	GEORGES Bertrand	2017 / 9068	393841,75	CH HENRI LABORIT	TLR ARCHITECTURE	07/06/2017	14	15/06/2017	19/10/2018

2. ATTESTATIONS DE TRAVAUX



ENTREPRISE (ou Groupement solidaire) :

EIFFAGE ROUTE SUD-OUEST
Ets Poitou-Charentes Limousin
ZAC de Belle-Aire Nord – Rue Christophe Colomb – 17441 AYTRE Cedex
Tél : 05.46.44.30.46

ATTESTATION DE TRAVAUX

Maître d'ouvrage : GL EVENTS HALL EXPO

Maître d'œuvre : GL EVENTS

Désignation du marché : Construction tribune APIVIA pour ASR – Lot 1 : Terrassement / VRD

S'agit-il d'un marché à bon de commande ☐ oui ☒ non

Lieu des travaux : STADE MARCEL DEF LANDRE / LA ROCHELLE – Avenue du Maréchal Juin

17100
Code postal

Date du début des travaux : 09 MAI 2017

Date de fin des travaux : Décembre 2017

Montant Total HT du marché 737 865,60 €

Dont Part de l'entreprise : 663 079,60 €

Des travaux ont-ils été sous-traités ☒ oui ☐ non

Si oui, montant HT des travaux sous-traités : 74 786 €

Nature des travaux sous-traités :

AEP – Espaces verts – Signalisation horizontale et verticale – Etanchéité par géomembrane pour bassin d'eaux pluviales

Description des travaux réalisés par l'entreprise (ou le groupement solidaire) hors sous-traitance et quantités mises en œuvre :

- Terrassement 4 820 m³
- Démolition de petits ouvrages de maçonnerie en béton 34 m³
- Fourniture et mise en œuvre GNT matériaux granulaire pour couche de forme 1 200 m³
- Réalisation bordures type T (haute et basse) 1 300 ml
- Enrobés sur parking type BBSG 0/10 1 430 T
- Couche d'assise en grave bitume 450 T
- Couche d'assise en GNT 2 090 T
- Tranchée pour assainissement eaux pluviales et eaux usées (cf annexe) 744 ml
- Ouvrage de stockage eaux pluviales enterré Ø1600 212 ml

HALL EXPO

Route d'Irigny - ZI nord
BP 40 - 69530 BRIGNAIS
Tél 04 72 31 53 37 - Fax 04 72 31 53 39
334 039 633 RCS LYON - APE 740 J
SA au capital de 2 062 606,22 euros

Moyens utilisés pour la réalisation des travaux : (Cocher les cases retenues)

Bureau d'études : ☒ oui ☐ non Laboratoire : ☒ oui ☐ non

Matériel spécifique :

- Pelle, Tractopelle, Finisseur, Compacteur, Niveleuse, camions 8x4, camions 6x4 et semis benne

Autre (précisez tout autre élément susceptible de valoriser les prestations de l'entreprise ou du groupement solidaire) :

Contraintes environnant le chantier (Cocher les cases retenues)

Circulation piétonne : ☒ oui ☐ non Encombrement dû à des réseaux (eau, électricité) : ☒ oui ☐ non

Circulation automobile : ☐ oui ☒ non Exiguïté de l'espace réservé au chantier : ☒ oui ☐ non

OBSERVATIONS : co activité travaux charpente métallique / GO

Les travaux ont été effectués selon les règles de l'art et menés régulièrement à bonne fin.

SIGNATAIRE

Nom : DIAZ Prénom : Nicolas
Fonction : Ingénieur Projets / Etudes
Organisme : EL EVENTS
Mail : Nicolas.diaz@el-events.com

DATE : 04/12/2017 Cachet et signature du maître d'œuvre et (ou) du maître d'ouvrage

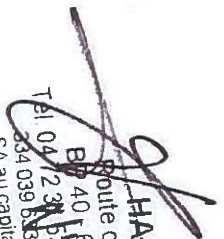
EL HAUT EXPO
Route d'Irigny - ZI nord
B 40 16950 BRIGNAIS
Tél 04 72 31 53 39
Fax 04 72 31 53 39
S.A au capital de 2 002 600 €

ANNEXE : CANALISATIONS EU - EP et AEP

ENTREPRISE (ou groupement) : EIFFAGE ROUTE SUD-OUEST / PCL

Désignation du marché : Construction tribune APIVA pour ASR – Lot 1 : Terrassement/VRD

Lieu des travaux : LA ROCHELLE – Avenue du M^el Juin Date de début : 09/05/17 Date de fin : 28/08/17Travaux de construction de réseaux : Écoulement gravitaire ☒ Sous pression ☐ Sous vide ☐

Diamètre (mm)		Matériaux	Gravitaire Pression Vide			Longueur (en mètre)						
						Site		Profondeur		Rabattement de nappe		
						Urbanisé	Non urbanisé	< 3,50m	3,50 à 5,50m	> 5,50m	< 3,50m	3,50 à 5,50m
Ø160	PVC CR8	<input checked="" type="checkbox"/>	<input type="checkbox"/>	<input type="checkbox"/>	X					145		
Ø200	PVC CR8	<input checked="" type="checkbox"/>	<input type="checkbox"/>	<input type="checkbox"/>	X					366		
Ø315	PVC CR8	<input checked="" type="checkbox"/>	<input type="checkbox"/>	<input type="checkbox"/>	X					143		
Ø400	PVC CR8	<input checked="" type="checkbox"/>	<input type="checkbox"/>	<input type="checkbox"/>	X					90		
		<input type="checkbox"/>	<input type="checkbox"/>	<input type="checkbox"/>								
		<input type="checkbox"/>	<input type="checkbox"/>	<input type="checkbox"/>								
		<input type="checkbox"/>	<input type="checkbox"/>	<input type="checkbox"/>								
		<input type="checkbox"/>	<input type="checkbox"/>	<input type="checkbox"/>								
		<input type="checkbox"/>	<input type="checkbox"/>	<input type="checkbox"/>								
		<input type="checkbox"/>	<input type="checkbox"/>	<input type="checkbox"/>								

Type de blindage mobilisé pour l'exécution du chantier
(à préciser impérativement) : ... Blindage caisson

Si rabattement de nappe type de matériel mobilisé : ... pompe

Examens préalables à la réception des ouvrages :

Contrôle	Désinfection	Contrôle d'étanchéité AEP / Refoulement	Assainissement gravitaire	Inspection Vidéo	Contrôle de compactage
Demandé par le maître d'ouvrage	<input type="checkbox"/> oui <input type="checkbox"/> non	<input type="checkbox"/> oui <input type="checkbox"/> non	<input type="checkbox"/> oui <input type="checkbox"/> non <input checked="" type="checkbox"/> à l'eau <input type="checkbox"/> à l'air	<input checked="" type="checkbox"/> oui <input type="checkbox"/> non	<input checked="" type="checkbox"/> oui <input type="checkbox"/> non
Société ayant fait le contrôle : • Titulaire du marché travaux : • Opérateur extérieur (Préciser le nom) :	<input type="checkbox"/>	<input type="checkbox"/>	<input type="checkbox"/>	<input type="checkbox"/>	<input checked="" type="checkbox"/>
Longueur du réseau contrôlé (m)				221	744
Pression d'essais (bars)				100 Mbars	744

Nom : DIAZ Prénom : Nicolas

Fonction : Ingénieur Projets / Etudes

Organisme : GL EVENTS

Mail : nicolas.diaz@gl-events.com

DATE : 04/11/2017 Cachet et signature du maître d'œuvre et (ou) du maître d'ouvrage

HALL EXPO
 Route d'Irigny - ZI nord
 BP 40 - 69530 BRIGNAIS
 Tél : 04 72 31 93 37 - Fax : 04 72 31 53 39
 331089688 RCS LYON APE 748 J
 S.A au capital de 2 000 000 euros

Le signataire atteste que les contrôles effectués ci-dessus sont conformes aux exigences du contrat

Nom du Projet :	LA CRÈCHE : Aménagement de la base logistique APPRONIORT « GRAND FRAIS »			
Maitre d'Ouvrage :	SCI LP6 - APPRONIORT	Maitre d'œuvre :	EM2C Nantes	
Entreprise (ou GME) :	EIFFAGE ROUTE Sud-Ouest	Lieu d'exécution :	LA CRÈCHE	Code postal : 79260
Type de Contrat :	Privé	Marché :	<input type="checkbox"/> Public <input checked="" type="checkbox"/> Privé	<input type="checkbox"/> A bon de commande
Début des travaux :	01/01/2019	Fin de travaux :	31/12/2019	
Montant Total du Contrat (HT):	1 309 743 €	Part de l'Entreprise (HT):	1 297 355 €	
Montant des travaux sous-traités (HT)	12 388 €	Nature des travaux sous-traités	Signalisation, mobilier, hydrocurage et essais d'étanchéité	

Description des travaux réalisés par l'Entreprise (hors sous-traitance)			IP FNTF	
Description	Matériel spécifique	Quantité	N°	X*
Terrassement global de l'opération (décapage terre végétale, déblais-remblais, tranchée EP-EU et tranchée réseaux techniques)	Pelle à chenilles, tombereaux, bulldozer, compacteurs, chargeur à chenille, chargeur à pneus	28 600 m3	- 2322	
Réalisation des couches de forme de voirie et plateforme bâtiment par un traitement de sol en place au liant hydraulique sur 0.35m d'ép	Épandeur, malaxeur, compacteur, niveleuse, tonne à eau, pelle à chenilles	28 490 m2 Soit 9 970 m3	- 2332	
Assise de chaussée en GNT	Niveleuse, compacteur, semis	2 037 m3	- 341	
Assise de chaussée en Enrobés type EME2 0/14	Finisseur, compacteur, semis	1 700 tonnes	- 341	
Fourniture et mise en œuvre d'enrobés type BBSG3 0/10 ou BBME3 0/10	Finisseur, compacteur, semis	1 650 tonnes	- 3421	
Réalisation de béton sous circulation motorisée en béton désactivé sur 0.20m	Règle vibrante, toupie,	455 m2	- 3432	
Désactivation du béton circulé	Karcher, tonne à eau, groupe électrogène	455 m2	- 3433	
Fourniture et pose de bordures, chainettes et caniveaux béton	Chargeur,	1 965 ml	- 346	
Réalisation de petits ouvrages divers en maçonnerie type regard, grille, chambre	Pelle à pneus, pilonneuse	60 u	- 3641	
Traitement et réutilisation de matériaux de tranchées par ajout de liant hydraulique	Pelle à chenilles, pied de mouton de tranchée	1 250 m3	- 3641	
Réalisation des équipements de sécurité type GBA et mini GBA en béton extrudé	Extrudeuse à béton	185 ml	- 3731	
Fourniture et mise en œuvre de Ø3000 tubes acier à 5,80m de profondeur	Pelle à chenilles, pelles à pneus, chargeur, pied de mouton de tranchée	285 ml	- 5142	
Fourniture et mise en œuvre des réseaux EU – EP avec rabattement de nappe par pompage : _ Ø160 PVC CR8 = 55 ml _ Ø200 PVC CR8 = 465 ml _ Ø250 PVC CR8 = 180 ml _ Ø315 PVC CR8 = 255 ml _ Ø400 béton 135A = 240 ml _ Ø500 béton 135A = 40 ml	Pelles à chenilles, pelles à pneus, chargeur, pied de mouton de tranchée	1 235 ml	- 5143	

Fourniture et pose de tubes PVC Telecom LST Ø42/45	Pelle à chenilles, pelle à pneus, compacteur pied de mouton,	575 ml	- 3433
(*) IP Prévues à l'offre.			
<u>Etudes</u> <input type="checkbox"/> Conception <input type="checkbox"/> Basique <input checked="" type="checkbox"/> Exécution <input type="checkbox"/> Architectural <input type="checkbox"/> Laboratoire <input checked="" type="checkbox"/> Oui <input type="checkbox"/> Non			
<u>Fourniture</u> <input type="checkbox"/> Totale <input checked="" type="checkbox"/> Partielle <input type="checkbox"/> Aucune			
<u>Construction – Exploitation</u> <input checked="" type="checkbox"/> Construction <input type="checkbox"/> Maintenance <input type="checkbox"/> Réhabilitation <input type="checkbox"/> Autre :			
<u>Environnement</u> <input type="checkbox"/> Site existant <input checked="" type="checkbox"/> Nouveau site <input type="checkbox"/> Zone urbaine <input checked="" type="checkbox"/> zone rurale <input type="checkbox"/> Site maritime ou fluvial			
<u>Référentiels Qualité, Environnement et Sécurité pratiqués</u> <input checked="" type="checkbox"/> ISO 9001 <input checked="" type="checkbox"/> ISO 14 001 <input type="checkbox"/> OHSAS 18 001 <input checked="" type="checkbox"/> MASE <input type="checkbox"/> Autres : SS3 Amiante, Géo référencement			
<u>Contraintes</u> <input type="checkbox"/> Zone Piétonne <input checked="" type="checkbox"/> Présence de réseaux tiers <input type="checkbox"/> Circulation automobile <input type="checkbox"/> Zone de travaux exigüe <input type="checkbox"/> Présence d'amiante / Plomb			

<u>Ressources spécifiques mobilisées</u> Trafic de 60 poids lourd par jour. Ressources spécifiques mobilisées voir tableau de description des travaux ci-dessus.
<u>Autres Spécificités</u> Travaux de plateforme logistique. Traitement de sol en place au liant hydraulique des voirie et de la plateforme bâtiment. Durée de chantier 10mois avec une forte contrainte de co-activités des autres lots notamment du compactage dynamique.

Informations complémentaires pour projets de canalisations ou en comportant

			Gravitaire, Pression, Vide			Longueur (en mètre)							
						Site		Profondeur			Rabat. de nappe		
Diam (mm)	Matériaux	PN (bars)	G	P	V	Urbain	Non urbain	< 3,50m	3,50 - 5,50m	> 5,50m	< 3,50m	3,50 - 5,50m	> 5,50m
Ø160	PVC CR8		<input checked="" type="checkbox"/>	<input type="checkbox"/>	<input type="checkbox"/>	X		55 ml			15 ml		
Ø200	PVC CR8		<input checked="" type="checkbox"/>	<input type="checkbox"/>	<input type="checkbox"/>	X		365 ml			80 ml		
Ø250	PVC CR8		<input checked="" type="checkbox"/>	<input type="checkbox"/>	<input type="checkbox"/>	X		180 ml			49 ml		
Ø315	PVC CR8		<input checked="" type="checkbox"/>	<input type="checkbox"/>	<input type="checkbox"/>	X		255 ml			85 ml		
Ø400	béton		<input checked="" type="checkbox"/>	<input type="checkbox"/>	<input type="checkbox"/>	X		240 ml			96 ml		
Ø500	béton		<input checked="" type="checkbox"/>	<input type="checkbox"/>	<input type="checkbox"/>	X		40 ml			10 ml		
Ø3000	Tube acier		<input checked="" type="checkbox"/>	<input type="checkbox"/>	<input type="checkbox"/>	X				285 ml			
			<input type="checkbox"/>	<input type="checkbox"/>	<input type="checkbox"/>								

*Matériaux : FONTE / PEHD / PRV / BÉTON / ACIER / CÉRAMIQUE
 ** GRAVITAIRE (G) / PRESSION (P) / Vide (V)
 Type de matériel utilisé pour :
☒ blindage caisson ☒ Rabat. de nappe par système de pompage

Contrôle	Désinfection	Contrôle d'étanchéité				Inspection Vidéo	Contrôle de Compactage
		AEP / Refoulement		Assainissement gravitaire			
Demandé par le maître d'ouvrage	<div><div>oui</div><div>non</div></div>	<div><div>oui</div><div>non</div></div>	<div><div>oui</div><div>non</div></div>	<div><div>oui</div><div>non</div></div> <div><div>à l'eau</div><div>à l'air</div></div>	<div><div>oui</div><div>non</div></div>	<div><div>oui</div><div>non</div></div>	<div><div>Oui</div><div>non</div></div>
Société ayant fait le contrôle :							
• Titulaire du marché travaux :	<div><div></div></div>	<div><div></div></div>	<div><div></div></div>	<div><div></div></div>	<div><div></div></div>	<div><div></div></div>	<div><div></div></div>
• Opérateur extérieur (Préciser le nom) :	<div><div></div></div>	<div><div></div></div>	<div><div>ORIAD PC</div></div>	<div><div>ORIADE PC</div></div>	<div><div></div></div>	<div><div></div></div>	<div><div></div></div>
Longueur du réseau contrôlé (m)				<div><div>190 ml</div></div>	<div><div>1330 ml</div></div>	<div><div>1520 ml</div></div>	
Pression d'essais (bars)				<div><div>2</div></div>			

Je certifie que le présent marché a été achevé ou substantiellement achevé par l'Entreprise ou le Groupement d'Entreprises dans le respect des conditions contractuelles.

Date: 05/12/2019 Prénom / Nom: WÜRTZ Joël

Fonction: Pilote d'opération

Entité: ENLC

Cachet & Signature :

**EIFFAGE****ATTESTATION DE TRAVAUX**

N° de Chantier (Opéris) : 161804

N° Salesforce : 16-32443

Nom du Projet :	ZI LA PALLICE : Aménagement de l'avenue de la Repentie, rues des Geffre et Rivauds			
Maitre d'Ouvrage :	CA LA ROCHELLE	Maitre d'œuvre :	SERVICES TECHNIQUES	
Entreprise (ou GME) :	EIFFAGE ROUTE Sud-Ouest Établissement PCL	Lieu d'exécution :	LA ROCHELLE France	Code postal : 17000
Type de Contrat :	Travaux	Marché :	<input checked="" type="checkbox"/> Public <input type="checkbox"/> A bon de commande <input type="checkbox"/> Privé	
Début des travaux :	01/06/2018	Fin de travaux :	30/04/2019	
Montant Total du Contrat (HT):	736 533 €	Part de l'Entreprise (HT):	620 413 €	
Montant des travaux sous-traités (HT)	116 120 €	Nature des travaux sous-traités	Signalisation, espace vert et étanchéité du bassin	

Description des travaux réalisés par l'Entreprise (hors sous-traitance)			IP FNTF	
Description	Matériel spécifique	Quantité	N°	X*
Démolition diverses de maçonnerie (fondation, massifs, bâtiment, bordures...)	Pelle à pneus, camions 6x4, chargeur	150 m3	- 211	
Terrassement en déblais	Pelle à chenille, pelle à pneus, camions 6x4	2 910 m3	- 2321	
Couche de forme en matériaux granulaires (GNT)	Pelle à pneus, niveleuse, compacteurs, camions, chargeur	1 450 m3	- 2342	
Assise de chaussée en grave bitume de classe 3 ou 4	Finisseur, compacteurs, camions	2 345 tonnes	- 311	
Fourniture et mise en œuvre d'enrobés classique type BBSG 0/10 ou BB 0/6	Finisseur, compacteurs, camions	1 230 tonnes	- 312	
Fourniture et mise en œuvre de béton hors circulation motorisé (revêtement pour trottoir)	Toupie, goudons, règle vibrante	160 m3 soit 1 065 m2	- 3432	
Traitement des bétons décoratifs par : _ Balayage	Balais	1 065 m2	- 3433	
Pose de bordures, chaînette et caniveaux pierre ou béton (type AC1, CR3, CR3-CS1 et CC1)	Chargeur	1 975 ml	- 346	
Réalisation de petits ouvrages divers en maçonneries	Chargeur	23 unités	- 347	
Traitement des surfaces par balayage des bétons	Toupie, règle vibrante	1 065 m2	- 3611	
Retraitement des couches de surface par rabotage	Fraiseuse	2 655 m2	- 3622	
Réalisation du réseau d'assainissement < à une hauteur de 3,50m dans nappe : _ Ø200 PVC CR8 (65 ml) _ Ø315 PVC CR8 (70 ml) _ Ø400 béton (8 ml) _ Ø600 béton (55 ml) _ Ø800 béton (80 ml)	Pelle à chenille, blindage, chargeur à pneus, pelle à pneus, compacteur pied de mouton, pompe, camions	278 ml	- 5143	
Réfection sur tranchée de couches d'assise en Grave bitume ou couche de roulement en enrobés	Pelle à chenille, chargeur, camions	54 ml	- 3642	
(*) IP Prévuës à l'offre.				

<u>Etudes</u>			
<input type="checkbox"/> Conception	<input type="checkbox"/> Basique	<input checked="" type="checkbox"/> Exécution	<input type="checkbox"/> Architectural
<u>Laboratoire</u>	<input checked="" type="checkbox"/> Oui	<input type="checkbox"/> Non	
<u>Fourniture</u>			
<input checked="" type="checkbox"/> Totale	<input type="checkbox"/> Partielle	<input type="checkbox"/> Aucune	
<u>Contruction – Exploitation</u>			
<input checked="" type="checkbox"/> Construction	<input type="checkbox"/> Maintenance		
<input type="checkbox"/> Réhabilitation	<input type="checkbox"/> Autre :		
<u>Environnement</u>			
<input type="checkbox"/> Site existant	<input type="checkbox"/> Nouveau site		
<input checked="" type="checkbox"/> Zone urbaine	<input type="checkbox"/> zone rurale		
<input type="checkbox"/> Site maritime ou fluvial			
<u>Référentiels Qualité, Environnement et Sécurité pratiqués</u>			
<input checked="" type="checkbox"/> ISO 9001	<input checked="" type="checkbox"/> ISO 14 001	<input type="checkbox"/> OHSAS 18 001	<input checked="" type="checkbox"/> MASE
<input checked="" type="checkbox"/> Autres : SS3 Amiante, Géoréférencement			
<u>Contraintes</u>			
<input checked="" type="checkbox"/> Zone Piétonne	<input checked="" type="checkbox"/> Présence de réseaux tiers		
<input checked="" type="checkbox"/> Circulation automobile	<input checked="" type="checkbox"/> Zone de travaux exigüe		
<input type="checkbox"/> Présence d'amiante / Plomb			

<u>Ressources spécifiques mobilisées</u>
Ressources spécifiques : voir matériels utilisés dans la description des travaux

<u>Autres Spécificités</u>
Trafic poids lourds pour accéder aux entreprises de la zone d'environ 770 PL/jours Travaux sous circulation alternée.

Informations complémentaires pour projets de canalisations ou en comportant

			Gravitaire, Pression, Vide			Longueur (en mètre)							
						Site		Profondeur			Rabat. de nappe		
Diam (mm)	Matériaux	PN (bars)	G	P	V	Urbain	Non urbain	< 3,50m	3,50 - 5,50m	> 5,50m	< 3,50m	3,50 - 5,50m	> 5,50m
Ø200	PVC CR8		<input checked="" type="checkbox"/>	<input type="checkbox"/>	<input type="checkbox"/>	x		65			55		
Ø315	PVC CR8		<input checked="" type="checkbox"/>	<input type="checkbox"/>	<input type="checkbox"/>	x		70			53		
Ø400	Béton		<input checked="" type="checkbox"/>	<input type="checkbox"/>	<input type="checkbox"/>	x		8			8		
Ø600	Béton		<input checked="" type="checkbox"/>	<input type="checkbox"/>	<input type="checkbox"/>	x		55			47		
Ø800	Béton		<input checked="" type="checkbox"/>	<input type="checkbox"/>	<input type="checkbox"/>	x		60	20		80		
			<input type="checkbox"/>	<input type="checkbox"/>	<input type="checkbox"/>								
			<input type="checkbox"/>	<input type="checkbox"/>	<input type="checkbox"/>								
			<input type="checkbox"/>	<input type="checkbox"/>	<input type="checkbox"/>								

*Matériaux : FONTE / PEHD / PRV / BETON / ACIER / CERAMIQUE
 ** GRAVITAIRE (G) / PRESSION (P) / VIDE (V)
Type de matériel utilisé pour : :
☐ blindage ☒ Rabat. de nappe par pompage

Contrôle	Désinfection	Contrôle d'étanchéité		Inspection Vidéo	Contrôle de Compactage
		AEP / Refoulement	Assainissement gravitaire		
Demandé par le maître d'ouvrage	oui <input type="checkbox"/> non <input type="checkbox"/>	oui <input type="checkbox"/> non <input type="checkbox"/>	oui <input type="checkbox"/> non <input type="checkbox"/> à l'eau <input type="checkbox"/> à l'air <input type="checkbox"/>	oui <input checked="" type="checkbox"/> non <input type="checkbox"/>	Oui <input checked="" type="checkbox"/> non <input type="checkbox"/>
Société ayant fait le contrôle :					
• Titulaire du marché travaux :	<input type="checkbox"/>	<input type="checkbox"/>	<input type="checkbox"/>	<input type="checkbox"/>	<input checked="" type="checkbox"/>
• Opérateur extérieur (Préciser le nom) :	ORIAD PC
Longueur du réseau contrôlé (m)				278 ml	278 ml
Pression d'essais (bars)					

Je certifie que le présent marché a été achevé ou substantiellement achevé par l'Entreprise ou le Groupement d'Entreprises dans le respect des conditions contractuelles.

Date: 10/12/2019 Prénom / Nom: ERIC BERTON

Fonction: *Chargé d'opérations*

Entité: CDA LA ROCHELLE

Cachet & Signature :



ENTREPRISE (ou Groupement solidaire) :

EIFPAGE ROUTE SUD-OUEST (Mandataire) /

EIFPAGE ENERGIE Poitou-Charentes (co-traitant)

ATTESTATION DE TRAVAUX

Maître d'ouvrage : CENTRE HOSPITALIER UNIVERSITAIRE DE POITIERS - DIRECTION DES CONSTRUCTIONS ET DU PATRIMOINE

Maître d'œuvre : BEHREND / TLR ARCHITECTURE / BETEM (Ex SLH)

Désignation du marché : Construction du bâtiment Neuro Cardio Vasculaire, Lot N°9 : VRD

S'agit-il d'un marché à bon de commande ☐ oui ☒ non

Lieu des travaux : POITIERS, 2 rue de la Mileterie

86000
Code postal

Date du début des travaux : 11 Juin 2013

Date de fin des 27 Mai 2016

Montant Total HT du marché 2 686 569,73 €

Dont Part de l'entreprise : 2 407 851,53 €

Des travaux ont-ils été sous-traités ☒ oui ☐ non

Si oui, montant HT des travaux sous-traités : 170 000,00 €

Nature des travaux sous-traités : Travaux de désamiantage, signalisation horizontale et verticale, prestation de résine coulée au sol.

Description des travaux réalisés par l'entreprise (ou le groupement solidaire) hors sous-traitance et quantités mises en œuvre :

- Dépose de bordures = 2 400 ml
- Démolition de parking et de chaussée = 11 800 m²
- Démolition béton armé et maçonnerie = 860 m³
- Terrassement en grande masse pour préparation plateforme bâtiment, parking et aire de chantier = 57 470 m³
- Traitement à la chaux dosé à 1,5 Kg/m² des plateformes bâtiment, voirie et parking sur 35cm = 8 330 m³
- Couche de forme en matériaux granulaire pour voirie et parking = 7 300 m³
- Réalisation des enrobés pour couche de roulement sur voirie et parking = 1 960 tonnes
- Pose de bordures et caniveaux béton (T2, P1, CC1 et CS1) = 3 600 ml
- Réalisation de petits ouvrages divers en maçonnerie, type muret béton = 166 m²
- Canalisation gravitaires en PVC CR8 (Ø160, 200, 250 et 315) et béton 135A (Ø400 et 500) = 1 795 ml

Moyens utilisés pour la réalisation des travaux : (Cochez les cases retenues)

Bureau d'études : ☒ oui ☐ non Laboratoire : ☒ oui ☐ non

Matériel spécifique : Pelle à chenille 30t, Bulldozer type D7, chargeur type 950, pelle à pneus, finisseur, compacteur, atelier de traitement de sol (malaxeur et épandeur).

Autre (précisez tout autre élément susceptible de valoriser les prestations de l'entreprise ou du groupement solidaire) :

Travaux réalisés sur site en activité avec mesure permanente des émanations de poussières et de chaux.

Contraintes environnant le chantier (Cochez les cases retenues)

Circulation piétonne : ☒ oui ☐ non Encombrement dû à des réseaux (eau, électricité) : ☒ oui ☐ non

Circulation automobile : ☒ oui ☐ non Exiguïté de l'espace réservé au chantier : ☒ oui ☐ non

OBSERVATIONS :

Les travaux ont été effectués selon les règles de l'art et menés régulièrement à bonne fin.

SIGNATAIRE

Nom : MAREUIL Prénom : Sophie

Fonction : Architecte associée

Organisme : TLR Architecture

Mail : s.mareuil@tlr-architecture.fr

DATE : 19.12.2016 Cachet et signature du maître d'œuvre

architecture
05 57 59 04 70
www.tlr-architecture.fr
13, rue Roger Mirassou
33500 - Bordeaux

ANNEXE : CANALISATIONS EU - EP et AEP

ENTREPRISE (ou groupement) : EIFFAGE ROUTE SUD-OUEST (Mandataire) / EIFFAGE ENERGIE Poitou-Charentes (co-traitant).....

Désignation du marché : Construction du bâtiment Neuro Cardio Vasculaire, Lot N°9 : VRD

Lieu des travaux : POITIERS..... **Date de début** : 11/06/2013 **Date de fin** : 27/05/2016

Travaux de construction de réseaux : Écoulement gravitaire ☒ Sous pression ☐ Sous vide ☐

Diamètre (mm)	Matériaux	Gravitaire Pression Vide			Longueur (en mètre)							
					Site		Profondeur			Rabattement de nappe		
					Urbanisé	Non urbanisé	< 3,50m	3,50 à 5,50m	> 5,50m	< 3,50m	3,50 à 5,50m	> 5,50m
G	P	V										
160	PVC CR8	<input checked="" type="checkbox"/>	<input type="checkbox"/>	<input type="checkbox"/>	x		340 ml					
200	PVC CR8	<input checked="" type="checkbox"/>	<input type="checkbox"/>	<input type="checkbox"/>	x		1 080 ml					
250	PVC CR8	<input checked="" type="checkbox"/>	<input type="checkbox"/>	<input type="checkbox"/>	x		67 ml					
315	PVC CR8	<input checked="" type="checkbox"/>	<input type="checkbox"/>	<input type="checkbox"/>	x		181 ml					
400	Béton	<input checked="" type="checkbox"/>	<input type="checkbox"/>	<input type="checkbox"/>	X		26 ml					
500	Béton	<input checked="" type="checkbox"/>	<input type="checkbox"/>	<input type="checkbox"/>	X		101 ml					
		<input type="checkbox"/>	<input type="checkbox"/>	<input type="checkbox"/>								
		<input type="checkbox"/>	<input type="checkbox"/>	<input type="checkbox"/>								

Type de blindage mobilisé pour l'exécution du chantier
(à préciser impérativement) : blindage caisson

Si rabattement de nappe type de matériel mobilisé :

Examens préalables à la réception des ouvrages :

Contrôle	Désinfection		Contrôle d'étanchéité AEP / Refoulement		Assainissement gravitaire	Inspection Vidéo		Contrôle de compactage	
	oui	non	oui	non		oui	non	oui	non
Demandé par le maître d'ouvrage	<input type="checkbox"/>	<input type="checkbox"/>	<input type="checkbox"/>	<input type="checkbox"/>	oui <input type="checkbox"/> non <input type="checkbox"/> à l'eau <input type="checkbox"/> à l'air <input type="checkbox"/>	<input checked="" type="checkbox"/>	<input type="checkbox"/>	<input type="checkbox"/>	<input type="checkbox"/>
Société ayant fait le contrôle :									
• Titulaire du marché travaux :	<input type="checkbox"/>		<input type="checkbox"/>		<input type="checkbox"/>	<input type="checkbox"/>		<input type="checkbox"/>	
• Opérateur extérieur (Préciser le nom) :	AVSP (SARP)		
Longueur du réseau contrôlé (m)						475 ml			
Pression d'essais (bars)									

Nom : MAREUIL Prénom : Sophie

SIGNATAIRE Fonction : Architecte associée

Organisme : TLR Architecture

Mail : s.mareuil@tlr-architecture.fr

DATE : 19.12.2016 **Cachet et signature du maître d'œuvre**

tlr
architecture
06 57 69 04 70
www.tlr-architecture.fr
33300 - Bordeaux

Le signataire atteste que les contrôles effectués ci-dessus sont conformes aux exigences du contrat

ENTREPRISE (ou Groupement solidaire) : **EIFFAGE travaux publics Poitou Charentes Limousin.****ATTESTATION DE TRAVAUX**

Maître d'ouvrage : Commune de Chatelaillon

Maître d'œuvre **BET IMOTEP**

Désignation du marché : Aménagement du lotissement « Coline d'Angoute 2 »

S'agit-il d'un marché à bon de commande ☐ oui ☒ nonLieu des travaux : Chatelaillon

1	7	3	4	0
---	---	---	---	---

Code postal

Date du début des travaux : 13/11/13 Date de fin des travaux : 13/02/14

Montant **Total** HT du marché

498 120.15 euros

 Dont **Part de l'entreprise** :

498 120.15 euros

Des travaux ont-ils été sous-traités ☒ oui ☐ non Si oui, montant HT des travaux sous-traités :

65 245.90 euros

Nature des travaux sous-traités : Réseaux secs

Description des travaux réalisés par l'entreprise (ou le groupement solidaire) hors sous-traitance et quantités mises en œuvre :

Obtention du marché suite à proposition variante de traitement en place

2625 ml de fosses de plantation haies
440 ml de modelage de noues
9695 m3 de traitement en place au liant hydraulique
2770 m² d'enduit monocouche
340 T de béton bitumineux 0/10
540 m² de béton taloché fibré
1040 m² de stabilisé calcaire renforcé
1005 ml de canalisations d'assainissement

Moyens utilisés pour la réalisation des travaux : (Cochez les cases retenues)

Bureau d'études : ☒ oui ☐ non

Laboratoire : ☒ oui ☐ non

Matériel spécifique :

Autre, (précisez tout autre élément susceptible de valoriser les prestations de l'entreprise ou du groupement solidaire) :

Contraintes environnant le chantier (Cochez les cases retenues)

Circulation piétonne : ☐ oui ☒ non

Encombrement dû à des réseaux : ☐ oui ☒ non
(eau, électricité)

Circulation automobile : ☐ oui ☒ non

Exiguïté de l'espace réservé au chantier : ☐ oui ☒ non

Les travaux ont été effectués selon les règles de l'art et menés régulièrement à bonne fin.

SIGNATAIRE

Nom : BOUFI

Fonction : OST

Organisme : clair

DATE : 19/09/2016 Cachet et signature du maître d'œuvre et (ou) du maître d'ouvrage

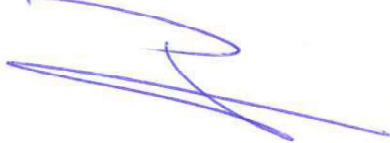



ENTREPRISE (ou Groupement solidaire) : EIFFAGE Route Poitou Charentes Limousin.

ATTESTATION DE TRAVAUX

Maître d'ouvrage : Dachser.....

Maître d'œuvre : SNC Lavalin

Désignation du marché : Construction plateforme Dachser.....

S'agit-il d'un marché à bon de commande ☐ oui ☒ non

Lieu des travaux : La Crèche Code postal 79260

Date du début des travaux : Avril 2013

Date de fin des

Septembre 2014

Montant Total HT du marché 1 249 500

Dont Part de l'entreprise :

Des travaux ont-ils été sous-traités ☒ oui ☐ non

Si oui, montant HT

des travaux sous-traités :

278 478.75 euros HT

Nature des travaux sous-traités : Clôtures, Gestion des accès, station carburant, étanchéité bassins, espaces verts, dallage béton.

Description des travaux réalisés par l'entreprise (ou le groupement solidaire) hors sous-traitance et quantités mises en œuvre :

Terrassement grande masse: 55 300 m3

GNT 0/31,5 pour couche de forme: 4 000 T

Traitement de sol pour couche de forme : 1 515 m3

EME 2 couche de base : 1 060 T

BBME couche de roulement : 6900 T

Bordures T2/P1 : 1 785 ml

Pavage béton : 930 m²

Canalisations EP : 1 050 ml (dont 50ml de Ø600 et 50 ml de Ø 800)

Regard EU/EP : 57

Canalisations EU : 280 ml

Tranchées fourreaux : 1 600 ml

Moyens utilisés pour la réalisation des travaux : (cochez les cases retenues)

Bureau d'études : ☐ oui ☒ non Laboratoire : ☒ oui ☐ non

Matériel spécifique : Trancheuse pour réseaux souples dans matériaux rocheux compacts et pelle hydraulique à chenilles équipée de dérocteur.

Autre, (précisez tout autre élément susceptible de valoriser les prestations de l'entreprise ou du groupement solidaire) :

Contraintes environnant le chantier (cochez les cases retenues)

Circulation piétonne : ☐ oui ☒ non Encombrement dû à des réseaux : ☐ oui ☒ non

(eau, électricité)

Circulation automobile : ☐ oui ☒ non Exiguïté de l'espace réservé au chantier : ☐ oui ☒ non

Les travaux ont été effectués selon les règles de l'art et menés régulièrement à bonne fin.

SIGNATAIRE Nom : Laurence DUROY
Fonction : Responsable de Projets
Organisme : Dachser France

DATE : 18-12-15 **Cachet et signature du maître d'œuvre et (ou) du maître d'ouvrage**

ANNEXE : CANALISATIONS EU - EP et AEP

ENTREPRISE (ou groupement) : Eiffage Route

Désignation du marché :

Date de début : Avril 2013

Date de fin : Septembre 2014

Lieu des travaux : ZAC champs Albert 79 260

Ecoulement gravitaire : ☒ **Sous vide :** ☐ **Sous pression :** ☒

ESSAIS d'étanchéité : Oui ☒ Non ☐

	Gravitaire	Pression	Contrôles vidéo	Tests compactage
Type de réseau				
Type d'essai (eau, air)	<input type="checkbox"/>	<input checked="" type="checkbox"/>	Oui <input checked="" type="checkbox"/> Non <input type="checkbox"/>	Oui <input type="checkbox"/> Non <input checked="" type="checkbox"/>
Opérateur		ORIAD	ORIAD	
Longueur testée (m)		280 ml	280 ml	
Pression d'essais (bars)				

Travaux de construction de réseaux

Diamètre (mm)	Matériaux	Gravitaire*			Longueur (m)							
		Pression			Site		Profondeur			Rabattement de nappe		
		Vide										
		G	P	V	Urbanisé	Non urbanisé	< 3,50m	3,50 à 5,50m	> 5,50m	< 3,50m	3,50 à 5,50m	> 5,50m
200	PVC	<input checked="" type="checkbox"/>	<input type="checkbox"/>	<input type="checkbox"/>		X	X					
300	Béton	<input checked="" type="checkbox"/>	<input type="checkbox"/>	<input type="checkbox"/>		X	X					
400	Béton	<input checked="" type="checkbox"/>	<input type="checkbox"/>	<input type="checkbox"/>		X	X					
500	Béton	<input checked="" type="checkbox"/>	<input type="checkbox"/>	<input type="checkbox"/>		X	X					
600	Béton	<input checked="" type="checkbox"/>	<input type="checkbox"/>	<input type="checkbox"/>		X	X					
800	Béton	<input checked="" type="checkbox"/>	<input type="checkbox"/>	<input type="checkbox"/>		X	X					

*cocher la case retenue

Type de blindage mobilisé pour l'exécution du chantier

(à préciser impérativement) : Blindage Caisson

Si rabattement de nappe type de matériel mobilisé :

Nom : Laurence DOROT Prénom :

SIGNATAIRE

Fonction : Responsable de Projets

Organisme : Dachser France

DATE : 18-19-15

Cachet et signature du maître d'œuvre et (ou) du maître d'ouvrage :

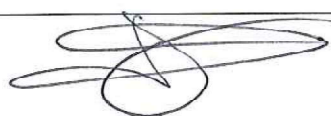

DACHSER France

1, Avenue de l'Europe - BP 80007
85130 LA VERRIE

Tel. 02 51 66 54 10 - Fax 02 51 66 53 89

ENTREPRISE (ou Groupement solidaire) : **EIFFAGE ROUTE SUD-OUEST – Etablissement Poitou Charentes Limousin**

ATTESTATION DE TRAVAUX

Maître d'ouvrage : CREDIT AGRICOLE DE LA CHARENTE MARITIME ET DES DEUX-SEVRES

Maître d'œuvre : SNC LAVALIN

Désignation du marché : Construction du siège du Crédit Agricole CMDS – Lot 00 : VRD

S'agit-il d'un marché à bon de commande ☐ oui ☒ non

Lieu des travaux : LAGORD

1 7 1 4 0
Code postal

Date du début des travaux : 7 Janvier 2015

Date de fin des travaux : 7 Juillet 2016

Montant **Total** HT du marché | 1 494 964,13 € |

Dont **Part de l'entreprise** : | 1 494 964,13 € |

Des travaux ont-ils été sous-traités ☒ oui ☐ non

Si oui, montant HT
des travaux sous-traités : | 33 535,00 € |

Nature des travaux sous-traités : Réalisation des béton désactivé et couronnement pierre.

Description des travaux réalisés par l'entreprise (ou le groupement solidaire) hors sous-traitance
et quantités mises en œuvre :

- Terrassement en grande masse pour préparation plateforme bâtiment et voirie = 63 183 m3
- Couche de forme en matériaux granulaire type GNT 0/31.5 = 3 710 m3
- Couche de grave biume sous voirie lourde (GB3 0/14) = 150 tonnes
- Couche de roulement en enrobés type BB 0/10 = 200 tonnes
- Revêtement stabilisé renforcé au liant hydraulique dosé 7% = 520 tonnes
- Réalisation de dalles alvéolaires en PEHD remplissage gravillons calcaire = 660 m2
- Réalisation de bordures (T1 béton et aluminium) = 1 300 ml
- Réalisation d'ouvrage maçonnés (Regards visite, ouvrage de régulation) = 15 unités
- Assainissement EP et EU = 1 281 ml

Moyens utilisés pour la réalisation des travaux : (Cochez les cases retenues)

Bureau d'études : ☒ oui ☐ non

Laboratoire : ☒ oui ☐ non

Matériel spécifique : Pelle à chenille 25t, Bulldozer type D7, Compacteur, Finisseur, pelle à pneus, chargeur type 950E.

Autre (précisez tout autre élément susceptible de valoriser les prestations de l'entreprise ou du groupement solidaire) :

Travaux sur site bas carbone.

Contraintes environnant le chantier (Cochez les cases retenues)

Circulation piétonne : ☒ oui ☐ non

Encombrement dû à des réseaux (eau, électricité) : ☒ oui ☐ non

Circulation automobile : ☒ oui ☐ non

Exiguïté de l'espace réservé au chantier : ☒ oui ☐ non

OBSERVATIONS :

Les travaux ont été effectués selon les règles de l'art et menés régulièrement à bonne fin.

SIGNATAIRE

Nom : MONIE Prénom : Christophe

Fonction : Chef de Projets

Organisme : SNC-LAVALIN

Mail : christophe.monie@snc-lavalin.com

DATE : 19.12.2016

Cachet et signature du maître d'œuvre et (ou) du maître d'ouvrage

SNC-LAVALIN
S.A.S. au capital de 12 000 000 €
18 rue de la Petite Sensive - CS 71217
44312 NANTES CEDEX 3
Tél. 02 51 89 50 50
SIRET 444 649 537 00131
TVA intracommunautaire FR 64444649537

ANNEXE : CANALISATIONS EU - EP et AEP

ENTREPRISE (ou groupement) : EIFFAGE ROUTE SUD-OUEST

Désignation du marché : Construction du siège du Crédit Agricole CMDS – Lot 00 : VRD

Lieu des travaux : LAGORD Date de début : 07/01/2015 Date de fin : 07/07/2016

Travaux de construction de réseaux : Écoulement gravitaire ☒ Sous pression ☐ Sous vide ☐

Diamètre (mm)	Matériaux	Gravitaire Pression Vide			Longueur (en mètre)							
					Site		Profondeur			Rabattement de nappe		
		Urbanisé	Non urbanisé	< 3,50m	3,50 à 5,50m	> 5,50m	< 3,50m	3,50 à 5,50m	> 5,50m			
G	P	V										
160	PVC CR8	<input checked="" type="checkbox"/>	<input type="checkbox"/>	<input type="checkbox"/>	x		339 ml					
200	PVC CR8	<input checked="" type="checkbox"/>	<input type="checkbox"/>	<input type="checkbox"/>	x		172 ml					
250	PVC CR8	<input checked="" type="checkbox"/>	<input type="checkbox"/>	<input type="checkbox"/>	x		315 ml					
315	PVC CR8	<input checked="" type="checkbox"/>	<input type="checkbox"/>	<input type="checkbox"/>	X		144 ml					
400	PVC CR8	<input checked="" type="checkbox"/>	<input type="checkbox"/>	<input type="checkbox"/>	x		276 ml					
500	PVC CR8	<input checked="" type="checkbox"/>	<input type="checkbox"/>	<input type="checkbox"/>	X		35 ml					
		<input type="checkbox"/>	<input type="checkbox"/>	<input type="checkbox"/>								
		<input type="checkbox"/>	<input type="checkbox"/>	<input type="checkbox"/>								

Type de blindage mobilisé pour l'exécution du chantier

(à préciser impérativement) :

Si rabattement de nappe type de matériel mobilisé :

Examens préalables à la réception des ouvrages :

Contrôle	Désinfection		Contrôle d'étanchéité AEP / Refoulement		Assainissement gravitaire	Inspection Vidéo		Contrôle de compactage	
	oui	non	oui	non		oui	non	oui	non
Demandé par le maître d'ouvrage	<input type="checkbox"/>	<input type="checkbox"/>	<input type="checkbox"/>	<input type="checkbox"/>	oui <input checked="" type="checkbox"/> à l'eau / non <input type="checkbox"/> à l'air	<input checked="" type="checkbox"/>	<input type="checkbox"/>	<input checked="" type="checkbox"/>	<input type="checkbox"/>
Société ayant fait le contrôle :									
• Titulaire du marché travaux :	<input type="checkbox"/>		<input type="checkbox"/>		<input type="checkbox"/>	<input type="checkbox"/>		<input checked="" type="checkbox"/>	
• Opérateur extérieur (Préciser le nom) :		ORIAD PC.....	ORIAD PC.....		LABO Eiffage.....	
Longueur du réseau contrôlé (m)					405 ml	1281 ml		1281 ml	
Pression d'essais (bars)									

Nom : **MONIE** Prénom : **Christophe**

SIGNATAIRE

Fonction : **chef de Projets**Organisme : **SNC. LAVAULIN**Mail : **christophe.monie@snc-lavalin.com**DATE : **19.12.2016** Cachet et signature du maître d'œuvre et du maître d'ouvrage

S.A.S. au capital de 12 000 000 €
 18 rue de la Petite Sensive - CS 71217
 44312 NANTES CEDEX 3
 Tél. 02 51 89 50 50
 SIRET 144 649 537 00131
 TVA Intracommunautaire FR 64444649537

Le signataire atteste que les contrôles effectués ci-dessus sont conformes aux exigences du contrat

ENTREPRISE (ou Groupement solidaire) : **EIFPAGE travaux publics Poitou Charentes Limousin.****ATTESTATION DE TRAVAUX**

Maître d'ouvrage : CDA LA ROCHELLE

Maître d'œuvre : Service Patrimoine CDA LR.....

Désignation du marché : LOTISSEMENT 8 RUE DE VAUCANSSON _ PERIGNY

S'agit-il d'un marché à bon de commande ☐ oui ☒ nonLieu des travaux : Périgny

1	7	1	8	0
---	---	---	---	---

Code postal

Date du début des travaux : 14/10/13

Date de fin des travaux : 04/10/2014

Montant Total HT du marché

392 460.45

Dont Part de l'entreprise :

392 460.45

 3Des travaux ont-ils été sous-traités ☒ oui ☐ nonSi oui, montant HT des travaux sous-traités :

5250

Nature des travaux sous-traités : Béton désactivé et balayé : Aunis TP

Description des travaux réalisés par l'entreprise (ou le groupement solidaire) hors sous-traitance
et quantités mises en œuvre :Chantier en zone urbaine
Interaction avec d'autres lots6 570 m3 de terrassement
686 m3 de couche de fondation en GNT 0/31,5
297 m3 de GB 2 0/14
155 m3 d'EME 2 0/14
78 m3 de BBME 3 0/10
73,8 m3 de BBSG 3 0/10 grenaillé
418 m² de béton désactivé

Moyens utilisés pour la réalisation des travaux : (cochez les cases retenues)

Bureau d'études :

☒ oui☐ non

Laboratoire :

☒ oui☐ non

Matériel spécifique :

Autre, (précisez tout autre élément susceptible de valoriser les prestations de l'entreprise ou du groupement solidaire) :

Contraintes environnant le chantier (cochez les cases retenues)

Circulation piétonne :

☒ oui☐ nonEncombrement dû à des réseaux :
(eau, électricité)☐ oui☒ non

Circulation automobile :

☒ oui☐ nonExiguïté de l'espace réservé au
chantier :☐ oui☒ non

Les travaux ont été effectués selon les règles de l'art et menés régulièrement à bonne fin.

SIGNATAIRE

Nom :

DE SOUSA Olivier

Fonction :

Chargé d'opérations

Organisme :

CDA LA ROCHELLE

DATE : 4/12/14 Cachet et signature du maître d'œuvre et (ou) du maître d'ouvrage



ENTREPRISE (ou Groupement solidaire) : **EIFFAGE travaux publics Poitou Charentes Limousin.****ATTESTATION DE TRAVAUX**

Maître d'ouvrage : Ville de La Rochelle

Maître d'œuvre : Service aménagement des espaces publics

Désignation du marché : PRU Mireuil Requalification de l'avenue du Luxembourg et du carrefour Kennedy LA ROCHELLE.....

S'agit-il d'un marché à bon de commande ☐ oui ☒ nonLieu des travaux : La Rochelle

1	7	0	0	0
---	---	---	---	---

Code postal

Date du début des travaux : 14/10/13

Date de fin des travaux : 04/10/2014

Montant **Total** HT du marché

332 978.30

Dont **Part de l'entreprise** :

332 978.30

Des travaux ont-ils été sous-traités ☒ oui ☐ nonSi **oui**, montant HT des travaux sous-traités :

5 337.80

Nature des travaux sous-traités : Béton désactivé par AUNIS TP

Description des travaux réalisés par l'entreprise (ou le groupement solidaire) hors sous-traitance
et quantités mises en œuvre :Chantier en zone urbaine
Interaction avec d'autres lots

1 928 m3 de terrassement
1 725 m² de scarification
900 m3 de mise en œuvre de GNT dioritique
725 T de revêtement en EME 2 0/14
690 m² de béton désactivé calcaire sur trottoirs
365 T d'enrobés BBSG 0/10
135 ml de canalisation PVC CR8
1 200 ml de pose de fourreaux

Moyens utilisés pour la réalisation des travaux : *(Cochez les cases retenues)*Bureau d'études : ☒ oui ☐ nonLaboratoire : ☒ oui ☐ non

Matériel spécifique :

Autre, (précisez tout autre élément susceptible de valoriser les prestations de l'entreprise ou du groupement solidaire) :

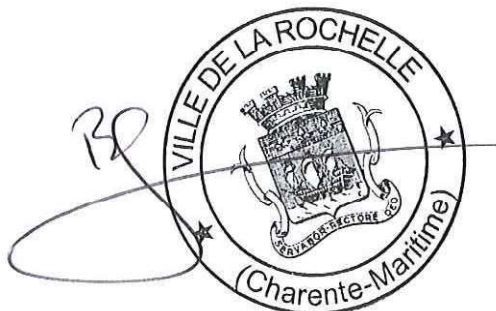
Contraintes environnant le chantier *(Cochez les cases retenues)*Circulation piétonne : ☒ oui ☐ nonEncombrement dû à des réseaux : ☐ oui ☒ non
(eau, électricité)Circulation automobile : ☒ oui ☐ nonExiguïté de l'espace réservé au chantier : ☐ oui ☒ non**Les travaux ont été effectués selon les règles de l'art et menés régulièrement à bonne fin.****SIGNATAIRE**Nom : *Sophie BLIN*Fonction : *Conducteur d'opération*Organisme : *Ville de La Rochelle*DATE : *01/12/2014* **Cachet et signature du maître d'œuvre et (ou) du maître d'ouvrage**

ANNEXE : CANALISATIONS EU - EP et AEP**ENTREPRISE** (ou groupement) :**Désignation du marché :**

Date de début :

Date de fin :

Lieu des travaux :Ecoulement gravitaire : ☐Sous vide : ☐Sous pression : ☐**ESSAIS d'étanchéité :** Oui ☐ Non ☐

	Gravitaire	Pression	Contrôles vidéo	Tests compactage
Type de réseau				
Type d'essai (eau, air)	<input type="checkbox"/>	<input type="checkbox"/>	Oui <input type="checkbox"/> Non <input type="checkbox"/>	Oui <input type="checkbox"/> Non <input type="checkbox"/>
Opérateur				
Longueur testée (m)				
Pression d'essais (bars)				

Travaux de construction de réseaux

Diamètre (mm)	Matériaux	Gravitaire* Pression Vide			Longueur (m)							
					Site		Profondeur			Rabattement de nappe		
							< 3,50m	3,50 à 5,50m	> 5,50m	< 3,50m	3,50 à 5,50m	> 5,50m
		Urbanisé	Non urbanisé									
		G	P	V								
		<input type="checkbox"/>	<input type="checkbox"/>	<input type="checkbox"/>								
		<input type="checkbox"/>	<input type="checkbox"/>	<input type="checkbox"/>								
		<input type="checkbox"/>	<input type="checkbox"/>	<input type="checkbox"/>								
		<input type="checkbox"/>	<input type="checkbox"/>	<input type="checkbox"/>								
		<input type="checkbox"/>	<input type="checkbox"/>	<input type="checkbox"/>								
		<input type="checkbox"/>	<input type="checkbox"/>	<input type="checkbox"/>								
		<input type="checkbox"/>	<input type="checkbox"/>	<input type="checkbox"/>								
		<input type="checkbox"/>	<input type="checkbox"/>	<input type="checkbox"/>								

*cocher la case retenue

Type de blindage mobilisé pour l'exécution du chantier
(à préciser impérativement) :

Si rabattement de nappe type de matériel mobilisé :

SIGNATAIRE

Nom : Prénom :

Fonction :

Organisme :

DATE :**Cachet et signature du maître d'œuvre et (ou) du maître d'ouvrage**

Lotissement les Géricaniums Saint Eloi LA ROCHELLE

Maitre d'ouvrage : Ville de La Rochelle
Maitre d'œuvre : Service aménagement des
espaces publics
Montant des travaux : 299 475,25 euros
Date d'exécution : 22/04/2013
Fin : 22/08/2013
Part sous traité : 26 000 euros



CARACTÉRISTIQUES DU PROJET

Chantier en zone urbaine
Interaction avec d'autres lots

PRINCIPALES QUANTITÉS

6 200 m3 de déblais repris sur chantier
364 m3 de GNT 0/31,5
408 T d'enrobés
3 834 m² de béton désactivé
1805 ml de bordures et caniveaux

Les travaux ont été exécutés suivant les règles de l'art et leur règlement
n'appelle aucune observation particulière

Le: 01/10/14

Signature

Cachet



EIFFAGE
TRAVAUX PUBLICS
SUD-OUEST
POITOU-CHARENTES / LIMOUSIN

ENTREPRISE (ou Groupement solidaire) : **EIFPAGE travaux publics Poitou Charentes Limousin.**

ATTESTATION DE TRAVAUX

Maître d'ouvrage : Réhabilitation des bâtiments 1 et 2 rue des Géraniums Saint Eloi LA ROCHELLE

Maître d'œuvre : Ville de La Rochelle

Désignation du marché : Service aménagement des espaces publics.....

S'agit-il d'un marché à bon de commande ☐ oui ☒ non

Lieu des travaux : La Rochelle 1 | 7 | 0 | 0 | 0 | 0 |
Code postal

Date du début des travaux : 22/04/13 Date de fin des travaux : 22/08/2014

Montant Total HT du marché 299 475.25 Dont Part de l'entreprise : 299 475.25

Des travaux ont-ils été sous-traités ☒ oui ☐ non Si oui, montant HT des travaux sous-traités : 26 000

Nature des travaux sous-traités : Béton désactivé et de bordures par AUNIS TP

Description des travaux réalisés par l'entreprise (ou le groupement solidaire) hors sous-traitance et quantités mises en œuvre :

Chantier en zone urbaine
Interaction avec d'autres lots

6 200 m3 de déblais repris sur chantier
364 m3 de GNT 0/3 1,5
408 T d'enrobés
3 834 m² de béton désactivé
1805 ml de bordures et caniveaux

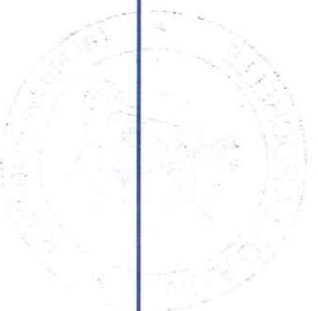

Moyens utilisés pour la réalisation des travaux : *(Cochez les cases retenues)*

Bureau d'études :

☒ oui☐ non

Laboratoire :

☒ oui☐ non

Matériel spécifique :

Autre, (précisez tout autre élément susceptible de valoriser les prestations de l'entreprise ou du groupement solidaire) :

Contraintes environnant le chantier *(Cochez les cases retenues)*

Circulation piétonne :

☒ oui☐ nonEncombrement dû à des réseaux :
(eau, électricité)☐ oui☒ non

Circulation automobile :

☒ oui☐ nonExiguïté de l'espace réservé au
chantier :☐ oui☒ non

Les travaux ont été effectués selon les règles de l'art et menés régulièrement à bonne fin.

SIGNATAIRENom : *VENOT Bertrand*Fonction : *Chargé d'Etudes*Organisme : *Ville de La Rochelle*DATE : *04/06/14* Cachet et signature du maître d'œuvre et (ou) du maître d'ouvrage

ENTREPRISE (ou groupement) :

Date de début :

Lieu des travaux :

Sous vide : ☐ Sous pression : ☐

ESSAIS d'étanchéité : Oui ☐ Non ☐

	Gravitaire	Pression	Contrôles vidéo	Tests compactage
Type de réseau				
Type d'essai (eau, air)	<input type="checkbox"/>	<input type="checkbox"/>	Oui <input type="checkbox"/> Non <input type="checkbox"/>	Oui <input type="checkbox"/> Non <input type="checkbox"/>
Opérateur				
Longueur testée (m)				
Pression d'essais (bars)				

Travaux de construction de réseaux

[illegible]

*cocher la case retenue

Type de blindage mobilisé pour l'exécution du chantier (à préciser impérativement) :

Si rabattement de nappe type de matériel mobilisé :

Nom : Prénom :

Fonction :

Organisme:

DATE :
Cachet et signature du maître d'œuvre et (ou) du maître d'ouvrage

Cachet et signature du maître d'œuvre et (ou) du maître d'ouvrage

ENTREPRISE (ou Groupement solidaire) :

EIFPAGE ROUTE SUD-OUEST
Ets Poitou-Charentes Limousin
ZAC de Belle-Aire Nord
Rue Christophe Colomb – 17441 AYTRE Cedex
Tél : 05.46.44.30.46

SARL RÉ TRAVAUX PUBLICS
18 rue du 11 Novembre
17440 – SAINTE MARIE DE RÉ
Tél : 05.46.30.17.14

ATTESTATION DE TRAVAUX

Maître d'ouvrage : **COMMUNE DE CHATELAILLON-PLAGE**

Maître d'œuvre : **SCP CHANTOISEAU BOUTGES**

Désignation du marché : **Aménagement du Village des Boucholeurs**

S'agit-il d'un marché à bon de commande ☐ oui ☒ non

Lieu des travaux : **Village des Boucholeurs, CHATELAILLON-PLAGE**

Code postal

Date du début des travaux : 01 DECEMBRE 2016

Date de fin des travaux : 30 OCTOBRE 2017

Montant **Total** HT du marché

Dont **Part du groupement** :

Des travaux ont-ils été sous-traités ☒ oui ☐ non

Si oui, montant HT
des travaux sous-traités :

Nature des travaux sous-traités :

- Signalisation horizontale et verticale - Mise en œuvre des bordures et pavés – Carrotage – Bordures coulées

Description des travaux réalisés par l'entreprise (ou le groupement solidaire) hors sous-traitance
et quantités mises en œuvre :

- Ouvrage escalier en béton armé blanc 20 m³
- Enrobés avec incorporation de quartz 1 200 m²
- Grenaillage de l'enrobé 1 200 m²
- Grave ciment..... 850 T
- Béton désactivé circulé 640 m²
- Couche de forme granulaire en GNT 1 190 m³
- Drainage par tranchée drainante et puisard 50 ml

Moyens utilisés pour la réalisation des travaux : (Cocher les cases retenues)

Bureau d'études : ☒ oui ☐ non

Laboratoire : ☒ oui ☐ non

Matériel spécifique :

- Pelle à pneus, Nivelieuse, Compacteur, Finisseur, petit chargeur

Autre (précisez tout autre élément susceptible de valoriser les prestations de l'entreprise ou du groupement solidaire) :

Contraintes environnant le chantier (Cocher les cases retenues)

Circulation piétonne : ☒ oui ☐ non Encombrement dû à des réseaux (eau, électricité) : ☒ oui ☐ non

Circulation automobile : ☒ oui ☐ non Exiguïté de l'espace réservé au chantier : ☐ oui ☒ non

OBSERVATIONS :

Les travaux ont été effectués selon les règles de l'art et menés régulièrement à bonne fin.

SIGNATAIRE

Nom : LEONARD Prénom : Jean-Louis
Fonction : Maire
Organisme : Mairie de Châtelailhon - Plage
Mail : jp.leferme@chatelailhonplage.fr

DATE : Cachet et signature du maître d'œuvre et (ou) du maître d'ouvrage



QUALIFICATIONS FNTP CONCERNEES

Code
1131
3422
3612
333
2342
753



ENTREPRISE (ou Groupement solidaire) :

IEFFAGE ROUTE SUD-OUEST
Ets Poitou-Charentes Limousin
ZAC de Belle-Aire Nord – Rue Christophe Colomb – 17441 AYTRE Cedex
Tél : 05.46.44.30.46

ATTESTATION DE TRAVAUX

Maître d'ouvrage : **COMMUNE DE YVES**

Maître d'œuvre : **A2 I INFRA**

Désignation du marché : **Aménagement du lotissement « Le Dauphin » - Lot VRD**

S'agit-il d'un marché à bon de commande ☐ oui ☒ non

Lieu des travaux : **YVES**

1 | 7 | 3 | 4 | 0 |
Code postal

Date du début des travaux : 20 AOUT 2015

Date de fin des travaux : 18 MARS 2016

Montant **Total** HT du marché 455 144,09 €

Dont **Part de l'entreprise** : 418 113,29 €

Des travaux ont-ils été sous-traités ☒ oui ☐ non

Si oui, montant HT
des travaux sous-traités : 37 030,80 €

Nature des travaux sous-traités :

Pose des bordures - Signalisation verticale et horizontale – Espaces Verts - Essais sur réseaux

Description des travaux réalisés par l'entreprise (ou le groupement solidaire) hors sous-traitance
et quantités mises en œuvre :

- Terrassement courant comprenant le décapage, le terrassement des voiries et des tranchées8 808 m³
- Traitement de l'arase à la chaux 1 790 m³
- Couche de forme en matériaux granulaires type GNT.....1 530 m³
- Réalisation de fossés250 ml
- Béton lavé circulé pour entrée et placette475 m²
- Béton lavé de trottoir1 050 m²
- Enrobés 3 356 m²
- Fourniture et pose de potelets bois44 u
- Réalisation d'un collecteur EU SN8 et SN12630 ml
- Réalisation d'un refoulement Ø 63,8/75322 ml
- Réalisation de collecteur EP Ø 400/300/250 PVC CR8 677 ml
- Petits ouvrages divers en maçonnerie (regards béton-chambre) 62 u
- Tranchées pour réseaux secs835 ml
- Fourniture et pose de tubes PVC Télécom LST Ø 42/45 4 650 ml

Moyens utilisés pour la réalisation des travaux : (Cochez les cases retenues)

Bureau d'études : ☒ oui ☐ non

Laboratoire : ☒ oui ☐ non

Matériel spécifique :

- Pelle à pneus, Atelier de traitement, Niveleuse, Compacteur, Pelle à chenille, Chargeur, Bull, Finisseur.

Autre (précisez tout autre élément susceptible de valoriser les prestations de l'entreprise ou du groupement solidaire) :

Contraintes environnant le chantier (Cochez les cases retenues)

Circulation piétonne : ☒ oui ☐ non

Encombrement dû à des réseaux (eau, électricité) : ☒ oui ☐ non

Circulation automobile : ☒ oui ☐ non

Exiguïté de l'espace réservé au chantier : ☐ oui ☒ non

OBSERVATIONS : Travaux réseaux eaux usées en présence de nappe

Les travaux ont été effectués selon les règles de l'art et menés régulièrement à bonne fin.

SIGNATAIRE

Nom : PELLETIER Prénom : GREGORY

Fonction : Maître d'œuvre - chargé d'affaires.

Organisme : A2i infra

Mail : contact@a2i-infra.fr

DATE : 19/12/2017

Cachet et signature du maître d'œuvre et ~~(ou) du maître d'ouvrage~~

A2i Infra

SARL au capital de 7500€
40, avenue de Romsay
17000 LA ROCHELLE

Tél. : 05 46 68 06 74 Fax : 05 46 68 14 16

Courriel : contact@a2i-infra.fr
SIRET : 483 641 692 00015 Code APE 7112 B

ANNEXE : CANALISATIONS EU - EP et AEP

ENTREPRISE (ou groupement) : EIFFAGE ROUTE SUD-OUEST / Ets PCL

Désignation du marché : Aménagement du lotissement « Le Dauphin » - Lot VRD

Lieu des travaux : YVES

Date de début : 20/08/15 Date de fin : 18/03/16

Travaux de construction de réseaux : Écoulement gravitaire ☒ Sous pression ☐ Sous vide ☐

Diamètre (mm)	Matériaux	Gravitaire Pression Vide			Longueur (en mètre)							
					Site		Profondeur			Rabattement de nappe		
		Urbanisé	Non urbanisé	< 3,50m	3,50 à 5,50m	> 5,50m	< 3,50m	3,50 à 5,50m	> 5,50m			
Ø200	PVC SN12	<input checked="" type="checkbox"/>	<input type="checkbox"/>	<input type="checkbox"/>	X					444 ml		
Ø160	PVC SN8	<input checked="" type="checkbox"/>	<input type="checkbox"/>	<input type="checkbox"/>	X					166 ml		
Ø63/75	PE PN16	<input type="checkbox"/>	<input checked="" type="checkbox"/>	<input type="checkbox"/>	X					322 ml		
Ø250	PVC CR8	<input checked="" type="checkbox"/>	<input type="checkbox"/>	<input type="checkbox"/>	X					292 ml		
Ø300	PVC CR8	<input checked="" type="checkbox"/>	<input type="checkbox"/>	<input type="checkbox"/>	X					238 ml		
Ø400	PVC CR8	<input checked="" type="checkbox"/>	<input type="checkbox"/>	<input type="checkbox"/>	X					137 ml		
		<input type="checkbox"/>	<input type="checkbox"/>	<input type="checkbox"/>								
		<input type="checkbox"/>	<input type="checkbox"/>	<input type="checkbox"/>								

Type de blindage mobilisé pour l'exécution du chantier

(à préciser impérativement) : Blindage caisson

Si rabattement de nappe type de matériel mobilisé :

Pompe

Examens préalables à la réception des ouvrages :

Contrôle	Désinfection		Contrôle d'étanchéité AEP / Refoulement		Assainissement gravitaire	Inspection Vidéo		Contrôle de compactage	
Demandé par le maître d'ouvrage	oui <input type="checkbox"/>	non <input type="checkbox"/>	oui <input checked="" type="checkbox"/>	non <input type="checkbox"/>	oui <input checked="" type="checkbox"/> à l'eau non <input type="checkbox"/> à l'air <input checked="" type="checkbox"/>	oui <input checked="" type="checkbox"/>	non <input type="checkbox"/>	oui <input checked="" type="checkbox"/>	non <input type="checkbox"/>
Société ayant fait le contrôle : • Titulaire du marché travaux : • Opérateur extérieur (Préciser le nom) :	<input type="checkbox"/>		<input type="checkbox"/>		<input type="checkbox"/>	<input type="checkbox"/>		<input checked="" type="checkbox"/>	
		SARP		SARP	SARP		ERSO	
Longueur du réseau contrôlé (m)			322 ml		610 ml	1277 ml		1599 ml	
Pression d'essais (bars)			10 bars		100 Mba				

Nom : PELLE TIER Prénom : CREGORY

Fonction : Maître d'œuvre chargé d'affaires

SIGNATAIRE

Organisme : A2i-infra

Mail : contact@azi-infra.fr

DATE : 19/12/2017 Cachet et signature du maître d'œuvre et (ou) du maître d'ouvrage

A2i-infra
SARL au capital de 7500€
40, avenue de Rompsay
17000 LA ROCHELLE

Tél. : 05 46 68 06 74 Fax : 05 46 68 14 16

Courriel : contact@azi-infra.fr

SIRET : 483 641 692 00015 Code APE 7112 B

ENTREPRISE (ou Groupement solidaire) :

EIFPAGE ROUTE SUD-OUEST /
Ets Poitou-Charentes Limousin
ZAC de Belle-Aire Nord
Rue Christophe Colomb – 17441 AYTRE Cedex
Tél : 05.46.44.30.46

EUROVIA POITOU-CHARENTES LIMOUSIN
7, rue Ampère
ZA de la Corne Neuve
17139 DOMPIERRE SUR MER
Tél : 05.46.35.44.44

ATTESTATION DE TRAVAUX

Maître d'ouvrage : COMMUNAUTE D'AGGLOMERATION DE LA ROCHELLE

Maître d'œuvre : SCE

Désignation du marché : **Requalification des espaces publics de la zone commerciale de Beaulieu – Lot 1 : Espace central et Rue de la Libération & Lot 4 : Rue du 8 Mai et rue du Treuil Gras**

S'agit-il d'un marché à bon de commande ☐ oui ☒ non

Lieu des travaux : **ZC de Beaulieu - PULBOREAU**

1 7 1 3 8
Code postal

Date du début des travaux : 01 JANVIER 2016

Date de fin des travaux : 31 DECEMBRE 2016

Montant **Total HT** du marché 4 266 800 €

Dont **Part du groupement** : 3 822 213,50 €

Des travaux ont-ils été sous-traités ☒ oui ☐ non

Si oui, montant HT
des travaux sous-traités : 444 586,50 €

Nature des travaux sous-traités :

Mise en œuvre des bétons, coulage des bordures
Signalisation horizontale et verticale

Description des travaux réalisés par l'entreprise (ou le groupement solidaire) hors sous-traitance
et quantités mises en œuvre :

- Démolition par engin mécanique de bordures, murets et caniveaux.....	7 650 ml	- Fraisage / Rabotage de surface	40 400 m²
- Terrassement en grande masse pour les aménagements de voirie.....	52 671 m³	- Réalisation de pavés béton engazonnés	256 m²
- Couche de forme en matériaux granulaires type GNT 0/31,5	12 650 m³	- Réalisation de bordures	11 182 ml
- Couche de base en matériaux type GNT.....	4 370 m³	- Réfection de tranchée enduit monocouche	9 493 m²
- Couche de base en enrobés EM2 type 0/14	5 986 T	- Réalisation de petits ouvrages de maçonnerie type regards béton EP/EU et chambres réseaux secs ...	287 U
- Enrobés classiques pour couche de roulement type BBSG 0/10 – BBME 0/10	8 670 T	- Réalisation de tranchée EU pour profondeur > 3,50 m avec essais	365 ml
- Enrobés spéciaux type clairs et très minces	1 545 T	- Réalisation de tranchée EU pour profondeur < 3,50 m avec essais	325 ml
- Béton sablé circulé type SAHARO	436 m²	- Pose de canalisations DN > 600	230 ml
- Béton sablé non circulé type SAHARO	9 146 m²	- Pose de canalisations DN < 600	1 470 ml
- Traitement des bétons (sablage)	9 602 m²	- Pose de tube PVC télécom LST aigouillés	6 956 ml
- Grenailage des enrobés	5 450 m²	- Réalisation de tranchée technique pour réseaux divers	5 555 ml

Moyens utilisés pour la réalisation des travaux : (Cocher les cases retenues)

Bureau d'études : ☒ oui ☐ non Laboratoire : ☒ oui ☐ non

Matériel spécifique :

- Pelle à pneus, Finisseur, Raboteuse, Compacteur, Niveleuse

Autre (précisez tout autre élément susceptible de valoriser les prestations de l'entreprise ou du groupement solidaire) :

Contraintes environnant le chantier (Cocher les cases retenues)

Circulation piétonne : ☒ oui ☐ non Encombrement dû à des réseaux (eau, électricité) : ☒ oui ☐ non

Circulation automobile : ☒ oui ☐ non Exigüité de l'espace réservé au chantier : ☒ oui ☐ non

OBSERVATIONS :

- Travaux de nuit
- ZC en activité, circulation temporairement déviée et/ou alternée

Les travaux ont été effectués selon les règles de l'art et menés régulièrement à bonne fin.

Nom : Prénom :

SIGNATAIRE

Fonction :

Organisme : C.D.A la Rochelle

Mail :

DATE : 30/11/2017 Cachet et signature du maître d'œuvre et (ou) du maître d'ouvrage

P. Le Président
et par délégation

Serge POISNET



ANNEXE : CANALISATIONS EU - EP et AEP

ENTREPRISE (ou groupement) : ELIFFAGE ROUTE SUD-OUEST / EUROVIA POITOU-CHARENTES
LIMOUSIN

Désignation du marché : Requalification des espaces publics de la ZC de Beaulieu – Lot 1 : Espace central et de la Libération & Lot 4 : Rue du 8 Mai et rue du Treuil Gras

Lieu des travaux : ZC de Beaulieu – PUILBOREAU Date de début : 01/01/16 Date de fin : 31/12/16

Travaux de construction de réseaux : Écoulement gravitaire ☒ Sous pression ☐ Sous vide ☐

Diamètre (mm)	Matériaux	Gravitaire Pression Vide			Longueur (en mètre)							
					Site		Profondeur		Rabattement de nappe			
		Urbanisé	Non urbanisé	< 3,50m	3,50 à 5,50m	> 5,50m	< 3,50m	3,50 à 5,50m	> 5,50m			
Ø800	Béton 135A	<input checked="" type="checkbox"/>	<input type="checkbox"/>	<input type="checkbox"/>	180		X					
Ø630	Béton 135A	<input checked="" type="checkbox"/>	<input type="checkbox"/>	<input type="checkbox"/>	50		X					
Ø500	Béton 135	<input checked="" type="checkbox"/>	<input type="checkbox"/>	<input type="checkbox"/>	60		X					
Ø400	Béton 135	<input checked="" type="checkbox"/>	<input type="checkbox"/>	<input type="checkbox"/>	350		X					
Ø315	PVC CR8	<input checked="" type="checkbox"/>	<input type="checkbox"/>	<input type="checkbox"/>	400		X					
Ø250	PVC CR8	<input checked="" type="checkbox"/>	<input type="checkbox"/>	<input type="checkbox"/>	190		X					
Ø200	PVC CR8	<input checked="" type="checkbox"/>	<input type="checkbox"/>	<input type="checkbox"/>	470		X					
Ø160 /200/250	PVC SN16	<input checked="" type="checkbox"/>	<input type="checkbox"/>	<input type="checkbox"/>	690			X				

Type de blindage mobilisé pour l'exécution du chantier : Si rabattement de nappe type de matériel mobilisé :
(à préciser impérativement) : Caisson

Examens préalables à la réception des ouvrages :

Contrôle	Désinfection		Contrôle d'étanchéité AEP / Refoulement		Assainissement gravitaire		Inspection Vidéo		Contrôle de compactage	
	oui	non	oui	non	oui	non	oui	non	oui	non
Demandé par le maître d'ouvrage	<input type="checkbox"/>	<input type="checkbox"/>	<input type="checkbox"/>	<input type="checkbox"/>	<input checked="" type="checkbox"/>	<input type="checkbox"/>	<input checked="" type="checkbox"/>	<input type="checkbox"/>	<input checked="" type="checkbox"/>	<input type="checkbox"/>
Société ayant fait le contrôle : • Titulaire du marché travaux : • Opérateur extérieur (Préciser le nom) :	<input type="checkbox"/>		<input type="checkbox"/>		Réalisé par MOA sur marché à part <input type="checkbox"/>	SARP	<input checked="" type="checkbox"/>		<input checked="" type="checkbox"/>	
Longueur du réseau contrôlé (m)					690		2 390 ml		2 390 ml	
Pression d'essais (bars)					X					

Nom : Prénom :
Fonction :
SIGNATAIRE : E.D.A. B. Rachelle
Organisme :
Mail :

DATE : 30/11/2017 Cachet et signature du maître d'œuvre et (ou) du maître d'ouvrage

P. Le Président
et par délégation



Serge POISNET

Le signataire atteste que les contrôles effectués ci-dessus sont conformes aux exigences du contrat

QUALIFICATIONS FNTP CONCERNEES

Code
211
2313
2342
341
3421
3422
3431
3432
3433
3611
3622
3452
346
3642
347
5143
5144
5161
5162
681

Moyens utilisés pour la réalisation des travaux : (Cochez les cases retenues)

Bureau d'études : ☒ oui ☐ non

Laboratoire : ☒ oui ☐ non

Matériel spécifique : Pelle à chenille 25t, Bulldozer type D7, Compacteur, Finisseur, pelle à pneus, chargeur type 950E.

Autre (précisez tout autre élément susceptible de valoriser les prestations de l'entreprise ou du groupement solidaire) :

Travaux sur site bas carbone.

Contraintes environnant le chantier (Cochez les cases retenues)

Circulation piétonne : ☒ oui ☐ non

Encombrement dû à des réseaux (eau, électricité) : ☒ oui ☐ non

Circulation automobile : ☒ oui ☐ non

Exiguïté de l'espace réservé au chantier : ☒ oui ☐ non

OBSERVATIONS :

Les travaux ont été effectués selon les règles de l'art et menés régulièrement à bonne fin.

SIGNATAIRE

Nom : MONIE Prénom : Christophe

Fonction : Chef de Projets

Organisme : SNC-LAVALIN

Mail : christophe.monie@snc-lavalin.com

DATE : 19.12.2016

Cachet et signature du maître d'œuvre et (ou) du maître d'ouvrage

SNC-LAVALIN
S.A.S. au capital de 12 000 000 €
18 rue de la Petite Sensive - CS 71217
44312 NANTES CEDEX 3
Tél. 02 51 89 50 50
SIRET 444 649 537 00131
TVA intracommunautaire FR 64444649537

ANNEXE : CANALISATIONS EU - EP et AEP

ENTREPRISE (ou groupement) : EIFFAGE ROUTE SUD-OUEST

Désignation du marché : Construction du siège du Crédit Agricole CMDS – Lot 00 : VRD

Lieu des travaux : LAGORD Date de début : 07/01/2015 Date de fin : 07/07/2016

Travaux de construction de réseaux : Écoulement gravitaire ☒ Sous pression ☐ Sous vide ☐

Diamètre (mm)	Matériaux	Gravitaire Pression Vide			Longueur (en mètre)							
					Site		Profondeur			Rabattement de nappe		
		Urbanisé	Non urbanisé	< 3,50m	3,50 à 5,50m	> 5,50m	< 3,50m	3,50 à 5,50m	> 5,50m			
G	P	V										
160	PVC CR8	<input checked="" type="checkbox"/>	<input type="checkbox"/>	<input type="checkbox"/>	x		339 ml					
200	PVC CR8	<input checked="" type="checkbox"/>	<input type="checkbox"/>	<input type="checkbox"/>	x		172 ml					
250	PVC CR8	<input checked="" type="checkbox"/>	<input type="checkbox"/>	<input type="checkbox"/>	x		315 ml					
315	PVC CR8	<input checked="" type="checkbox"/>	<input type="checkbox"/>	<input type="checkbox"/>	X		144 ml					
400	PVC CR8	<input checked="" type="checkbox"/>	<input type="checkbox"/>	<input type="checkbox"/>	x		276 ml					
500	PVC CR8	<input checked="" type="checkbox"/>	<input type="checkbox"/>	<input type="checkbox"/>	X		35 ml					
		<input type="checkbox"/>	<input type="checkbox"/>	<input type="checkbox"/>								
		<input type="checkbox"/>	<input type="checkbox"/>	<input type="checkbox"/>								

Type de blindage mobilisé pour l'exécution du chantier

(à préciser impérativement) :

Si rabattement de nappe type de matériel mobilisé :

Examens préalables à la réception des ouvrages :

Contrôle	Désinfection		Contrôle d'étanchéité AEP / Refoulement		Assainissement gravitaire		Inspection Vidéo		Contrôle de compactage	
	oui	non	oui	non	oui	non	oui	non	oui	non
Demandé par le maître d'ouvrage	<input type="checkbox"/>	<input type="checkbox"/>	<input type="checkbox"/>	<input type="checkbox"/>	<input checked="" type="checkbox"/> à l'eau	<input type="checkbox"/> à l'air	<input checked="" type="checkbox"/>	<input type="checkbox"/>	<input checked="" type="checkbox"/>	<input type="checkbox"/>
Société ayant fait le contrôle :										
• Titulaire du marché travaux :	<input type="checkbox"/>		<input type="checkbox"/>		<input type="checkbox"/>		<input type="checkbox"/>		<input checked="" type="checkbox"/>	
• Opérateur extérieur (Préciser le nom) :		ORIAD PC.....		ORIAD PC.....		LABO Eiffage.....	
Longueur du réseau contrôlé (m)					405 ml		1281 ml		1281 ml	
Pression d'essais (bars)										

Nom : **MONIE** Prénom : **Christophe**

SIGNATAIRE

Fonction : **chef de Projets**Organisme : **SNC. LAVAULIN**Mail : **christophe.monie@snc-lavalin.com**DATE : **19.12.2016** Cachet et signature du maître d'œuvre et du maître d'ouvrage

S.A.S. au capital de 12 000 000 €
 18 rue de la Petite Sensive - CS 71217
 44312 NANTES CEDEX 3
 Tél. 02 51 89 50 50
 SIRET 144 649 537 00131
 TVA Intracommunautaire FR 64444649537

Le signataire atteste que les contrôles effectués ci-dessus sont conformes aux exigences du contrat

ENTREPRISE (ou Groupement solidaire) : **EIFPAGE travaux publics Poitou Charentes Limousin.****ATTESTATION DE TRAVAUX**

Maître d'ouvrage : CDA LA ROCHELLE

Maître d'œuvre : Service Patrimoine CDA LR.....

Désignation du marché : LOTISSEMENT 8 RUE DE VAUCANSSON _ PERIGNY

S'agit-il d'un marché à bon de commande ☐ oui ☒ nonLieu des travaux : Périgny

1	7	1	8	0
---	---	---	---	---

Code postal

Date du début des travaux : 14/10/13

Date de fin des travaux : 04/10/2014

Montant Total HT du marché

392 460.45

Dont Part de l'entreprise :

392 460.45

 3Des travaux ont-ils été sous-traités ☒ oui ☐ nonSi oui, montant HT des travaux sous-traités :

5250

Nature des travaux sous-traités : Béton désactivé et balayé : Aunis TP

Description des travaux réalisés par l'entreprise (ou le groupement solidaire) hors sous-traitance
et quantités mises en œuvre :Chantier en zone urbaine
Interaction avec d'autres lots6 570 m3 de terrassement
686 m3 de couche de fondation en GNT 0/31,5
297 m3 de GB 2 0/14
155 m3 d'EME 2 0/14
78 m3 de BBME 3 0/10
73,8 m3 de BBSG 3 0/10 grenaillé
418 m² de béton désactivé

Moyens utilisés pour la réalisation des travaux : (cochez les cases retenues)

Bureau d'études :

☒ oui☐ non

Laboratoire :

☒ oui☐ non

Matériel spécifique :

Autre, (précisez tout autre élément susceptible de valoriser les prestations de l'entreprise ou du groupement solidaire) :

Contraintes environnant le chantier (cochez les cases retenues)

Circulation piétonne :

☒ oui☐ nonEncombrement dû à des réseaux :
(eau, électricité)☐ oui☒ non

Circulation automobile :

☒ oui☐ nonExiguïté de l'espace réservé au
chantier :☐ oui☒ non

Les travaux ont été effectués selon les règles de l'art et menés régulièrement à bonne fin.

SIGNATAIRE

Nom :

DE SOUSA Olivier

Fonction :

Chargé d'opérations

Organisme :

CDA LA ROCHELLE

DATE : 4/12/14 Cachet et signature du maître d'œuvre et (ou) du maître d'ouvrage



ENTREPRISE (ou Groupement solidaire) : **EIFFAGE travaux publics Poitou Charentes Limousin.****ATTESTATION DE TRAVAUX**

Maître d'ouvrage : Ville de La Rochelle

Maître d'œuvre : Service aménagement des espaces publics

Désignation du marché : PRU Mireuil Requalification de l'avenue du Luxembourg et du carrefour Kennedy LA ROCHELLE.....

S'agit-il d'un marché à bon de commande ☐ oui ☒ nonLieu des travaux : La Rochelle

1	7	0	0	0
---	---	---	---	---

Code postal

Date du début des travaux : 14/10/13

Date de fin des travaux : 04/10/2014

Montant **Total** HT du marché

332 978.30

Dont **Part de l'entreprise** :

332 978.30

Des travaux ont-ils été sous-traités ☒ oui ☐ nonSi **oui**, montant HT
des travaux sous-traités :

5 337.80

Nature des travaux sous-traités : Béton désactivé par AUNIS TP

Description des travaux réalisés par l'entreprise (ou le groupement solidaire) hors sous-traitance
et quantités mises en œuvre :Chantier en zone urbaine
Interaction avec d'autres lots

1 928 m3 de terrassement
1 725 m² de scarification
900 m3 de mise en œuvre de GNT dioritique
725 T de revêtement en EME 2 0/14
690 m² de béton désactivé calcaire sur trottoirs
365 T d'enrobés BBSG 0/10
135 ml de canalisation PVC CR8
1 200 ml de pose de fourreaux

Moyens utilisés pour la réalisation des travaux : *(Cochez les cases retenues)*Bureau d'études : ☒ oui ☐ nonLaboratoire : ☒ oui ☐ non

Matériel spécifique :

Autre, (précisez tout autre élément susceptible de valoriser les prestations de l'entreprise ou du groupement solidaire) :

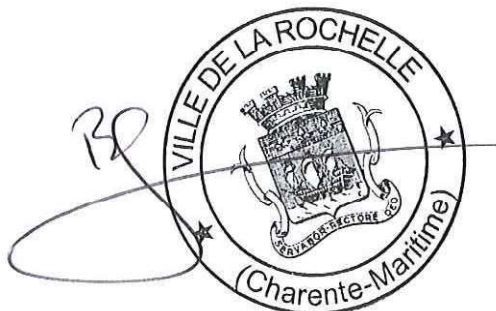
Contraintes environnant le chantier *(Cochez les cases retenues)*Circulation piétonne : ☒ oui ☐ nonEncombrement dû à des réseaux : ☐ oui ☒ non
(eau, électricité)Circulation automobile : ☒ oui ☐ nonExiguïté de l'espace réservé au chantier : ☐ oui ☒ non**Les travaux ont été effectués selon les règles de l'art et menés régulièrement à bonne fin.****SIGNATAIRE**Nom : *Sophie BLIN*Fonction : *Conducteur d'opération*Organisme : *Ville de La Rochelle*DATE : *01/12/2014* Cachet et signature du maître d'œuvre et (ou) du maître d'ouvrage

ANNEXE : CANALISATIONS EU - EP et AEP**ENTREPRISE** (ou groupement) :**Désignation du marché :**

Date de début :

Date de fin :

Lieu des travaux :Ecoulement gravitaire : ☐Sous vide : ☐Sous pression : ☐**ESSAIS d'étanchéité :** Oui ☐ Non ☐

	Gravitaire	Pression	Contrôles vidéo	Tests compactage
Type de réseau				
Type d'essai (eau, air)	<input type="checkbox"/>	<input type="checkbox"/>	Oui <input type="checkbox"/> Non <input type="checkbox"/>	Oui <input type="checkbox"/> Non <input type="checkbox"/>
Opérateur				
Longueur testée (m)				
Pression d'essais (bars)				

Travaux de construction de réseaux

Diamètre (mm)	Matériaux	Gravitaire* Pression Vide			Longueur (m)							
					Site		Profondeur			Rabattement de nappe		
		Urbanisé	Non urbanisé	< 3,50m	3,50 à 5,50m	> 5,50m	< 3,50m	3,50 à 5,50m	> 5,50m			
G	P	V										
		<input type="checkbox"/>	<input type="checkbox"/>	<input type="checkbox"/>								
		<input type="checkbox"/>	<input type="checkbox"/>	<input type="checkbox"/>								
		<input type="checkbox"/>	<input type="checkbox"/>	<input type="checkbox"/>								
		<input type="checkbox"/>	<input type="checkbox"/>	<input type="checkbox"/>								
		<input type="checkbox"/>	<input type="checkbox"/>	<input type="checkbox"/>								
		<input type="checkbox"/>	<input type="checkbox"/>	<input type="checkbox"/>								
		<input type="checkbox"/>	<input type="checkbox"/>	<input type="checkbox"/>								
		<input type="checkbox"/>	<input type="checkbox"/>	<input type="checkbox"/>								

*cocher la case retenue

Type de blindage mobilisé pour l'exécution du chantier
(à préciser impérativement) :

Si rabattement de nappe type de matériel mobilisé :

SIGNATAIRE

Nom : Prénom :

Fonction :

Organisme :

DATE :**Cachet et signature du maître d'œuvre et (ou) du maître d'ouvrage**

Lotissement les Géricaniums Saint Eloi LA ROCHELLE

Maitre d'ouvrage : Ville de La Rochelle
Maitre d'œuvre : Service aménagement des
espaces publics
Montant des travaux : 299 475,25 euros
Date d'exécution : 22/04/2013
Fin : 22/08/2013
Part sous traité : 26 000 euros



CARACTÉRISTIQUES DU PROJET

Chantier en zone urbaine
Interaction avec d'autres lots

PRINCIPALES QUANTITÉS

6 200 m3 de déblais repris sur chantier
364 m3 de GNT 0/31,5
408 T d'enrobés
3 834 m² de béton désactivé
1805 ml de bordures et caniveaux

Les travaux ont été exécutés suivant les règles de l'art et leur règlement
n'appelle aucune observation particulière

Le: 01/10/14

Signature

Cachet



EIFFAGE
TRAVAUX PUBLICS
SUD-OUEST
POITOU-CHARENTES / LIMOUSIN

ENTREPRISE (ou Groupement solidaire) : **EIFFAGE travaux publics Poitou Charentes Limousin.**

ATTESTATION DE TRAVAUX

Maître d'ouvrage : Réhabilitation des bâtiments 1 et 2 rue des Géraniums Saint Eloi LA ROCHELLE

Maître d'œuvre : Ville de La Rochelle

Désignation du marché : Service aménagement des espaces publics.....

S'agit-il d'un marché à bon de commande ☐ oui ☒ non

Lieu des travaux : La Rochelle

1	7	0	0	0
---	---	---	---	---

Code postal

Date du début des travaux : 22/04/13 Date de fin des travaux : 22/08/2014

Montant Total HT du marché

299	475.25
-----	--------

 Dont Part de l'entreprise :

299	475.25
-----	--------

Des travaux ont-ils été sous-traités ☒ oui ☐ non Si oui, montant HT des travaux sous-traités :

26	000
----	-----

Nature des travaux sous-traités : Béton désactivé et de bordures par AUNIS TP

Description des travaux réalisés par l'entreprise (ou le groupement solidaire) hors sous-traitance et quantités mises en œuvre :

Chantier en zone urbaine
Interaction avec d'autres lots

6 200 m3 de déblais repris sur chantier
364 m3 de GNT 0/3 1,5
408 T d'enrobés
3 834 m² de béton désactivé
1805 ml de bordures et caniveaux

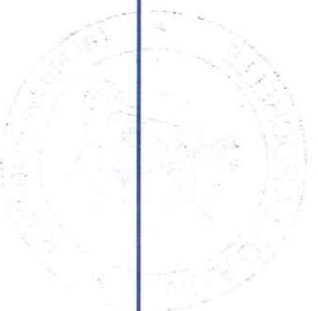

Moyens utilisés pour la réalisation des travaux : *(Cocher les cases retenues)*

Bureau d'études :

☒ oui☐ non

Laboratoire :

☒ oui☐ non

Matériel spécifique :

Autre, (précisez tout autre élément susceptible de valoriser les prestations de l'entreprise ou du groupement solidaire) :

Contraintes environnant le chantier *(Cocher les cases retenues)*

Circulation piétonne :

☒ oui☐ nonEncombrement dû à des réseaux :
(eau, électricité)☐ oui☒ non

Circulation automobile :

☒ oui☐ nonExiguïté de l'espace réservé au
chantier :☐ oui☒ non

Les travaux ont été effectués selon les règles de l'art et menés régulièrement à bonne fin.

SIGNATAIRENom : *VENOT Bertrand*Fonction : *Chargé d'Etudes*Organisme : *Ville de La Rochelle*DATE : *04/06/14* Cachet et signature du maître d'œuvre et (ou) du maître d'ouvrage

ANNEXE : CANALISATIONS EU - EP et AEP

ENTREPRISE (ou groupement) :

Désignation du marché :

Date de début : Date de fin :

Lieu des travaux :

Ecoulement gravitaire : ☐ **Sous vide :** ☐ **Sous pression :** ☐

ESSAIS d'étanchéité : Oui ☐ Non ☐

	Gravitaire	Pression	Contrôles vidéo	Tests compactage
Type de réseau				
Type d'essai (eau, air)	<input type="checkbox"/>	<input type="checkbox"/>	Oui <input type="checkbox"/> Non <input type="checkbox"/>	Oui <input type="checkbox"/> Non <input type="checkbox"/>
Opérateur				
Longueur testée (m)				
Pression d'essais (bars)				

Travaux de construction de réseaux

Diamètre (mm)	Matériaux	Gravitaire* Pression Vide	Longueur (m)												
			Site		Profondeur			Rabattement de nappe							
			Urbanisé	Non urbanisé	< 3,50m	3,50 à 5,50m	> 5,50m	< 3,50m	3,50 à 5,50m	> 5,50m					
		G	<input type="checkbox"/>	<input type="checkbox"/>	<input type="checkbox"/>										
		P	<input type="checkbox"/>	<input type="checkbox"/>	<input type="checkbox"/>										
		V	<input type="checkbox"/>	<input type="checkbox"/>	<input type="checkbox"/>										
			<input type="checkbox"/>	<input type="checkbox"/>	<input type="checkbox"/>										
			<input type="checkbox"/>	<input type="checkbox"/>	<input type="checkbox"/>										
			<input type="checkbox"/>	<input type="checkbox"/>	<input type="checkbox"/>										
			<input type="checkbox"/>	<input type="checkbox"/>	<input type="checkbox"/>										
			<input type="checkbox"/>	<input type="checkbox"/>	<input type="checkbox"/>										
			<input type="checkbox"/>	<input type="checkbox"/>	<input type="checkbox"/>										
			<input type="checkbox"/>	<input type="checkbox"/>	<input type="checkbox"/>										
			<input type="checkbox"/>	<input type="checkbox"/>	<input type="checkbox"/>										
			<input type="checkbox"/>	<input type="checkbox"/>	<input type="checkbox"/>										
			<input type="checkbox"/>	<input type="checkbox"/>	<input type="checkbox"/>										
			<input type="checkbox"/>	<input type="checkbox"/>	<input type="checkbox"/>										
			<input type="checkbox"/>	<input type="checkbox"/>	<input type="checkbox"/>										
			<input type="checkbox"/>	<input type="checkbox"/>	<input type="checkbox"/>										
			<input type="checkbox"/>	<input type="checkbox"/>	<input type="checkbox"/>										
			<input type="checkbox"/>	<input type="checkbox"/>	<input type="checkbox"/>										
			<input type="checkbox"/>	<input type="checkbox"/>	<input type="checkbox"/>										
			<input type="checkbox"/>	<input type="checkbox"/>	<input type="checkbox"/>										
			<input type="checkbox"/>	<input type="checkbox"/>	<input type="checkbox"/>										
			<input type="checkbox"/>	<input type="checkbox"/>	<input type="checkbox"/>										
			<input type="checkbox"/>	<input type="checkbox"/>	<input type="checkbox"/>										
			<input type="checkbox"/>	<input type="checkbox"/>	<input type="checkbox"/>										
			<input type="checkbox"/>	<input type="checkbox"/>	<input type="checkbox"/>										
			<input type="checkbox"/>	<input type="checkbox"/>	<input type="checkbox"/>										
			<input type="checkbox"/>	<input type="checkbox"/>	<input type="checkbox"/>										
			<input type="checkbox"/>	<input type="checkbox"/>	<input type="checkbox"/>										
			<input type="checkbox"/>	<input type="checkbox"/>	<input type="checkbox"/>										
			<input type="checkbox"/>	<input type="checkbox"/>	<input type="checkbox"/>										
			<input type="checkbox"/>	<input type="checkbox"/>	<input type="checkbox"/>										
			<input type="checkbox"/>	<input type="checkbox"/>	<input type="checkbox"/>										
			<input type="checkbox"/>	<input type="checkbox"/>	<input type="checkbox"/>										
			<input type="checkbox"/>	<input type="checkbox"/>	<input type="checkbox"/>										
			<input type="checkbox"/>	<input type="checkbox"/>	<input type="checkbox"/>										
			<input type="checkbox"/>	<input type="checkbox"/>	<input type="checkbox"/>										
			<input type="checkbox"/>	<input type="checkbox"/>	<input type="checkbox"/>										
			<input type="checkbox"/>	<input type="checkbox"/>	<input type="checkbox"/>										
			<input type="checkbox"/>	<input type="checkbox"/>	<input type="checkbox"/>										
			<input type="checkbox"/>	<input type="checkbox"/>	<input type="checkbox"/>										
			<input type="checkbox"/>	<input type="checkbox"/>	<input type="checkbox"/>										
			<input type="checkbox"/>	<input type="checkbox"/>	<input type="checkbox"/>										
			<input type="checkbox"/>	<input type="checkbox"/>	<input type="checkbox"/>										
			<input type="checkbox"/>	<input type="checkbox"/>	<input type="checkbox"/>										
			<input type="checkbox"/>	<input type="checkbox"/>	<input type="checkbox"/>										
			<input type="checkbox"/>	<input type="checkbox"/>	<input type="checkbox"/>										
			<input type="checkbox"/>	<input type="checkbox"/>	<input type="checkbox"/>										
			<input type="checkbox"/>	<input type="checkbox"/>	<input type="checkbox"/>										
			<input type="checkbox"/>	<input type="checkbox"/>	<input type="checkbox"/>										
			<input type="checkbox"/>	<input type="checkbox"/>	<input type="checkbox"/>										
			<input type="checkbox"/>	<input type="checkbox"/>	<input type="checkbox"/>										
			<input type="checkbox"/>	<input type="checkbox"/>	<input type="checkbox"/>										
			<input type="checkbox"/> </												

ENTREPRISE (ou Groupement solidaire) :

EIFPAGE ROUTE SUD-OUEST
Ets Poitou-Charentes Limousin
ZAC de Belle-Aire Nord
Rue Christophe Colomb – 17441 AYTRE Cedex
Tél : 05.46.44.30.46

SARL RÉ TRAVAUX PUBLICS
18 rue du 11 Novembre
17440 – SAINTE MARIE DE RÉ
Tél : 05.46.30.17.14

ATTESTATION DE TRAVAUX

Maître d'ouvrage : **COMMUNE DE CHATELAILLON-PLAGE**

Maître d'œuvre : **SCP CHANTOISEAU BOUTGES**

Désignation du marché : **Aménagement du Village des Boucholeurs**

S'agit-il d'un marché à bon de commande ☐ oui ☒ non

Lieu des travaux : **Village des Boucholeurs, CHATELAILLON-PLAGE**

Code postal

Date du début des travaux : 01 DECEMBRE 2016

Date de fin des travaux : 30 OCTOBRE 2017

Montant **Total** HT du marché

Dont **Part du groupement** :

Des travaux ont-ils été sous-traités ☒ oui ☐ non

Si oui, montant HT
des travaux sous-traités :

Nature des travaux sous-traités :

- Signalisation horizontale et verticale - Mise en œuvre des bordures et pavés – Carrotage – Bordures coulées

Description des travaux réalisés par l'entreprise (ou le groupement solidaire) hors sous-traitance
et quantités mises en œuvre :

- Ouvrage escalier en béton armé blanc 20 m³
- Enrobés avec incorporation de quartz 1 200 m²
- Grenaillage de l'enrobé 1 200 m²
- Grave ciment..... 850 T
- Béton désactivé circulé 640 m²
- Couche de forme granulaire en GNT 1 190 m³
- Drainage par tranchée drainante et puisard 50 ml

Moyens utilisés pour la réalisation des travaux : (Cocher les cases retenues)

Bureau d'études : ☒ oui ☐ non

Laboratoire : ☒ oui ☐ non

Matériel spécifique :

- Pelle à pneus, Nivelieuse, Compacteur, Finisseur, petit chargeur

Autre (précisez tout autre élément susceptible de valoriser les prestations de l'entreprise ou du groupement solidaire) :

Contraintes environnant le chantier (Cocher les cases retenues)

Circulation piétonne : ☒ oui ☐ non

Encombrement dû à des réseaux
(eau, électricité) : ☒ oui ☐ non

Circulation automobile : ☒ oui ☐ non

Exiguïté de l'espace réservé au
chantier : ☐ oui ☒ non

OBSERVATIONS :

Les travaux ont été effectués selon les règles de l'art et menés régulièrement à bonne fin.

SIGNATAIRE

Nom : LEONARD

Prénom : Jean-Louis

Fonction : Maire

Organisme : Mairie de Châtelailhon-Plage

Mail : jp.leferme@chatelailhonplage.fr

DATE : Cachet et signature du maître d'œuvre et (ou) du maître d'ouvrage



QUALIFICATIONS FNTP CONCERNEES

Code
1131
3422
3612
333
2342
753



ENTREPRISE (ou Groupement solidaire) :

IEFFAGE ROUTE SUD-OUEST
Ets Poitou-Charentes Limousin
ZAC de Belle-Aire Nord – Rue Christophe Colomb – 17441 AYTRE Cedex
Tél : 05.46.44.30.46

ATTESTATION DE TRAVAUX

Maître d'ouvrage : **COMMUNE DE YVES**

Maître d'œuvre : **A2 I INFRA**

Désignation du marché : **Aménagement du lotissement « Le Dauphin » - Lot VRD**

S'agit-il d'un marché à bon de commande ☐ oui ☒ non

Lieu des travaux : **YVES**

1 7 3 4 0
Code postal

Date du début des travaux : 20 AOUT 2015

Date de fin des travaux : 18 MARS 2016

Montant **Total** HT du marché 455 144,09 €

Dont **Part de l'entreprise** : 418 113,29 €

Des travaux ont-ils été sous-traités ☒ oui ☐ non

Si oui, montant HT
des travaux sous-traités : 37 030,80 €

Nature des travaux sous-traités :

Pose des bordures - Signalisation verticale et horizontale – Espaces Verts - Essais sur réseaux

Description des travaux réalisés par l'entreprise (ou le groupement solidaire) hors sous-traitance
et quantités mises en œuvre :

- Terrassement courant comprenant le décapage, le terrassement des voiries et des tranchées8 808 m³
- Traitement de l'arase à la chaux 1 790 m³
- Couche de forme en matériaux granulaires type GNT.....1 530 m³
- Réalisation de fossés250 ml
- Béton lavé circulé pour entrée et placette475 m²
- Béton lavé de trottoir1 050 m²
- Enrobés 3 356 m²
- Fourniture et pose de potelets bois44 u
- Réalisation d'un collecteur EU SN8 et SN12630 ml
- Réalisation d'un refoulement Ø 63,8/75322 ml
- Réalisation de collecteur EP Ø 400/300/250 PVC CR8 677 ml
- Petits ouvrages divers en maçonnerie (regards béton-chambre) 62 u
- Tranchées pour réseaux secs835 ml
- Fourniture et pose de tubes PVC Télécom LST Ø 42/45 4 650 ml

Moyens utilisés pour la réalisation des travaux : (Cochez les cases retenues)

Bureau d'études : ☒ oui ☐ non

Laboratoire : ☒ oui ☐ non

Matériel spécifique :

- Pelle à pneus, Atelier de traitement, Niveleuse, Compacteur, Pelle à chenille, Chargeur, Bull, Finisseur.

Autre (précisez tout autre élément susceptible de valoriser les prestations de l'entreprise ou du groupement solidaire) :

Contraintes environnant le chantier (Cochez les cases retenues)

Circulation piétonne : ☒ oui ☐ non

Encombrement dû à des réseaux (eau, électricité) : ☒ oui ☐ non

Circulation automobile : ☒ oui ☐ non

Exiguïté de l'espace réservé au chantier : ☐ oui ☒ non

OBSERVATIONS : Travaux réseaux eaux usées en présence de nappe

Les travaux ont été effectués selon les règles de l'art et menés régulièrement à bonne fin.

SIGNATAIRE

Nom : PELLETIER Prénom : GREGORY

Fonction : Maître d'œuvre - chargé d'affaires.

Organisme : A2i infra

Mail : contact@a2i-infra.fr

DATE : 19/12/2017 Cachet et signature du maître d'œuvre et (ou) du maître d'ouvrage

A2i Infra

SARL au capital de 7500€
40, avenue de Romsay
17000 LA ROCHELLE

Tél. : 05 46 68 06 74 Fax : 05 46 68 14 16

Courriel : contact@a2i-infra.fr
SIRET : 483 641 692 00015 Code APE 7112 B

ANNEXE : CANALISATIONS EU - EP et AEP

ENTREPRISE (ou groupement) : EIFFAGE ROUTE SUD-OUEST / Ets PCL

Désignation du marché : Aménagement du lotissement « Le Dauphin » - Lot VRD

Lieu des travaux : YVES

Date de début : 20/08/15 Date de fin : 18/03/16

Travaux de construction de réseaux : Écoulement gravitaire ☒ Sous pression ☐ Sous vide ☐

Diamètre (mm)	Matériaux	Gravitaire Pression Vide			Longueur (en mètre)							
					Site		Profondeur			Rabattement de nappe		
		Urbanisé	Non urbanisé	< 3,50m	3,50 à 5,50m	> 5,50m	< 3,50m	3,50 à 5,50m	> 5,50m			
Ø200	PVC SN12	<input checked="" type="checkbox"/>	<input type="checkbox"/>	<input type="checkbox"/>	X					444 ml		
Ø160	PVC SN8	<input checked="" type="checkbox"/>	<input type="checkbox"/>	<input type="checkbox"/>	X					166 ml		
Ø63/75	PE PN16	<input type="checkbox"/>	<input checked="" type="checkbox"/>	<input type="checkbox"/>	X					322 ml		
Ø250	PVC CR8	<input checked="" type="checkbox"/>	<input type="checkbox"/>	<input type="checkbox"/>	X					292 ml		
Ø300	PVC CR8	<input checked="" type="checkbox"/>	<input type="checkbox"/>	<input type="checkbox"/>	X					238 ml		
Ø400	PVC CR8	<input checked="" type="checkbox"/>	<input type="checkbox"/>	<input type="checkbox"/>	X					137 ml		
		<input type="checkbox"/>	<input type="checkbox"/>	<input type="checkbox"/>								
		<input type="checkbox"/>	<input type="checkbox"/>	<input type="checkbox"/>								

Type de blindage mobilisé pour l'exécution du chantier

(à préciser impérativement) : Blindage caisson

Si rabattement de nappe type de matériel mobilisé :

Pompe

Examens préalables à la réception des ouvrages :

Contrôle	Désinfection		Contrôle d'étanchéité AEP / Refoulement		Assainissement gravitaire	Inspection Vidéo		Contrôle de compactage	
Demandé par le maître d'ouvrage	oui <input type="checkbox"/>	non <input type="checkbox"/>	oui <input checked="" type="checkbox"/>	non <input type="checkbox"/>	oui <input checked="" type="checkbox"/> à l'eau non <input type="checkbox"/> à l'air <input checked="" type="checkbox"/>	oui <input checked="" type="checkbox"/>	non <input type="checkbox"/>	oui <input checked="" type="checkbox"/>	non <input type="checkbox"/>
Société ayant fait le contrôle : • Titulaire du marché travaux : • Opérateur extérieur (Préciser le nom) :	<input type="checkbox"/>		<input type="checkbox"/>		<input type="checkbox"/>	<input type="checkbox"/>		<input checked="" type="checkbox"/>	
		SARP		SARP	SARP		ERSO	
Longueur du réseau contrôlé (m)			322 ml		610 ml	1277 ml		1599 ml	
Pression d'essais (bars)			10 bars		100 Mba				

Nom : PELLE TIER Prénom : CREGORY

Fonction : Maître d'œuvre chargé d'affaires

SIGNATAIRE

Organisme : A2i-infra

Mail : contact@azi-infra.fr

DATE : 19/12/2017 Cachet et signature du maître d'œuvre et (ou) du maître d'ouvrage

A2i-infra
SARL au capital de 7500€
40, avenue de Rompsay
17000 LA ROCHELLE

Tél. : 05 46 68 06 74 Fax : 05 46 68 14 16

Courriel : contact@azi-infra.fr

SIRET : 483 641 692 00015 Code APE 7112 B

ENTREPRISE (ou Groupement solidaire) :

EIFPAGE ROUTE SUD-OUEST /
Ets Poitou-Charentes Limousin
ZAC de Belle-Aire Nord
Rue Christophe Colomb – 17441 AYTRE Cedex
Tél : 05.46.44.30.46

EUROVIA POITOU-CHARENTES LIMOUSIN
7, rue Ampère
ZA de la Corne Neuve
17139 DOMPIERRE SUR MER
Tél : 05.46.35.44.44

ATTESTATION DE TRAVAUX

Maître d'ouvrage : COMMUNAUTE D'AGGLOMERATION DE LA ROCHELLE

Maître d'œuvre : SCE

Désignation du marché : **Requalification des espaces publics de la zone commerciale de Beaulieu – Lot 1 : Espace central et Rue de la Libération & Lot 4 : Rue du 8 Mai et rue du Treuil Gras**

S'agit-il d'un marché à bon de commande ☐ oui ☒ non

Lieu des travaux : **ZC de Beaulieu - PULBOREAU**

1 7 1 3 8
Code postal

Date du début des travaux : 01 JANVIER 2016

Date de fin des travaux : 31 DECEMBRE 2016

Montant **Total HT** du marché 4 266 800 €

Dont **Part du groupement** : 3 822 213,50 €

Des travaux ont-ils été sous-traités ☒ oui ☐ non

Si oui, montant HT
des travaux sous-traités : 444 586,50 €

Nature des travaux sous-traités :

Mise en œuvre des bétons, coulage des bordures
Signalisation horizontale et verticale

Description des travaux réalisés par l'entreprise (ou le groupement solidaire) hors sous-traitance
et quantités mises en œuvre :

- Démolition par engin mécanique de bordures, murets et caniveaux.....	7 650 ml	- Fraisage / Rabotage de surface	40 400 m²
- Terrassement en grande masse pour les aménagements de voirie.....	52 671 m³	- Réalisation de pavés béton engazonnés	256 m²
- Couche de forme en matériaux granulaires type GNT 0/31,5	12 650 m³	- Réalisation de bordures	11 182 ml
- Couche de base en matériaux type GNT.....	4 370 m³	- Réfection de tranchée enduit monocouche	9 493 m²
- Couche de base en enrobés EM2 type 0/14	5 986 T	- Réalisation de petits ouvrages de maçonnerie type regards béton EP/EU et chambres réseaux secs ...	287 U
- Enrobés classiques pour couche de roulement type BBSG 0/10 – BBME 0/10	8 670 T	- Réalisation de tranchée EU pour profondeur > 3,50 m avec essais	365 ml
- Enrobés spéciaux type clairs et très minces	1 545 T	- Réalisation de tranchée EU pour profondeur < 3,50 m avec essais	325 ml
- Béton sablé circulé type SAHARO	436 m²	- Pose de canalisations DN > 600	230 ml
- Béton sablé non circulé type SAHARO	9 146 m²	- Pose de canalisations DN < 600	1 470 ml
- Traitement des bétons (sablage)	9 602 m²	- Pose de tube PVC télécom LST aiguillés	6 956 ml
- Granillage des enrobés	5 450 m²	- Réalisation de tranchée technique pour réseaux divers	5 555 ml

Moyens utilisés pour la réalisation des travaux : (Cocher les cases retenues)

Bureau d'études : ☒ oui ☐ non Laboratoire : ☒ oui ☐ non

Matériel spécifique :

- Pelle à pneus, Finisseur, Raboteuse, Compacteur, Niveleuse

Autre (précisez tout autre élément susceptible de valoriser les prestations de l'entreprise ou du groupement solidaire) :

Contraintes environnant le chantier (Cocher les cases retenues)

Circulation piétonne : ☒ oui ☐ non Encombrement dû à des réseaux (eau, électricité) : ☒ oui ☐ non

Circulation automobile : ☒ oui ☐ non Exigüité de l'espace réservé au chantier : ☒ oui ☐ non

OBSERVATIONS :

- Travaux de nuit
- ZC en activité, circulation temporairement déviée et/ou alternée

Les travaux ont été effectués selon les règles de l'art et menés régulièrement à bonne fin.

Nom : Prénom :

SIGNATAIRE

Fonction :

Organisme : C.D.A la Rochelle

Mail :

DATE : 30/11/2017 Cachet et signature du maître d'œuvre et (ou) du maître d'ouvrage

P. Le Président
et par délégation

Serge POISNET



ANNEXE : CANALISATIONS EU - EP et AEP

ENTREPRISE (ou groupement) : ELIFFAGE ROUTE SUD-OUEST / EUROVIA POITOU-CHARENTES
LIMOUSIN

Désignation du marché : Requalification des espaces publics de la ZC de Beaulieu – Lot 1 : Espace central et de la Libération & Lot 4 : Rue du 8 Mai et rue du Treuil Gras

Lieu des travaux : ZC de Beaulieu – PUILBOREAU Date de début : 01/01/16 Date de fin : 31/12/16

Travaux de construction de réseaux : Écoulement gravitaire ☒ Sous pression ☐ Sous vide ☐

Diamètre (mm)	Matériaux	Gravitaire Pression Vide			Site		Longueur (en mètre)			Rabattement de nappe		
		G	P	V	Urbanisé	Non urbanisé	< 3,50m	3,50 à 5,50m	> 5,50m	< 3,50m	3,50 à 5,50m	> 5,50m
Ø800	Béton 135A	<input checked="" type="checkbox"/>	<input type="checkbox"/>	<input type="checkbox"/>	180		X					
Ø630	Béton 135A	<input checked="" type="checkbox"/>	<input type="checkbox"/>	<input type="checkbox"/>	50		X					
Ø500	Béton 135	<input checked="" type="checkbox"/>	<input type="checkbox"/>	<input type="checkbox"/>	60		X					
Ø400	Béton 135	<input checked="" type="checkbox"/>	<input type="checkbox"/>	<input type="checkbox"/>	350		X					
Ø315	PVC CR8	<input checked="" type="checkbox"/>	<input type="checkbox"/>	<input type="checkbox"/>	400		X					
Ø250	PVC CR8	<input checked="" type="checkbox"/>	<input type="checkbox"/>	<input type="checkbox"/>	190		X					
Ø200	PVC CR8	<input checked="" type="checkbox"/>	<input type="checkbox"/>	<input type="checkbox"/>	470		X					
Ø160 /200/250	PVC SN16	<input checked="" type="checkbox"/>	<input type="checkbox"/>	<input type="checkbox"/>	690			X				

Type de blindage mobilisé pour l'exécution du chantier : Si rabatement de nappe type de matériel mobilisé :
(à préciser impérativement) : Caisson

Examens préalables à la réception des ouvrages :

Contrôle	Désinfection		Contrôle d'étanchéité AEP / Refolement		Assainissement gravitaire		Inspection Vidéo		Contrôle de compactage	
	oui	non	oui	non	oui	non	oui	non	oui	non
Demandé par le maître d'ouvrage	<input type="checkbox"/>	<input type="checkbox"/>	<input type="checkbox"/>	<input type="checkbox"/>	<input checked="" type="checkbox"/>	<input type="checkbox"/>	<input checked="" type="checkbox"/>	<input type="checkbox"/>	<input checked="" type="checkbox"/>	<input type="checkbox"/>
Société ayant fait le contrôle : • Titulaire du marché travaux : • Opérateur extérieur (Préciser le nom) :	<input type="checkbox"/>		<input type="checkbox"/>		Réalisé par MOA sur marché à part SARP <input type="checkbox"/>		<input checked="" type="checkbox"/>		<input checked="" type="checkbox"/>	
Longueur du réseau contrôlé (m)					690		2 390 ml		2 390 ml	
Pression d'essais (bars)					X					

Nom : Prénom :
Fonction :
SIGNATAIRE : E.D.A. B. Rachelle
Organisme :
Mail :

DATE : 30/11/2017 Cachet et signature du maître d'œuvre et (ou) du maître d'ouvrage

P. Le Président
et par délégation



Serge POISNET

Le signataire atteste que les contrôles effectués ci-dessus sont conformes aux exigences du contrat

QUALIFICATIONS FNTP CONCERNEES

Code
211
2313
2342
341
3421
3422
3431
3432
3433
3611
3622
3452
346
3642
347
5143
5144
5161
5162
681