



⚡ électricité • plomberie • chauffage

Construction d'une Résidence Senior

- Pièces relatives à la candidature

MINISTÈRE DE L'ÉCONOMIE ET DES FINANCES
Direction des Affaires Juridiques

MARCHES PUBLICS DC1
LETTRE DE CANDIDATURE
DESIGNATION DU MANDATAIRE PAR SES CO-TRAITANTS¹

Le formulaire DC1 est un modèle de lettre de candidature, qui peut être utilisé par les candidats aux marchés publics (marchés ou accords-cadres) pour présenter leur candidature.

En cas d'allotissement, ce document peut être commun à plusieurs lots.

En cas de candidature groupée, chaque membre du groupement renseigne le formulaire, et produit les renseignements ou documents demandés par l'acheteur (formulaire DC2).

Il est rappelé qu'en application du code de la commande publique, et notamment ses [articles L. 1110-1](#), et [R. 2162-1 à R. 2162-6](#), [R. 2162-7 à R. 2162-12](#), [R. 2162-13 à R. 2162-14](#) et [R. 2162-15 à R. 2162-21](#) (marchés publics autres que de défense ou de sécurité), ainsi que [R. 23612-1 à R. 2362-6](#), [R. 2362-7](#), [R. 2362-8](#), [R. 2362-9 à R. 2362-12](#) et [R. 2362-13 à R. 2362-18](#) (marchés de défense ou de sécurité), le vocable de « marché public » recouvre aussi les marchés de partenariat et les marchés de défense ou de sécurité ainsi que les marchés subséquents et les marchés spécifiques, indépendamment des techniques d'achats utilisées (accords-cadres s'exécutant par la conclusion de marchés subséquents ou par l'émission de bons de commande, concours, systèmes d'acquisition dynamiques, catalogues électroniques et enchères électroniques), qu'ils soient ou non soumis aux obligations relatives à la préparation et à la passation prévues par ce code. Dans tous ces cas, le présent formulaire type est utilisable.

A - Identification de l'acheteur

(Reprendre le contenu de la mention figurant dans l'avis d'appel à la concurrence ou l'invitation à confirmer l'intérêt ; en cas de publication d'une annonce au Journal officiel de l'Union européenne ou au Bulletin officiel des annonces de marchés publics, la simple indication de la référence à cet avis est suffisante ; dans tous les cas, l'indication du numéro de référence attribué au dossier par l'acheteur est également une information suffisante.)

Mairie de Aussac-Vadalle
61 rue de la République
16560 AUSSAC-VADALLE

B - Objet de la consultation

(Reprendre le contenu de la mention figurant dans l'avis d'appel à la concurrence ou l'invitation à confirmer l'intérêt ; en cas de publication d'une annonce au Journal officiel de l'Union européenne ou au Bulletin officiel des annonces de marchés publics, la simple indication de la référence à cet avis est suffisante ; dans tous les cas, l'indication du numéro de référence attribué au dossier par l'acheteur est également une information suffisante.)

Construction d'une résidence Senior

C - Objet de la candidature

(Cocher la case correspondante.)

La candidature est présentée :

- ☐ pour le marché public (en cas de non allotissement) ;
- ☐ pour tous les lots de la procédure de passation du marché public ;
- ☒ pour les lots n°12 et 13 de la procédure de passation du marché public (en cas d'allotissement ; si les lots n'ont pas été numérotés, indiquer ci-dessous l'intitulé du ou des lots tels qu'ils figurent dans l'avis d'appel à la concurrence ou l'invitation à confirmer l'intérêt).

¹ Formulaire non obligatoire disponible, avec sa notice explicative, sur le site du ministère chargé de l'économie.

D - Présentation du candidat

(Cocher la case correspondante.)

☒ Le candidat se présente seul :

[Indiquer le nom commercial et la dénomination sociale du candidat individuel, les adresses de son établissement et de son siège social (si elle est différente de celle de l'établissement), son adresse électronique, ses numéros de téléphone et de télécopie et son numéro SIRET ; à défaut, un numéro d'identification européen ou international ou propre au pays d'origine du candidat issu d'un répertoire figurant dans la liste des [ICD](#).]

■ Nom commercial et dénomination sociale de l'unité ou de l'établissement qui exécutera la prestation :

Entreprise THROMAS
6 Rue de l'ouillette – 16500 CONFOLENS

■ Adresses postale et du siège social (si elle est différente de l'adresse postale) :

S.A.S. CHARANTELEC
ZE Les Voûtes – 25, Avenue de l'Europe - 16730 FLEAC
Tél. : 05.45 25 30 00 – Fax : 05.45.91.22.48

■ Adresse électronique :

sebastien.jonquet@thromas-sa.com

■ Numéros de téléphone et de télécopie :

Tél. : 05.45.84.13.97

■ Numéro SIRET, à défaut, un numéro d'identification européen ou international ou propre au pays d'origine de l'opérateur économique issu d'un répertoire figurant dans la liste des [ICD](#) :

SIRET : 414 780 494 00095

☐ Le candidat est un groupement d'entreprises :

☐ conjoint OU ☐ solidaire

En cas de groupement conjoint, le mandataire est solidaire :

☐ Non OU ☐ Oui

E - Identification des membres du groupement et répartition des prestations

(Tous les membres du groupement remplissent le tableau ci-dessous. En cas de groupement conjoint, les membres du groupement indiquent également dans ce tableau la répartition des prestations que chacun d'entre eux s'engage à réaliser. Ajouter autant de lignes que nécessaires.)

N° du Lot	Nom commercial et dénomination sociale, adresse de l'établissement (*), adresse électronique, numéros de téléphone et de télécopie, numéro SIRET des membres du groupement (***)	Prestations exécutées par les membres du groupement (**)

(*) Préciser l'adresse du siège social du membre du groupement si elle est différente de celle de l'établissement.

(**) Pour les groupements conjoints. Lorsque la candidature est présentée sous forme de groupement solidaire, le renseignement de cette rubrique est inutile.

(***) A défaut, un numéro d'identification européen ou international ou propre au pays d'origine du candidat issu d'un répertoire figurant dans la liste des [ICD](#).

F - Engagements du candidat individuel ou de chaque membre du groupement

F1 – Exclusions de la procédure

Le candidat individuel, ou chaque membre du groupement, déclare sur l'honneur :

- a) dans l'hypothèse d'un marché public autre que de défense ou de sécurité, ne pas entrer dans l'un des cas d'exclusion prévus aux [articles L. 2141-1 à L. 2141-5](#) ou aux [articles L. 2141-7 à L. 2141-10](#) du code de la commande publique (*) ;
- b) dans l'hypothèse d'un marché public de défense ou de sécurité, ne pas entrer dans l'un des cas d'exclusion prévus aux [articles L. 2341-1 à L. 2341-3](#) ou aux [articles L. 2141-7 à L. 2141-10](#) du code de la commande publique.

Afin d'attester que le candidat individuel, ou chaque membre du groupement, n'est pas dans un de ces cas d'exclusion, cocher la case suivante : ☒

(*) Lorsqu'un opérateur économique est, au cours de la procédure de passation d'un marché, placé dans l'un des cas d'exclusion mentionnés aux [articles L. 2141-1 à L. 2141-5](#), aux [articles L. 2141-7 à L. 2141-10](#) ou aux [articles L. 2341-1 à L. 2341-3](#) du code de la commande publique, il informe sans délai l'acheteur de ce changement de situation.

F2 – Documents de preuve disponibles en ligne (applicable également aux MDS, lorsque l'acheteur a autorisé les candidats à ne pas fournir ces documents de preuve en application de l'[article R. 2343-14](#) ou de l'[article R. 2343-15](#) du code de la commande publique)

Le cas échéant, adresse internet à laquelle les documents justificatifs et moyens de preuve sont accessibles directement et gratuitement, ainsi que l'ensemble des renseignements nécessaires pour y accéder :

(Si l'adresse et les renseignements sont identiques à ceux fournis plus haut se contenter de renvoyer à la rubrique concernée.)

- Adresse internet :

- Renseignements nécessaires pour y accéder :

F3 - Capacités

Le candidat individuel, ou les membres du groupement, produisent, aux fins de vérification de l'aptitude à exercer l'activité professionnelle, de la capacité économique et financière et des capacités techniques et professionnelles :
(Cocher la case correspondante.)

☒ le formulaire DC2.

☒ les documents établissant ses capacités, tels que demandés dans les documents de la consultation (*).

(*) **Attention**, dans le cadre d'un marché public de défense ou de sécurité, certains documents de preuve sont à fournir au stade de la candidature ; il convient alors de vérifier attentivement les exigences fixées dans les documents de la consultation. Dans les autres marchés publics, les candidats ne sont tenus de fournir que des informations ; dans ce cas, s'ils peuvent décider de fournir les documents de preuve de la satisfaction aux conditions de participation au stade de la candidature, ils n'y sont en aucun cas tenus et l'acheteur ne peut juridiquement les y obliger.

G - Désignation du mandataire (en cas de groupement)

Les membres du groupement désignent le mandataire suivant :

[Indiquer le nom commercial et la dénomination sociale du mandataire, les adresses de son établissement et de son siège social (si elle est différente de celle de l'établissement), son adresse électronique, ses numéros de téléphone et de télécopie et son numéro SIRET ; à défaut, un numéro d'identification européen ou international ou propre au pays d'origine du candidat issu d'un répertoire figurant dans la liste des [ICD](#).]

- Nom commercial et dénomination sociale de l'unité ou de l'établissement qui exécutera la prestation :

■ Adresses postale et du siège social (si elle est différente de l'adresse postale) :

■ Adresse électronique :

■ Numéros de téléphone et de télécopie :

■ Numéro SIRET, à défaut, un numéro d'identification européen ou international ou propre au pays d'origine de l'opérateur économique issu d'un répertoire figurant dans la liste des [ICD](#) :

Le mandataire devra fournir, si le groupement est désigné attributaire, un document d'habilitation par les autres membres du groupement et précisant les conditions de cette habilitation. Pour les marchés publics de défense ou de sécurité, ce document est à fournir dès le dépôt de la candidature.

Date de la dernière mise à jour : 01/04/2019.

MINISTÈRE DE L'ÉCONOMIE ET DES FINANCES
Direction des Affaires Juridiques

MARCHES PUBLICS

DC2

DECLARATION DU CANDIDAT INDIVIDUEL
OU DU MEMBRE DU GROUPEMENT¹

Le formulaire DC2 est un modèle de déclaration qui peut être utilisé par les candidats aux marchés publics (marchés ou accords-cadres) à l'appui de leur candidature (formulaire DC1).

En cas d'allotissement, ce document doit être fourni pour chacun des lots de la consultation.

En cas de candidature groupée, il est rempli par chaque membre du groupement.

En complément de sa lettre de candidature (formulaire DC1), le candidat individuel ou chacun des membres du groupement peut produire, en annexe du DC2, les éléments demandés par l'acheteur dans l'avis d'appel à la concurrence ou dans l'invitation à confirmer l'intérêt, ou en l'absence d'un tel avis ou d'une telle invitation, dans les documents de la consultation.

Il est rappelé qu'en application du code de la commande publique, et notamment ses [articles L. 1110-1](#), et [R. 2162-1 à R. 2162-6](#), [R. 2162-7 à R. 2162-12](#), [R. 2162-13 à R. 2162-14](#) et [R. 2162-15 à R. 2162-21](#) (marchés publics autres que de défense ou de sécurité), ainsi que [R. 23612-1 à R. 2362-6](#), [R. 2362-7](#), [R. 2362-8](#), [R. 2362-9 à R. 2362-12](#), et [R. 2362-13 à R. 2362-18](#) (marchés de défense ou de sécurité) (MDS) ainsi que les marchés subséquents et les marchés spécifiques, indépendamment des techniques d'achats utilisées (accords-cadres s'exécutant par la conclusion de marchés subséquents ou par l'émission de bons de commande, concours, systèmes d'acquisition dynamiques, catalogues électroniques et enchères électroniques), qu'ils soient ou non soumis aux obligations relatives à la préparation et à la passation prévues par ce code. Dans tous ces cas, le présent formulaire type est utilisable.

A - Identification de l'acheteur

(Reprendre le contenu de la mention figurant dans l'avis d'appel à la concurrence ou l'invitation à confirmer l'intérêt ; en cas de publication d'une annonce au Journal officiel de l'Union européenne ou au Bulletin officiel des annonces de marchés publics, la simple indication de la référence à cet avis est suffisante.)

Mairie de Aussac-Vadalle
61 rue de la République
16560 AUSSAC-VADALLE

B - Objet de la consultation

(Reprendre le contenu de la mention figurant dans l'avis d'appel à la concurrence ou l'invitation à confirmer l'intérêt ; en cas de publication d'une annonce au Journal officiel de l'Union européenne ou au Bulletin officiel des annonces de marchés publics, la simple indication de la référence à cet avis est suffisante ; dans tous les cas, l'indication du numéro de référence attribué au dossier par l'acheteur est également une information suffisante ; **toutefois**, en cas d'allotissement, identifier également le ou les lots concernés par cette candidature.)

Construction d'une résidence Sénior

C - Identification du candidat individuel ou du membre du groupement

C1 - Cas général

■ Nom commercial et dénomination sociale de l'unité ou de l'établissement qui exécutera la prestation, adresses postale et du siège social (si elle est différente de l'adresse postale), adresse électronique, numéros de téléphone et de télécopie, numéro SIRET, à défaut, un numéro d'identification européen ou international ou propre au pays d'origine du candidat issu d'un répertoire figurant dans la liste des [ICD](#) :

¹ Formulaire non obligatoire disponible, avec sa notice explicative, sur le site du ministère chargé de l'économie.

- Nom commercial et dénomination sociale de l'unité ou de l'établissement qui exécutera la prestation :

Entreprise THROMAS
6, rue de l'Ouillette – 16500 CONFOLENS

- Adresses postale et du siège social (si elle est différente de l'adresse postale) :

S.A.S. CHARANTELEC
ZE Les Voûtes – 25, Avenue de l'Europe - 16730 FLEAC
Tél. : 05.45 25 30 00 – Fax : 05.45.91.22.48

- Adresse électronique :

sebastien.jonquet @thromas-sa.com

- Numéros de téléphone et de télécopie :

Tél. : 05.45.84.13.97 –

- Numéro SIRET, à défaut, un numéro d'identification européen ou international ou propre au pays d'origine de l'opérateur économique issu d'un répertoire figurant dans la liste des [ICD](#) :

SIRET : 414 780 494 00095

- Forme juridique du candidat individuel ou du membre du groupement (entreprise individuelle, SA, SARL, EURL, association, établissement public, etc.) :

■ Le candidat est-il une micro, une petite ou une moyenne entreprise au sens de la [recommandation de la Commission du 6 mai 2003](#) concernant la définition des micro, petites et moyennes entreprises ou un artisan au sens au sens [de l'article 19 de la loi du 5 juillet 1996](#) n° 96-603 modifiée relative au développement et à la promotion du commerce et de l'artisanat ([Art. R. 2151-13](#) et [R. 2351-12](#) du code de la commande publique) ?

☐ Oui

☒ Non.

C2 - Cas particuliers en cas de marché public réservé

Le candidat individuel ou le membre du groupement répondant à l'une des conditions qui suivent et postulant à un marché public autre que de défense ou de sécurité réservé en application des [articles L. 2113-12, L. 2113-13](#) ou [L. 2113-15](#) du code de la commande publique coche la case correspondant à sa situation. Le candidat individuel ou le membre du groupement répondant à l'une des conditions qui suivent et postulant à un marché public de défense ou de sécurité réservé en application de l'[article L. 2313-6](#) du code de la commande publique coche la case correspondant à sa situation.

Le candidat européen à statut équivalent, lorsqu'il n'est pas établi en France, précise son statut juridique et, pour les marchés publics de défense ou de sécurité, fournit les textes relatifs à ce statut. Pour les autres marchés publics, la vérification se déroulera dans les conditions de l'[article R. 2144-1](#) du code de la commande publique.

Statut du candidat individuel ou du membre du groupement	
1. <input type="checkbox"/> Entreprise adaptée (article L. 5213-13 du code du travail) ou structures équivalentes	<p>Le contrat d'objectif valant agrément ou un certificat administratif portant reconnaissance du statut d'entreprise adaptée délivré par la direction régionale chargée de l'emploi et de la formation professionnelle ou de structure équivalente sera à produire.</p> <p>Le cas échéant, indiquer l'adresse internet à laquelle ce document est accessible directement et gratuitement, ainsi que l'ensemble des renseignements nécessaires pour y accéder :</p> <ul style="list-style-type: none"> - Adresse internet : - Renseignements nécessaires pour y accéder :

<p>2. <input type="checkbox"/> Etablissement et service d'aide par le travail (articles L. 344-2 et s. du code de l'action sociale et des familles) OU structures équivalentes</p>	<p>Indiquer ci-dessous la date de publication au recueil des actes administratifs de l'arrêté préfectoral portant autorisation de création :</p> <p>Lorsqu'il n'y a pas eu de publication de l'arrêté au recueil des actes administratifs, la preuve de la reconnaissance du statut d'établissement ou de service d'aide par le travail ou de structure équivalente sera à produire. Le cas échéant, indiquer l'adresse internet à laquelle cette preuve est accessible directement et gratuitement, ainsi que l'ensemble des renseignements nécessaires pour y accéder :</p> <p>- Adresse internet :</p> <p>- Renseignements nécessaires pour y accéder :</p>
<p>3. <input type="checkbox"/> Structures d'insertion par l'activité économique (article L.5132-4 du code du travail) OU structures équivalentes</p>	<p>La preuve de la reconnaissance du statut de structure d'insertion par l'activité économique ou de structure équivalente sera à produire. Le cas échéant, indiquer l'adresse internet à laquelle cette preuve est accessible directement et gratuitement, ainsi que l'ensemble des renseignements nécessaires pour y accéder :</p> <p>- Adresse internet :</p> <p>- Renseignements nécessaires pour y accéder :</p>
<p>4.. <input type="checkbox"/> Entreprises de l'économie sociale et solidaire (article 1^{er} de la loi 2014-856 du 31 juillet 2014) OU structures équivalentes (sauf marché de défense ou de sécurité)</p>	<p>La preuve de la qualification d'entreprise de l'économie sociale et solidaire ou de structure équivalente sera à produire. Le cas échéant, indiquer l'adresse internet à laquelle cette preuve est accessible directement et gratuitement, ainsi que l'ensemble des renseignements nécessaires pour y accéder :</p> <p>- Adresse internet :</p> <p>- Renseignements nécessaires pour y accéder :</p>

C3 - Cas spécifiques relatifs aux conditions de participation

■ 1. Lorsque le candidat est inscrit sur une liste officielle d'opérateurs économiques agréés au sens de l'article R. 2143-15 du code de la commande publique et que l'acheteur est un pouvoir adjudicateur ou au sens de des articles R. 2343-16 à R. 2343-17 du même code, que l'acheteur soit un pouvoir adjudicateur ou une entité adjudicatrice :

- Indication du nom de la liste officielle :

- Références sur lesquelles l'inscription ou la certification est basée et, le cas échéant, la classification sur la liste :
(L'attention du candidat est attirée sur le fait qu'il convient de remplir les rubriques suivantes du présent formulaire pour l'ensemble des conditions de participation fixées par l'acheteur et qui ne seraient pas couvertes par les conditions d'inscription sur la liste officielle ou le certificat d'inscription sur cette liste.)

- Le cas échéant, adresse internet à laquelle le certificat d'inscription sur cette liste officielle est accessible directement et gratuitement, ainsi que l'ensemble des renseignements nécessaires pour y accéder :

- Adresse internet :

- Renseignements nécessaires pour y accéder :

■ 2. Lorsque le marché public n'est pas un marché de défense ou de sécurité et que l'acheteur a autorisé les candidats à se limiter à indiquer qu'ils disposent de l'aptitude et des capacités requises en application du second alinéa de l'article R. 2143-4 du code de la commande publique :

☒ Le candidat déclare sur l'honneur satisfaire à l'ensemble des conditions de participation requises par l'acheteur.
(Dans ce cas, il est inutile de remplir les rubriques suivantes du présent formulaire ; le remplissage du formulaire est terminé.)

E - Renseignements relatifs à l'aptitude à exercer l'activité professionnelle concernée par le contrat

Le candidat ne fournit que les renseignements demandés par l'acheteur au titre de l'aptitude à exercer l'activité professionnelle.

(En cas de MDS, les documents de preuve sont à fournir avec la candidature, sauf cas particulier de la rubrique E3.)

E1 - Renseignements sur l'inscription sur un registre professionnel :

E2 - Le cas échéant, pour les marchés publics de services, indication de l'autorisation spécifique dont le candidat doit être doté ou de l'organisation spécifique dont il doit être membre pour pouvoir fournir, dans son pays d'origine, le service concerné :

E3 - Le cas échéant, adresse internet à laquelle les documents justificatifs et moyens de preuve sont accessibles directement et gratuitement, ainsi que l'ensemble des renseignements nécessaires pour y accéder (applicable pour tous les marchés publics autres que MDS et, pour les MDS, uniquement lorsque l'acheteur a autorisé les candidats à ne pas fournir ces documents de preuve en application de l'article R. 2343-14 du code de la commande publique) :

(Si l'adresse et les renseignements sont identiques à ceux fournis plus haut se contenter de renvoyer à la rubrique concernée.)

- Adresse internet :

- Renseignements nécessaires pour y accéder :

F - Renseignements relatifs à la capacité économique et financière du candidat individuel ou du membre du groupement

Le candidat ne fournit que les renseignements demandés par l'acheteur au titre de la capacité économique et financière.

(En cas de MDS, les documents de preuve sont à fournir avec la candidature, sauf cas particulier de la rubrique F4.)

F1 - Chiffres d'affaires hors taxes des trois derniers exercices disponibles

	Exercice du 01/01/20 au 31/12/20	Exercice du 01/01/21 au 31/12/21	Exercice du 01/01/22 au 31/12/22
Chiffre d'affaires global (ne remplir que pour les exercices pour lesquels ce renseignement est demandé par l'acheteur)	8 386 128 €	10 030 536 €	16 651 190 €
Part du chiffre d'affaires concernant les fournitures, services, ou travaux objet du marché (si demandé par l'acheteur)	100 %	100 %	%

Lorsque les informations sur le chiffre d'affaires ne sont pas disponibles pour la totalité de la période demandée, indication de la date à laquelle l'opérateur économique a été créé ou a commencé son activité :

...../...../.....

F2 – Autres informations requises par l'acheteur au titre de la capacité économique et financière
(Chiffres d'affaires moyens sur la période demandée par l'acheteur, informations sur les comptes annuels, rapport entre les éléments d'actif et de passif, informations sur le niveau approprié d'assurance des risques professionnels, etc., tels que demandés par l'acheteur ; le cas échéant, renvoyer à la rubrique H du présent formulaire.)

F3 – Pour les marchés publics de travaux

☒ En cochant cette case, le candidat déclare qu'il aura souscrit un contrat d'assurance le couvrant au regard de la responsabilité décennale ([article L. 241-1](#) du code des assurances).

(Y compris en cas de MDS, les documents de preuve ne seront sollicités sur ce point qu'avant l'attribution du marché public.)

F4 – Documents de preuve disponibles en ligne (applicable pour tous les marchés publics autres que MDS et, pour les MDS, uniquement lorsque l'acheteur a autorisé les candidats à ne pas fournir ces documents de preuve en application de l'[article R. 2343-14](#) du code de la commande publique)

Le cas échéant, adresse internet à laquelle les documents justificatifs et moyens de preuve sont accessibles directement et gratuitement, ainsi que l'ensemble des renseignements nécessaires pour y accéder :

(Si l'adresse et les renseignements sont identiques à ceux fournis plus haut se contenter de renvoyer à la rubrique concernée.)

- Adresse internet :

- Renseignements nécessaires pour y accéder :

G - Renseignements relatifs à la capacité technique et professionnelle du candidat individuel ou du membre du groupement

Le candidat ne fournit que les renseignements demandés par l'acheteur au titre de la capacité technique et professionnelle.

(En cas de MDS, les documents de preuve sont à fournir avec la candidature, sauf cas particulier de la rubrique G2.)

G1 - Le candidat ne fournit que les renseignements demandés par l'acheteur au titre de la capacité technique et professionnelle, qu'il peut récapituler ici

G2 - Documents de preuve disponibles en ligne (applicable pour tous les marchés publics autres que MDS et, pour les MDS, uniquement lorsque l'acheteur a autorisé les candidats à ne pas fournir ces documents de preuve en application de l'[article R. 2343-14](#) du code de la commande publique) :

Le cas échéant, adresse internet à laquelle les documents justificatifs et moyens de preuve sont accessibles directement et gratuitement, ainsi que l'ensemble des renseignements nécessaires pour y accéder :

(Si l'adresse et les renseignements sont identiques à ceux fournis plus haut se contenter de renvoyer à la rubrique concernée.)

- Adresse internet :

- Renseignements nécessaires pour y accéder :

Code d'accès :

H - Capacités des opérateurs économiques sur lesquels le candidat individuel ou le membre du groupement s'appuie pour présenter sa candidature

Rubrique à renseigner dans l'hypothèse où le candidat ou l'un des membres du groupement s'appuie sur la ou les capacités d'un autre opérateur économique, quelle que soit la nature juridique des liens qui l'unissent à cet opérateur, en application du II de l'article R. 2142-3 du code de la commande publique auquel l'article R. 2342-2 renvoie.

(Joindre, pour chaque opérateur économique, en annexe du DC2, tous les renseignements demandés par l'acheteur dans l'avis d'appel à la concurrence ou l'invitation à confirmer l'intérêt ou en l'absence d'un tel avis ou d'une telle invitation, dans les documents de la consultation. Le candidat sera tenu d'apporter la preuve que chacun des opérateurs économiques mettra à la disposition du candidat individuel ou du membre du groupement les moyens nécessaires pendant toute la durée d'exécution du marché public ; en cas de MDS, cette preuve est à fournir au stade du dépôt de la candidature.)

Désignation du (des) opérateur(s)

(Adapter le tableau autant que nécessaire.)

N° du Lot	Nom du membre du groupement concerné (*)	Nom commercial et dénomination sociale, adresse de l'établissement (**), adresse électronique, numéros de téléphone et de télécopie, numéro SIRET de l'opérateur sur les capacités duquel le candidat ou le membre du groupement s'appuie (***)

(*) En cas de candidature individuelle, le renseignement de cette rubrique est inutile.

(**) Préciser l'adresse du siège social du membre du groupement si elle est différente de celle de l'établissement.

(**) Pour les groupements conjoints.

(***) À défaut, un numéro d'identification européen ou international ou propre au pays d'origine du candidat issu d'un répertoire figurant dans la liste des [ICD](#).

I1 – Renseignements relatifs à la nationalité du candidat individuel ou du membre du groupement

I2 – Documents, renseignements ou justificatifs permettant d'évaluer si le candidat individuel ou le membre du groupement répond aux critères d'accessibilité à la procédure indiquée dans l'avis d'appel à la concurrence (uniquement lorsque l'acheteur a ouvert la procédure de passation aux opérateurs économiques des pays tiers à l'Union européenne ou à l'Espace économique européen)

Date de la dernière mise à jour : 01/04/2019.

Formulaire obligatoire (article 53 A
du Code général des impôts)

Désignation de l'entreprise : CharAntElec

Durée de l'exercice exprimée en nombre de mois* 12

Adresse de l'entreprise 0000 Zone Emploi les Voûtes 16730 FLEAC

Durée de l'exercice précédent* 12

Numéro SIRET* 4 1 4 7 8 0 4 9 4 0 0 0 1 2

Néant ☐ *Exercice N clos le,
31/12/2022

		Brut 1		Amortissements, provisions 2		Net 3
Capital souscrit non appelé (I) AA						
ACTIF IMMOBILISÉ*	IMMOBILISATIONS INCORPORELLES	Frais d'établissement * AB		AC		
		Frais de développement * CX		CQ		
		Concessions, brevets et droits similaires AF	61 070	AG	60 166	905
		Fonds commercial (I) AH	4 187 633	AI	43 311	4 144 321
		Autres immobilisations incorporelles AJ		AK		
		Avances et acomptes sur immobilisations incorporelles AL		AM		
		Terrains AN	25 154	AO		25 154
		Constructions AP	450 661	AQ	315 875	134 786
		Installations techniques, matériel et outillage industriels AR	506 691	AS	460 345	46 346
		Autres immobilisations corporelles AT	880 339	AU	736 621	143 718
IMMOBILISATIONS CORPORELLES		Immobilisations en cours AV		AW		
		Avances et acomptes AX		AY		
IMMOBILISATIONS FINANCIÈRES (2)		Participations évaluées selon la méthode de mise en équivalence CS		CT		
		Autres participations CU		CV		
		Créances rattachées à des participations BB		BC		
		Autres titres immobilisés BD	650	BE		650
		Prêts BF		BG		
		Autres immobilisations financières* BH	32 618	BI		32 618
		TOTAL (II) BJ	6 144 815	BK	1 616 318	4 528 497
ACTIF CIRCULANT	STOCKS *	Matières premières, approvisionnements BL		BM		
		En cours de production de biens BN		BO		
		En cours de production de services BP		BQ		
		Produits intermédiaires et finis BR		BS		
		Marchandises BT		BU		
		Avances et acomptes versés sur commandes BV	10 546	BW		10 546
	CRÉANCES	Clients et comptes rattachés (3)* BX	6 996 114	BY	443 127	6 552 987
		Autres créances (3) BZ	732 542	CA		732 542
		Capital souscrit et appelé, non versé CB		CC		
	DIVERS	Valeurs mobilières de placement (dont actions propres :) CD		CE		
Comptes de régularisation		Disponibilités CF	200 761	CG		200 761
		Charges constatées d'avance (3)* CH	25 527	CI		25 527
		TOTAL (III) CJ	7 965 490	CK	443 127	7 522 363
		Frais d'émission d'emprunt à étaler (IV) CW				
		Primes de remboursement des obligations (V) CM				
		Ecarts de conversion actif* (VI) CN				
		TOTAL GÉNÉRAL (I à VI) CO	14 110 305	IA	2 059 445	12 050 860
Renvois : (1) Dont droit au bail :		(2) Part à moins d'un an des immobilisations financières nettes : CP		(3) Part à plus d'un an CR		
Clause de réserve de propriété :*		Immobilisations :	Stocks :	Créances :		

* Des explications concernant cette rubrique sont données dans la notice n° 2032

Formulaire obligatoire (article 53 A
du Code général des impôts)Désignation de l'entreprise CharAntElecNéant ☐ *

Exercice N

CAPITAUX PROPRES	Capital social ou individuel (1)* (Dont versé : 221 000)	DA	221 000
	Primes d'émission, de fusion, d'apport, ...	DB	
	Ecart de réévaluation (2)* (dont écart d'équivalence EK)	DC	
	Réserve légale (3)	DD	22 100
	Réserves statutaires ou contractuelles	DE	
	Réserves réglementées (3)* (Dont réserve spéciale des provisions pour fluctuation des cours B1)	DF	
	Autres réserves (Dont réserve relative à l'achat d'oeuvres originales d'artistes vivants* EJ)	DG	562 540
	Report à nouveau	DH	
	RÉSULTAT DE L'EXERCICE (bénéfice ou perte)	DI	650 762
	Subventions d'investissement	DJ	
	Provisions réglementées *	DK	
	TOTAL (I)	DL	1 456 402
Autres fonds propres	Produit des émissions de titres participatifs	DM	
	Avances conditionnées	DN	
	TOTAL (II)	DO	
Provisions pour risques et charges	Provisions pour risques	DP	921 247
	Provisions pour charges	DQ	315 246
	TOTAL (III)	DR	1 236 494
DETTES (4)	Emprunts obligataires convertibles	DS	
	Autres emprunts obligataires	DT	
	Emprunts et dettes auprès des établissements de crédit (5)	DU	78 593
	Emprunts et dettes financières divers (Dont emprunts participatifs EI)	DV	3 140 071
	Avances et acomptes reçus sur commandes en cours	DW	152 314
	Dettes fournisseurs et comptes rattachés	DX	1 879 309
	Dettes fiscales et sociales	DY	2 584 812
	Dettes sur immobilisations et comptes rattachés	DZ	13 919
	Autres dettes	EA	54 153
	TOTAL (IV)	EB	1 454 792
Compte régul.	Produits constatés d'avance (4)	EC	9 357 965
	TOTAL GÉNÉRAL (I à V)	EE	12 050 860
RENOVOIS	(1) Écart de réévaluation incorporé au capital	1B	
	(2) Dont { Réserve spéciale de réévaluation (1959)	1C	
	{ Ecart de réévaluation libre	1D	
	{ Réserve de réévaluation (1976)	1E	
	(3) Dont réserve spéciale des plus-values à long terme *	1F	
	(4) Dettes et produits constatés d'avance à moins d'un an	1G	9 357 965
	(5) Dont concours bancaires courants, et soldes créditeurs de banques et CCP	1H	

* Des explications concernant cette rubrique sont données dans la notice n° 2032

Formulaire obligatoire (article 53 A
du Code général des impôts)Désignation de l'entreprise : CharAntElecNéant ☐ *

		Exercice N			
		France		Exportations et livraisons intracommunautaires	Total
PRODUITS D'EXPLOITATION	Ventes de marchandises*	FA		FB	FC
	Production vendue { biens *	FD	-33	FE	FF
	services *	FG	18 245 385	FH	FI
	Chiffres d'affaires nets *	FJ	18 245 352	FK	FL
	Production stockée*				FM
	Production immobilisée*				FN
	Subventions d'exploitation				FO
	Reprises sur amortissements et provisions, transferts de charges* (9)				FP
	Autres produits (1) (11)				FQ
	Total des produits d'exploitation (2) (I)				FR
CHARGES D'EXPLOITATION	Achats de marchandises (y compris droits de douane)*				FS
	Variation de stock (marchandises)*				FT
	Achats de matières premières et autres approvisionnements (y compris droits de douane)*				FU
	Variation de stock (matières premières et approvisionnements)*				FV
	Autres achats et charges externes (3) (6 bis)*				FW
	Impôts, taxes et versements assimilés*				FX
	Salaires et traitements*				FY
	Charges sociales (10)				FZ
	DOTATIONS D'EXPLOITATION	Sur immobilisations { - dotations aux amortissements*			GA
					GB
		Sur actif circulant : dotations aux provisions*			GC
	Pour risques et charges : dotations aux provisions				GD
	Autres charges (12)				GE
	Total des charges d'exploitation (4) (II)				GF
1 - RÉSULTAT D'EXPLOITATION (I - II)					GG
opérations en commun	Bénéfice attribué ou perte transférée*			(III)	GH
	Perte supportée ou bénéfice transféré*			(IV)	GI
PRODUITS FINANCIERS	Produits financiers de participations (5)				GJ
	Produits des autres valeurs mobilières et créances de l'actif immobilisé (5)				GK
	Autres intérêts et produits assimilés (5)				GL
	Reprises sur provisions et transferts de charges				GM
	Différences positives de change				GN
	Produits nets sur cessions de valeurs mobilières de placement				GO
	Total des produits financiers (V)				GP
CHARGES FINANCIÈRES	Dotations financières aux amortissements et provisions*				GQ
	Intérêts et charges assimilées (6)				GR
	Différences négatives de change				GS
	Charges nettes sur cessions de valeurs mobilières de placement				GT
	Total des charges financières (VI)				GU
2 - RÉSULTAT FINANCIER (V - VI)					GV
3 - RÉSULTAT COURANT AVANT IMPÔTS (I - II + III - IV + V - VI)					GW

(RENOVOIS : voir tableau n° 2053) * Des explications concernant cette rubrique sont données dans la notice n° 2032.

Désignation de l'entreprise CharAntElec

Néant ☐ *

										Exercice N	
PRODUITS EXCEPTIONNELS	Produits exceptionnels sur opérations de gestion									HA	3 304
	Produits exceptionnels sur opérations en capital *									HB	
	Reprises sur provisions et transferts de charges									HC	
	Total des produits exceptionnels (7) (VII)									HD	3 304
CHARGES EXCEPTIONNELLES	Charges exceptionnelles sur opérations de gestion (6 bis)									HE	4 822
	Charges exceptionnelles sur opérations en capital *									HF	
	Dotations exceptionnelles aux amortissements et provisions (6 ter)									HG	
	Total des charges exceptionnelles (7) (VIII)									HH	4 822
4 - RÉSULTAT EXCEPTIONNEL (VII - VIII)										HI	-1 518
Participation des salariés aux résultats de l'entreprise (IX)										HJ	
Impôts sur les bénéfices * (X)										HK	
TOTAL DES PRODUITS (I + III + V + VII)										HL	19 615 818
TOTAL DES CHARGES (II + IV + VI + VIII + IX + X)										HM	18 965 056
5 - BÉNÉFICE OU PERTE (Total des produits - total des charges)										HN	650 762
REVENUS	(1)	Dont produits nets partiels sur opérations à long terme								HO	
	(2)	produits de locations immobilières								HY	
		produits d'exploitation afférents à des exercices antérieurs (à détailler au (8) ci-dessous)								IG	
	(3)	- Crédit-bail mobilier *								HP	
		- Crédit-bail immobilier								HQ	
	(4)	Dont charges d'exploitation afférentes à des exercices antérieurs (à détailler au (8) ci-dessous)								IH	
	(5)	Dont produits concernant les entreprises liées								IJ	
	(6)	Dont intérêts concernant les entreprises liées								IK	
	(6bis)	Dont dons faits aux organismes d'intérêt général (art.238 bis du C.G.I.)								IX	
	(6ter)	Dont amortissements des souscriptions dans des PME innovantes (art. 217 octies)								RC	
		Dont amortissements exceptionnel de 25% des constructions nouvelles (art. 39 quinquies D)								RD	
	(9)	Dont transferts de charges								A1	33 071
	(10)	Dont cotisations personnelles de l'exploitant (13)								A2	
		(Dont montant des cotisations sociales obligatoires hors CSG-CRDS) A5									
	(11)	Dont redevances pour concessions de brevets, de licences (produits)								A3	
	(12)	Dont redevances pour concessions de brevets, de licences (charges)								A4	
	(13)	Dont primes et cotisations complémentaires personnelles :		facultatifs	A6	obligatoires		A9			
			Dont cotisations facultatives Madelin	A7	Dont cotisations facultatives aux nouveaux plans d'épargne retraite		A8				
(7)	joindre en annexe : Détail des produits et charges exceptionnels (Si le nombre de lignes est insuffisant, reproduire le cadre (7) et le									Exercice N	
										Charges exceptionnelles	Produits exceptionnels
CH EXC										4 822	3 304
(8)	Détail des produits et charges sur exercices antérieurs :									Exercice N	
										Charges antérieures	Produits antérieurs

* Des explications concernant cette rubrique sont donnés dans la notice n° 2032

1^{er} EXEMPLAIRE DESTINE A L'ADMINISTRATION

2051 : Bilan - Passif avant répartition

Désignation de la société : 12935 - CharAntElec

DGFP N° 2051

Siret : 41478549400012

Pôle : POL26 - VINCI ENERGIES

Rattachée : Liens fiscale 2021 - IS (société intégrée) - Réelle

Documents liés

Mise à jour 2022

Utilisateur : 907903040A004300000 - admin

(*) Exercices 2014 (initiaux 2014) : suppression de la colonne N-1 en cas de rétrocession au titre de la campagne YDFC 2015. NB : ces données sont prochainement conservées pour faciliter la transition.

Clôture au :

31/12/2021

Néant : []

BILAN - PASSIF			Exercice N	Exercice N-1 (*)
Capital social ou individuel (1)	(Donc verse)	221 000,00	DA	221 000,00
Primes d'émission, de fusion, d'apport, ...			DB	
Ecart de réévaluation (2)	(Donc part d'équivalence) EK		DC	
Réserve légale (3)			DD	22 100,00
Réserves statutaires ou contractuelles			DE	
Réserves réglementées	(Donc réserve spéciale des provisions pour fluctuation des cours) 01		DF	
Autres réserves	(Donc réserve relative à l'achat d'actifs originaux financiers) 02		DG	256 986,09
TOTAL réserves				279 086,09
Rapport à nouveau			DH	
RÉSULTAT DE L'EXERCICE (bénéfice ou perte)			DI	363 544,26
Subventions d'investissement			DJ	
Provisions réglementées			DK	
TOTAL (I)			DL	805 548,35
Produit des émissions de titres participatifs			DM	
Avances conditionnées			DN	
TOTAL (II)			DO	
Provisions pour risques			DP	740 050,01
Provisions pour charges			DQ	150 000,00
TOTAL (III)			DR	890 050,01
Emprunts obligataires convertibles			DS	
Autres emprunts obligataires			DT	
Emprunts et dettes auprès des établissements de crédit (5)			DU	252 504,04
Emprunts et dettes financières divers	(Donc emprunts participatifs) 03		DV	3 421 029,42
TOTAL dettes financières				3 673 534,26
Avances et acomptes reçus sur commandes en cours			DW	47 861,30
Dettes fournisseurs et comptes rattachés			DX	998 021,14
Dettes fiscales et sociales			DY	1 130 028,14
Dettes sur immobilisations et comptes rattachés			DZ	17 500,45
Autres dettes			EA	57 270,70
TOTAL dettes d'exploitation				2 250 781,73
Produits constatés d'avance (4)			EB	712 507,85
TOTAL (IV)			EC	6 636 823,84
Ecart de conversion passif	(V)		ED	
TOTAL GÉNÉRAL (I à V)			EE	9 333 922,20
(1) Ecart de réévaluation incorporé au capital			1B	
(2) Dont :			1C	
Réserve spéciale de réévaluation (1969)			1D	
carte de réévaluation libre			1E	
Réserve de réévaluation (1976)			1F	
(3) Dont réserve spéciale des plus-values à long terme			1G	
(4) Dettes et produits constatés d'avance à moins d'un an			1H	
(5) Dont concours bancaires courants, et soldes créditeurs de banques et CCP			1I	

FR N :

411 544,73

Rappel 2057 :

3 673 534,26

Rappel 2057 :

2 250 781,73

Rappel Actif N :

9 333 922,20

OK

OK

OK

OK

OK

OK

OK

2052 : Compte de résultat de l'exercice (en liste)

Désignation de la société : 12935 - CharAntElec

DGFP N° 2052

Siret : 41478049400012

Pôle : POL20 - VINCI ENERGIES

Remontée : Liasse fiscale 2021 - IS (société intégrée) - Réelle

Documents liés

Minisère 2022

Utilisateur : 187893844A00943D0035 - carole

(*) Exercice 2014 (millésime 2015) : suppression de la colonne N-1 en cas de rétrotransmission au titre de la campagne TDFC 2015. NB : ces données sont provisoirement conservées pour faciliter la transition.

Claire au :

31/12/2021

Néant : []

COMPTES DE RESULTAT		Exercice N			Exercice N-1 (*)	
		France	Exportation	Total		
Ventes de marchandises		FA	FB	FC		
Production vendue	Biens	FD	FE	FF		
	Services	FG	FH	FI		
Chiffres d'affaires nets		FJ	FK	FL		
Production stockée				FM		
Production immobilisée				FN		
Subventions d'exploitation				FO		
Reprises sur amortissements et provisions, transferts de charges (9)				FP		
Autres produits (1) (11)				FQ		
Total des produits d'exploitation (2) (I)				FR		
Achats de marchandises (y compris droits de douane)				FS		
Variation de stock (marchandises)				FT		
Achats de matières premières et autres approvisionnements (y compris droits de douane)				FU		
Variation de stock (matières premières et approvisionnements)				FV		
Autres achats et charges externes (3) (6 bis)				FW		
Impôts, taxes et versements assimilés				FX		
Salaire et traitements				FY		
Charges sociales (10)				FZ		
Dotations d'exploitation	Sur immobilisations	is aux amortissements		GA		
		is aux provisions		GB		
actif circulant : dotations aux provisions				GC		
risques et charges : dotations aux provisions				GD		
Autres charges (12)				GE		
Total des charges d'exploitation (4) (II)				GF		
1. RESULTAT D'EXPLOITATION (I - II)				GG		
Bénéfice attribué ou perte transférée				GH		
Perte supportée ou bénéfice transféré				GI		
Produits financiers de participations (5)				GJ		
Produits des autres valeurs mobilières et créances de l'actif immobilisé (5)				GK		
Autres intérêts et produits assimilés (5)				GL		
Reprises sur provisions et transferts de charges				GM		
Différences positives de change				GN		
Produits nets sur cessions de valeurs mobilières de placement				GO		
Total des produits financiers (V)				GP		
Dotations financières aux amortissements et provisions				GQ		
Intérêts et charges assimilés (6)				GR		
Différences négatives de change				GS		
Charges nettes sur cessions de valeurs mobilières de placement				GT		
Total des charges financières (VI)				GU		
2. RESULTAT FINANCIER (V - VI)				GV		
3. RESULTAT COURANT AVANT IMPOTS (I - II + III - IV + V - VI)				GW		

2053 : Compte de résultat de l'exercice (suite)

Désignation de la société : 12935 - CharAntElec

DGFIP N° 2053

Siret : 41478948406612

Pôle : POL20 - VMCI ENERGIES

Remarque : Liasse fiscale 2021 - IR (spécificité intégrée) - Réelle

Document R4c

MWétra 2022

Utilisateur : 00700344A0M43D825 - super

(*) Exercice 2014 (milliers 2018) : suppression de la colonne N-1 au gas de l'immaturation au titre de la campagne TDPC 2015. NB : ces données ont été provisoirement conservées pour faciliter la transition.

Clôture au :

31/12/2021

Néant : []

COMPTE DE RESULTAT (SUITE)		Exercice N	Exercice N-1 (*)
Produits exceptionnels sur opérations de gestion	HA		
Produits exceptionnels sur opérations en capital	HB	416,57	2 692,60
Reprises sur provisions et transferts de charges	HC		
Total des produits exceptionnels (7) (VA)	HD	416,57	2 692,60
Charges exceptionnelles sur opérations de gestion (5 bis)	HE	2 400,00	
Charges exceptionnelles sur opérations en capital	HF		
Dotations exceptionnelles aux amortissements et provisions	HO		
Total des charges exceptionnelles (7) (VB)	HI	2 400,00	
A- RESULTAT EXCEPTIONNEL (VA - VB)	HI	-1 983,43	1 000,00
Participation des salariés aux résultats de l'entreprise	IJK		
Impôts sur les bénéfices	IK		580,24
TOTAL DES PRODUITS (B + H + V + VA)	IL	10 887 441,26	8 784 583,62
TOTAL DES CHARGES (H + I + VI + VB + (K + J))	IM	10 354 867,00	8 827 584,82
BENEFICE SUR RESULTE (total des produits - total des charges)	IN	532 574,26	-42 999,20
(1) Dont produits nets perçus sur opérations à long terme	IO		
(2) Dont produits de locations immobilières	IP		
produits d'exploitation afférents à des exercices antérieurs (à détailler au (8) ci-dessous)	IQ		
(3) Dont Crédi-bail mobilier	IR		
Crédi-bail immobilier	IS		
(4) Dont charges d'exploitation afférentes à des exercices antérieurs (à détailler au (8) ci-dessous)	IT		
(5) Dont produits concernant les entreprises liées	IU		
(6) Dont intérêts concernant les entreprises liées	IV	22 560,31	10 824,06
(6bis) Dont dons faits aux organismes d'intérêt général (art. 238 bis du C.G.I.)	IX		
(6ter) Dont amortissement des souscriptions dans des PME innovantes (art. 217 octies) à compter de 2016	IC		
(6ter) Dont amortissement exceptionnel de 25% des constructions nouvelles (art. 39 quinquies D) à compter de 2016	ID		
(9) Dont transferts de charges	AI	25 900,02	32 200,64
(10) Dont cotisations personnelles de l'exploitant (13)	A2		
(11) Dont redevances pour concessions de brevets, de licences (produits)	A3		
(12) Dont redevances pour concessions de brevets, de licences (charges)	A4		
(13) Dont primes et cotisations complémentaires personnelles - facultatives (A5) / obligatoires (A6)	A5		
	A6		
	A7		
	A8		
(7) Détail des produits et charges exceptionnels :			
		Exercice N	Exercice N-1
		Charges exceptionnelles	Produits exceptionnels
TOTAL général		2 400,00	417,07
(8) Détail des produits et charges sur exercices antérieurs :		Exercice N	Exercice N-1
		Charges antérieures	Produits antérieurs
TOTAL général			

2054 : Immobilisations

Désignation de la société : 12935 - CharAntElec

DGFP N° 2054

Siret : 4147804000012

Pôle : POL20 - VINCI ENERGIES

Remarque : Liasses fiscales 2021 - IS (société intégrée) - Rôle

Documents fis

Mémorandum 2022

Utilisateur : 18799384AA089420831 - cpre

Clôture au :

31/12/2021

Néant : ()

CADRE A				IMMOBILISATIONS		Valeur brute des immobilisations au début de l'exercice		Augmentations	
Frais d'établissement et de développement				TOTAL		CZ		D8	
Autres postes d'immobilisations incorporelles				TOTAL II		KD		KE	
Terrains				Ciel propre		KG		KH	
Constructions				sol propre		KJ		KK	
				sol d'autrui		KM		KN	
				gates, agenc. et am. des constructions		KP		KQ	
Installations techniques, matériel et outillage industriels				B3		KB		KT	
Autres immobilisations corporelles				gates, agenc. et aménagements divers		KV		KW	
				véhicule de transport		KY		KZ	
				véhicule de bureau et mobilier informatique		LB		LC	
				véhicules récupérables et divers		LE		LF	
Immobilisations corporelles en cours						LH		LI	
Avances et acomptes						LK		LL	
TOTAL III						LM		LO	
Participations évaluées par mise en équivalence						BP		BQ	
Autres participations						BU		BV	
Autres titres immobilisés						UP		UR	
Prêts et autres immobilisations financières						UT		UW	
TOTAL IV						LQ		LR	
TOTAL GÉNÉRAL (I + II + III + IV)						BG		BH	
CADRE B				IMMOBILISATIONS		Diminutions		Valeur brute des immobilisations à la fin de l'exercice	
Frais d'établissement et de développement				TOTAL		IN		O8	
Autres postes d'immobilisations incorporelles				TOTAL II		IO		LW	
Terrains						IP		LY	
Constructions				sol propre		IQ		MB	
				sol d'autrui		IR		ME	
				gates, agenc. et am. des constructions		IS		MH	
Installations techniques, matériel et outillage industriels						IT		MK	
Autres immobilisations corporelles				gates, agenc. et aménagements divers		IU		MN	
				véhicule de transport		IV		MQ	
				véhicule de bureau et mobilier informatique		IW		MT	
				véhicules récupérables et divers		IX		MW	
Immobilisations corporelles en cours						IY		NA	
Avances et acomptes						NC		NE	
TOTAL III						IV		NH	
Participations évaluées par mise en équivalence						IZ		OY	
Autres participations						IP		BY	
Autres titres immobilisés						II		2C	
Prêts et autres immobilisations financières						II		2F	
TOTAL IV						IS		NK	
TOTAL GÉNÉRAL (I + II + III + IV)						II		OL	

2050 : Bilan - Actif

Désignation de la société : 12935 - CHARANTELEC

DGFIP N° 2050

Siret : 41476049400012

Pôle : POL20 - VINCI ENERGIES

Documents liés

Millésime 2020

Remontée : Liasse fiscale 2019 - IS (société intégrée) - Réelle

Utilisateur : 12799384A-AD843D8935 - Carole

(*) Exercice 2014 (millésime 2016) : suppression de la colonne N-1 en cas de transmission au fil de la campagne DFG 2016. NB : ces données sont provisoirement conservées pour faciliter la transition.

Clôture au : 31/12/2019

N°ent : []

BILAN - ACTIF		Exercice N			N-1
		Brut	Amortiss. prov.	Net	Net
Capital souscrit non appelé	AA				
Frais d'établissement	AB		AC		
Frais de développement	CA		CC		
Concessions, brevets et droits similaires	AP	27 848,21	AG	27 848,21	
Fonds commercial (1)	AH	271 311,08	AI	25 980,84	245 334,54
Autres immobilisations incorporelles	AJ		AK		
Avances et acomptes sur immobilisations incorporelles	AL		AM		
TOTAL immobilisations incorporelles		299 159,59	53 835,05	245 334,54	253 986,82
Terreins	AN	25 154,00	AO	25 154,00	25 154,00
Constructions	AP	255 068,77	AQ	254 154,71	10 914,06
Installations techniques, matériel et outillage industriels	AR	284 512,10	AS	278 188,52	6 323,58
Autres immobilisations corporelles	AT	348 787,50	AU	278 109,71	70 677,79
Immobilisations en cours	AV		AW		
Avances et acomptes	AX		AY		
TOTAL immobilisations corporelles		923 502,48	806 453,94	117 049,27	128 938,79
Participations évaluées selon la méthode de mise en équivalence	CS		CT		
Autres participations	CU		CV		
Créances rattachées à des participations	BB		BC		
Autres titres immobilisés	BD		BE		
Prêts	BF		BG		
Autres immobilisations financières	BH	15 537,76	BI	15 537,76	12 500,00
TOTAL immobilisations financières		15 537,76		15 537,76	12 500,00
TOTAL (I)	BJ	1 238 199,83	BK	866 246,29	377 911,42
Matières premières, approvisionnements	BL		BM		
En cours de production de biens	BN		BO		
En cours de production de services	BP		BQ		
Produits intermédiaires et finis	BR		BS		
Marchandises	BT		BU		
TOTAL Stocks					
Avances et acomptes versés sur commandes	BV		BW		
Clients et comptes rattachés (3)	BX	3 576 263,75	BY	109 532,76	3 467 030,99
Autres créances (3)	BZ	106 328,80	CA		106 328,80
Capital souscrit et appelé non versé	CB		CC		
TOTAL Créances		3 684 892,35		109 532,76	3 573 359,79
Valeurs mobilières de placement	CD		CE		
Disponibilités	CF	30 313,81	CG		30 313,81
TOTAL Trésorerie		30 313,81		30 313,81	
Charges constatées d'avance (3)	CH	81 734,00	CI		81 734,00
TOTAL (II)	CJ	3 778 940,16	CK	109 532,76	3 667 407,40
Frais d'émission d'emprunt à évaluer	(IV) CW				
Primes de remboursement des obligations	(V) CN				
Ecarts de conversion actif	(VI) CO				
TOTAL GÉNÉRAL (I + II)	CO	5 015 139,97	IA	985 821,15	4 045 318,82
Renvois : (1) Dont droit au bail			CP		
Clause de réserve de propriété : Immobilisations					

Rappel 2094 :

299 159,59

OK

Rappel 2084 :

923 502,48

OK

Rappel 2054 :

15 537,76

OK

DSO moyen N° (Bb) :

139,00

Trésorerie nette N :

30 313,81

BFR N :

1 139 008,76

Rappel Passif N :

4 045 318,82

OK

2051 : Bilan - Passif avant répartition

Désignation de la société : 12935 - CHARANTELEC

DGFIP N° 2051

Siret : 41478040400012

Pôle : POL20 - VINCI ENERGIES

Remontée : Liasse fiscale 2019 - IS (société intégrée) - Réelle

Documents liés

Millésime 2020

Utilisateur : 18789384AAB8843DE03E Carole

(*) Exercice 2014 (millésime 2015) : suppression de la colonne N-1 vu pas de rétrotransmission au titre de la campagne TDFC 2015. NB : ces données sont provisoirement conservées pour faciliter la transition.

Clôture au :

31/12/2019

Néant : []

BILAN - PASSIF		Exercice N	Exercice N-1 (*)	
Capital social ou individuel (1)	DA	221 000,00	221 000,00	
Primes d'émission, de fusion, d'apport, ...	DB			
Ecart de réévaluation (2)	DC			
Réserve légale (3)	DD	16 250,50	16 250,50	
Réserves statutaires ou contractuelles	DE			
Réserves réglementées	DF			
Autres réserves	DG			
TOTAL réserves		16 250,50	16 250,50	
Report à nouveau	DH	-122 279,79	-930 215,71	
RÉSULTAT DE L'EXERCICE (bénéfice ou perte)	DI	217 822,58	-179 119,08	
Subventions d'investissement	DJ	2 692,50	2 692,50	
Provisions réglementées	DK			
TOTAL (I)	DL	335 485,89	-789 381,89	FDR N : 1 701 345,64
Produit des émissions de titres participatifs	DM			
Avances conditionnées	DN			
TOTAL (II)	DO			
Provisions pour risques	DP	406 874,20	400 019,96	
Provisions pour charges	DQ			
TOTAL (III)	DR	406 874,20	400 019,96	
Emprunts obligataires convertibles	DS			
Autres emprunts obligataires	DT			
Emprunts et dettes auprès des établissements de crédit (5)	DU	26 174,17	45 829,20	
Emprunts et dettes financières divers	DV	340 901,56	1 542 190,17	Rappel 2057 : 387 076,73
TOTAL dettes financières	DW	367 075,73	1 588 019,37	OK
Avances et acomptes reçus sur commandes en cours	DX	49 967,83		
Dettes fournisseurs et comptes rattachés	DY	762 021,08	645 731,87	
Dettes fiscales et sociales	DZ	1 132 225,90	746 082,56	
Dettes sur immobilisations et comptes rattachés	EA	9 729,16		
Autres dettes	EB	512 720,67	80 355,46	Rappel 2057 : 2 466 664,64
TOTAL dettes d'exploitation	EC	2 466 664,64	1 472 169,89	OK
Produits constatés d'avance (4)	ED	469 218,27	458 958,35	
TOTAL (IV)	EE	3 302 958,64	3 497 177,61	Rappel Actif N : 4 045 318,82
Ecart de conversion passif	EF			
TOTAL GÉNÉRAL (I à V)	EG	4 045 318,82	3 127 305,90	OK
(1) Ecart de réévaluation incorporé au capital	EH			
(2) Dont :				
Réserve spéciale de réévaluation (1959)				
cart de réévaluation libre				
réserve de réévaluation (1978)				
(3) Dont réserve spéciale des plus-values à long terme				
(4) Dettes et produits constatés d'avance à moins d'un an				
(5) Dont concours bancaires courants, et soldes créditeurs de banques et CCP				

2052 : Compte de résultat de l'exercice (en liste)

Désignation de la société : 12935 - CHARANTELEC

DGFIP N° 2052

Siret : 41478049400012

Pôle : POL20 - VINCI ENERGIES

Remontée : Liasse fiscale 2019 - IS (société intégrée) - Réelle

Documents liés

Millésime 2020

Utilisateur : 18709384A6B843D8035 - Carole

(*) Exercice 2014 (millésime 2015) : suppression de la colonne N-1 => pas de télétransmission au titre de la campagne TDFC 2015, NB : ces données sont provisoirement conservées pour faciliter la transition.

Cléture au :

31/12/2019

Néant : []

COMPTE DE RÉSULTAT				Exercice N			Exercice N-1 (*)
				France	Exportation	Total	
Ventes de marchandises	FA	FB	FC				
Production vendue	FD	FE	FF	1 091,50		1 091,50	
Biens							
Services	FG	FH	FI	7 827 027,18		7 827 027,18	5 913 480,76
Chiffres d'affaires nets	FJ	FK	FL	7 828 118,75		7 828 118,75	5 913 480,76
Production stockée			FM				
Production immobilisée			FN				
Subventions d'exploitation			FO				
Reprises sur amortissements et provisions, transferts de charges (9)			FP			266 833,85	248 231,13
Autres produits (1) (11)			FQ			5 601,39	156,98
Total des produits d'exploitation (2) (I)			FR			8 100 553,79	6 161 868,87
Achats de marchandises (y compris droits de douane)			FS				
Variation de stock (marchandises)			FT				
Achats de matières premières et autres approvisionnements (y compris droits de			FU			2 213 798,13	-129 105,17
Variation de stock (matières premières et approvisionnements)			FV				
Autres achats et charges externes (3) (6 bis)			FW			2 324 242,42	3 576 119,54
Impôts, taxes et versements assimilés			FX			96 310,15	107 122,58
Salaires et traitements			FY			1 990 651,81	1 899 831,26
Charges sociales (10)			FZ			885 622,42	753 303,14
Dotations d'exploitation			GA			46 038,45	49 575,82
Sur immobilisations			GB				
is aux amortissements			GC			51 773,86	25 476,52
is aux provisions			GD			257 387,45	325 916,61
actif circulant : dotations aux provisions			GE			1 061,64	323,05
risques et charges : dotations aux provisions			GF			7 866 868,33	5 408 643,35
Autres charges (12)			GG			233 687,46	-248 694,48
Total des charges d'exploitation (4) (II)							
1 - RÉSULTAT D'EXPLOITATION (I - II)							
Bénéfice attribué ou perte transférée			GH				
Perte supportée ou bénéfice transféré			GI				
Produits financiers de participations (5)			GJ				
Produits des autres valeurs mobilières et créances de l'actif immobilisé (5)			GK				
Autres intérêts et produits assimilés (5)			GL				4 855,45
Reprises sur provisions et transferts de charges			GM				
Différences positives de change			GN				
Produits nets sur cessions de valeurs mobilières de placement			GO				
Total des produits financiers (V)			GP				4 855,45
Dotations financières aux amortissements et provisions			GQ				
Intérêts et charges assimilés (6)			GR			14 723,88	9 042,29
Différences négatives de change			GS				
Charges nettes sur cessions de valeurs mobilières de placement			GT				
Total des charges financières (VI)			GU			14 723,88	9 042,29
2 - RÉSULTAT FINANCIER (V - VI)							
3 - RÉSULTAT COURANT AVANT IMPÔTS (I - II + III + IV + V - VI)			GV			-14 723,88	-4 188,84
			GW			218 963,68	-250 881,32

2053 : Compte de résultat de l'exercice (suite)

Désignation de la société : 12935 - CHARANTELEC

DGFIP N° 2053

Siret : 41478049400012

Pôle : POL26 - VINCI ENERGIES

Remontée : Liasses fiscale 2018 - IS (société intégrée) - Réelle

Document 644

Millésime 2020

Unités : 1870934AAAB9430835 - Carole

(*) Exercice 2014 (millésime 2015) : suppression de la colonne N-1 => pas de rétrotransmission au titre de la campagne TDFC 2018. NB : ces données sont provisoirement conservées pour faciliter la transition.

Clôture au :

31/12/2019

Néant : []

COMPTE DE RÉSULTAT (SUITE)		Exercice N	Exercice N-1 (*)
Produits exceptionnels sur opérations de gestion	HA		
Produits exceptionnels sur opérations en capital	HB		
Reprises sur provisions et transferts de charges	HC		
Total des produits exceptionnels (7) (VII)	HD		
Charges exceptionnelles sur opérations de gestion (8 bis)	HE	1 141,00	
Charges exceptionnelles sur opérations en capital	HF		33,00
Dotations exceptionnelles aux amortissements et provisions	HG		
Total des charges exceptionnelles (7) (VIII)	HH	1 141,00	33,00
RÉSULTAT EXCEPTIONNEL (VII - VIII)	HI	-1 141,00	-33,00
Participation des salariés aux résultats de l'entreprise	(IX)		
Impôts sur les bénéfices	(X)		
TOTAL DES PRODUITS (I + II + V + VI)	HL	8 100 853,79	8 168 734,32
TOTAL DES CHARGES (III + IV + VI + VII + IX + X)	HM	7 882 731,21	8 948 843,40
5 BÉNÉFICE OU PÉRIE (total des produits - total des charges)	HN	217 822,58	-179 119,08
(1) Dont produits nets pertes sur opérations à long terme	HO		
(2) Dont produits de locations immobilières	HY		
produits d'exploitation afférents à des exercices antérieurs (à détailler au (B) ci-dessous)	IG		
(3) Dont Crédit-bail mobilier	HP		
Crédit-bail immobilier	HQ		
(4) Dont charges d'exploitation afférentes à des exercices antérieurs (à détailler au (B) ci-dessous)	1H		
(5) Dont produits concernant les entreprises liées	IJ		
(6) Dont intérêts concernant les entreprises liées	1K	14 723,88	10 002,00
(6bis) Dont dons faits aux organismes d'intérêt général (art. 238 bis du C.G.L.)	HX		
(6ter) Dont amortissement des souscriptions dans des PME innovantes (art. 217 octies) à compter de 2016	RC		
(6ter) Dont amortissement exceptionnel de 25% des constructions nouvelles (art. 39 quinquies D) à compter de 2016	RD		
(9) Dont transferts de charges	A1	8 462,00	18 010,59
(10) Dont cotisations personnelles de l'exploitant (13)	A2		
(11) Dont redevances pour concessions de brevets, de licences (produits)	A3		
(12) Dont redevances pour concessions de brevets, de licences (charges)	A4		
(13) Dont primes et cotisations complémentaires personnelles - facultatives (A6) / obligatoires (A9)	A9		
dont cotisations facultatives A6/A9	A7		
dont cotisations facultatives sur nouveaux plans d'épargne retraite	A8		
(7) Détail des produits et charges exceptionnels			
Accédez au complément de page Cerfa			
TOTAL général		1 141	
(8) Détail des produits et charges sur exercices antérieurs			
Accédez au complément de page Cerfa			
TOTAL général			

Formulaire obligatoire article 55 A
du Code général des impôts

Désignation de l'entreprise : CHARANTELEC

Durée de l'exercice exprimée en nombre de mois* 12

Adresse de l'entreprise 0000 Zone Emploi les Voûtes 16730 FLEAC

Durée de l'exercice précédent* 12

Numéro SIRET* 4 1 4 7 8 0 4 9 4 0 0 0 1 2

Néant ☐ *Exercice N clos le,
31/12/2018

		Brut 1		Amortissements, provisions 2		Net 3
Capital souscrit non appelé (I)		AA				
ACTIF IMMOBILISÉ*	IMMOBILISATIONS INCORPORELLES	AB		AC		
	Frais d'établissement *	CX		CQ		
	Frais de développement *	AF	27 848	AG	27 848	0
	Concessions, brevets et droits similaires	AH	271 311	AI	17 325	253 987
	Fonds commercial (1)	AJ		AK		
	Autres immobilisations incorporelles	AL		AM		
	Avances et acomptes sur immobilisations incorporelles	AN	25 154	AO		25 154
	Terrains	AP	263 584	AQ	250 075	13 509
	Constructions	AR	280 751	AS	266 685	14 066
	Installations techniques, matériel et outillage industriels	AT	328 526	AU	252 317	76 209
IMMOBILISATIONS CORPORELLES	Autres immobilisations corporelles	AV		AW		
	Immobilisations en cours	AX		AY		
	Avances et acomptes	CS		CT		
	Participations évaluées selon la méthode de mise en équivalence	CU		CV		
	Autres participations	BB		BC		
	Créances rattachées à des participations	BD		BE		
	Autres titres immobilisés	BF		BG		
	Prêts	BH	12 500	BI		12 500
	Autres immobilisations financières*	BJ	1 209 675	BK	814 250	395 425
	TOTAL (II)	BL		BM		
ACTIF CIRCULANT	STOCKS *	BN		BO		
	Matières premières, approvisionnements	BP		BQ		
	En cours de production de biens	BR		BS		
	En cours de production de services	BT		BU		
	Produits intermédiaires et finis	BY		BW		
	Marchandises	BX	2 623 260	BY	65 617	2 557 643
	Avances et acomptes versés sur commandes	BZ	173 639	CA		173 639
	Créances	CB		CC		
	Clients et comptes rattachés (3)*	CD		CE		
	Autres créances (3)	CF	0	CG		0
COMPTES DE RÉGULARISATION	DIVERS	CH	1 099	CI		1 099
	Valeurs mobilières de placement (dont actions propres :	CJ	2 797 998	CK	65 617	2 732 381
	Disponibilités	CW				
	Charges constatées d'avance (3)*	CM				
	TOTAL (III)	CN				
	Frais d'émission d'emprunt à étaler (IV)	CO	4 007 673	1A	879 867	3 127 806
	Primes de remboursement des obligations (V)					
	Ecart de conversion actif* (VI)					
	TOTAL GÉNÉRAL (I à VI)					
Renvois : (1) Dont droit au bail :		(2) Part à moins d'un an des immobilisations financières :	CP	(3) Part à plus d'un an	CR	
Clause de réserve de propriété :*	Immobilisations :	Stocks :		Créances :		

* Des explications concernant cette rubrique sont données dans la notice n° 2032

Formulaire obligatoire article 33 A
de l'annexe générale des impôtsDésignation de l'entreprise: CHARANTELECNéant ☐ *

Exercice N

CAPITAUX PROPRES	Capital social ou individuel (1)* (Dont versé : 221 000)	DA	221 000
	Primes d'émission, de fusion, d'apport, ...	DB	
	Ecart de réévaluation (2)* (dont écart d'équivalence <u>EK</u>)	DC	
	Réserve légale (3)	DD	16 251
	Réserves statutaires ou contractuelles	DE	
	Réserves réglementées (3)* (Dont réserve spéciale des provisions pour fluctuation des cours <u>BI</u>)	DF	
	Autres réserves (Dont réserve relative à l'achat d'œuvres originales d'artistes vivants* <u>EJ</u>)	DG	
	Report à nouveau	DH	-830 216
	RÉSULTAT DE L'EXERCICE (bénéfice ou perte)	DI	-179 119
	Subventions d'investissement	DJ	2 693
	Provisions réglementées *	DK	
	TOTAL (I)	DL	-769 392
Autres fonds propres	Produit des émissions de titres participatifs	DM	
	Avances conditionnées	DN	
	TOTAL (II)	DO	
Provisions pour risques et charges	Provisions pour risques	DP	400 020
	Provisions pour charges	DQ	
	TOTAL (III)	DR	400 020
DETTES (4)	Emprunts obligataires convertibles	DS	
	Autres emprunts obligataires	DT	
	Emprunts et dettes auprès des établissements de crédit (5)	DU	45 829
	Emprunts et dettes financières divers (Dont emprunts participatifs <u>EI</u>)	DV	1 542 180
	Avances et acomptes reçus sur commandes en cours	DW	
	Dettes fournisseurs et comptes rattachés	DX	645 732
	Dettes fiscales et sociales	DY	746 083
	Dettes sur immobilisations et comptes rattachés	DZ	
	Autres dettes	EA	60 355
Compte régul.	Produits constatés d'avance (4)	EB	456 988
	TOTAL (IV)	EC	3 497 178
	Ecart de conversion passif* (V)	ED	
	TOTAL GÉNÉRAL (I à V)	EE	3 127 806
RENVIS	(1) Écart de réévaluation incorporé au capital	IB	
	(2) Dont { Réserve spéciale de réévaluation (1959)	IC	
	{ Ecart de réévaluation libre	ID	
	{ Réserve de réévaluation (1976)	IE	
	(3) Dont réserve spéciale des plus-values à long terme *	EF	
	(4) Dettes et produits constatés d'avance à moins d'un an	EG	3 497 178
	(5) Dont concours bancaires courants, et soldes créditeurs de banques et CCP	EH	

* Des explications concernant cette rubrique sont données dans la notice n° 2032

EXEMPLAIRE A CONSERVER PAR LE DECLARANT

Formulaire obligatoire (annexé le 52 A
de Code général des impôts)Désignation de l'entreprise : CHARANTELECNéant ☐ *

		Exercice N			
		France		Exportations et livraisons intracommunautaires	Total
PRODUITS D'EXPLOITATION	Ventes de marchandises*	FA		FB	FC
	Production vendue { biens * services *	FD	0	FE	FF
		FG	5 913 481	FH	FI
	Chiffres d'affaires nets *	FJ	5 913 481	FK	FL
	Production stockée*				FM
	Production immobilisée*				FN
	Subventions d'exploitation				FO
	Reprises sur amortissements et provisions, transferts de charges* (9)				FP
	Autres produits (1) (11)				FQ
	Total des produits d'exploitation (2) (I)				FR
CHARGES D'EXPLOITATION	Achats de marchandises (y compris droits de douane)*				FS
	Variation de stock (marchandises)*				FT
	Achats de matières premières et autres approvisionnements (y compris droits de douane)*				FU
	Variation de stock (matières premières et approvisionnements)*				FV
	Autres achats et charges externes (3) (6 bis)*				FW
	Impôts, taxes et versements assimilés*				FX
	Salaires et traitements*				FY
	Charges sociales (10)				FZ
	DOTATIONS D'EXPLOITATION	Sur immobilisations { - dotations aux amortissements* - dotations aux provisions*			GA
		Sur actif circulant : dotations aux provisions*			GB
		Pour risques et charges : dotations aux provisions			GC
	Autres charges (12)				GD
	Total des charges d'exploitation (4) (II)				GE
1 - RÉSULTAT D'EXPLOITATION (I - II)					GF
opérations en commun	Bénéfice attribué ou perte transférée*			(III)	GG
	Perte supportée ou bénéfice transféré*			(IV)	GH
PRODUITS FINANCIERS	Produits financiers de participations (5)				GI
	Produits des autres valeurs mobilières et créances de l'actif immobilisé (5)				GJ
	Autres intérêts et produits assimilés (5)				GK
	Reprises sur provisions et transferts de charges				GL
	Différences positives de change				GM
	Produits nets sur cessions de valeurs mobilières de placement				GN
Total des produits financiers (V)					GO
CHARGES FINANCIÈRES	Dotations financières aux amortissements et provisions*				GP
	Intérêts et charges assimilées (6)				GQ
	Différences négatives de change				GR
	Charges nettes sur cessions de valeurs mobilières de placement				GS
Total des charges financières (VI)					GT
2 - RÉSULTAT FINANCIER (V - VI)					GU
3 - RÉSULTAT COURANT AVANT IMPÔTS (I - II + III - IV + V - VI)					GV
					GW

(RENVOIS : voir tableau n° 2053) * Des explications concernant cette rubrique sont données dans la notice n° 2032

EXEMPLAIRE A CONSERVER PAR LE DECLARANT

Formulaire obligatoire (article 53 A
du Code général des impôts)Désignation de l'entreprise **CHARANTELEC**Néant ☐ *

		Exercice N		
PRODUITS EXCEPTIONNELS	Produits exceptionnels sur opérations de gestion	HA		
	Produits exceptionnels sur opérations en capital *	HB		
	Reprises sur provisions et transferts de charges	HC		
	Total des produits exceptionnels (7) (VII)	HD		
CHARGES EXCEPTIONNELLES	Charges exceptionnelles sur opérations de gestion (6 bis)	HE		
	Charges exceptionnelles sur opérations en capital *	HF	33	
	Dotations exceptionnelles aux amortissements et provisions (6 ter)	HG		
	Total des charges exceptionnelles (7) (VIII)	HH	33	
4 - RÉSULTAT EXCEPTIONNEL (VII - VIII)		HI	-33	
Participation des salariés aux résultats de l'entreprise (IX)		HJ		
Impôts sur les bénéfices * (X)		HK	-71 795	
TOTAL DES PRODUITS (I + III + V + VII)		HL	6 166 724	
TOTAL DES CHARGES (II + IV + VI + VIII + IX + X)		HM	6 345 843	
5 - BÉNÉFICE OU PERTE (Total des produits - total des charges)		HN	-179 119	
RENOIS	(1) Dont produits nets partiels sur opérations à long terme	HO		
	(2) Dont	produits de locations immobilières	HY	
		produits d'exploitation afférents à des exercices antérieurs (à détailler au (8) ci-dessous)	IG	
	(3) Dont	- Crédit-bail mobilier *	HP	
		- Crédit-bail immobilier	HQ	
	(4) Dont charges d'exploitation afférentes à des exercices antérieurs (à détailler au (8) ci-dessous)	IH		
	(5) Dont produits concernant les entreprises liées	IJ		
	(6) Dont intérêts concernant les entreprises liées	IK	10 002	
	(6bis) Dont dons faits aux organismes d'intérêt général (art.238 bis du C.G.I.)	HX		
	(6ter) Dont amortissements des souscriptions dans des PME innovantes (art. 217 octies)	RC		
		Dont amortissements exceptionnel de 25% des constructions nouvelles (art. 39 quinquies D)	RD	
	(9) Dont transferts de charges	AI	16 011	
	(10) Dont cotisations personnelles de l'exploitant (13)	A2		
	(11) Dont redevances pour concessions de brevets, de licences (produits)	A3		
	(12) Dont redevances pour concessions de brevets, de licences (charges)	A4		
	(13) Dont primes et cotisations complémentaires personnelles : facultatives	A6	obligatoires	A9
	(7) Détail des produits et charges exceptionnels (Si le nombre de lignes est insuffisant, reproduire le cadre (7) et le joindre en annexe) :		Exercice N	
		Charges exceptionnelles	Produits exceptionnels	
AMENDE		33		
(8) Détail des produits et charges sur exercices antérieurs :		Exercice N		
		Charges antérieures	Produits antérieurs	

* Des explications concernant cette rubrique sont données dans la notice n° 2032

EXEMPLAIRE A CONSERVER PAR LE DECLARANT



Notre référence à rappeler
dans toute correspondance :

N° assuré : 654970R
N° contrat : 654970R1259000/2 54041
N° SIREN : 325866234

R001061701954987009



THROMAS
ZA LA CROIX ST GEORGES
6 RUE DE L'OUILLETTE
16500 CONFOLENS

Pour tout renseignement, contacter :

GC Entreprises
8 RUE LOUIS ARMAND
75738 PARIS CEDEX 15
Tél. : 01.40.59.70.00



Afin de vérifier la validité de cette attestation
d'assurance,
Scannez le QR code

ATTESTATION D'ASSURANCE RESPONSABILITE DECENNALE BATIMENT

Période de validité : du 01/01/2024 au 31/12/2024

SMA SA ci-après désigné l'assureur atteste que l'assuré désigné ci-dessus est titulaire d'un contrat d'assurance professionnelle RESPONSABILITE DECENNALE BATIMENT numéro 654970R1259000/2 54041.

1. PERIMETRE DE LA GARANTIE DE RESPONSABILITE DECENNALE OBLIGATOIRE ET DE LA GARANTIE DE RESPONSABILITE DU SOUS-TRAITANT EN CAS DE DOMMAGES DE NATURE DECENNALE

Les garanties objets de la présente attestation s'appliquent :

- aux activités professionnelles suivantes :
Entreprise de solutions (études et travaux) dédiées aux infrastructures d'énergies, de transport, de communication, ainsi qu'aux bâtiments, aux usines et aux systèmes d'information, et notamment dans les domaines suivants : électrique, thermique, génie climatique, couverture, construction métallique, étanchéité, plomberie, détection et extinction incendie, isolation thermique ou acoustique, maçonnerie, photovoltaïque, ascenseurs et travaux de voiries et réseaux divers.
- aux travaux ayant fait l'objet d'une ouverture de chantier pendant la période de validité mentionnée ci-dessus.
L'ouverture de chantier est définie à l'annexe I à l'article A 243-1 du code des assurances ;
- aux travaux réalisés en France métropolitaine et dans les DROM ;
- aux chantiers dont le coût total de construction hors taxe tous corps d'état (honoraires compris), déclaré par le maître d'ouvrage, n'est pas supérieur à la somme de 30 000 000 €.
Cette somme est illimitée en présence d'un contrat collectif de responsabilité décennale bénéficiant à l'assuré, comportant à son égard une franchise absolue au maximum de :
 - 10 000 000 € par sinistre si l'assuré réalise des travaux incluant la structure ou le gros oeuvre,
 - 6 000 000 € par sinistre si l'assuré réalise des travaux n'incluant pas la structure ou le gros oeuvre,
 - 3 000 000 € par sinistre si l'assuré est concepteur, non réalisateur de travaux.

SMABTP, Société mutuelle d'assurance du
bâtiment et des travaux publics
Société d'assurance mutuelle à cotisations variables
RCS PARIS 775 684 764

SMAYie BTP, Société mutuelle d'assurance
sur la vie du bâtiment et des travaux publics
Société d'assurance mutuelle à cotisations fixes
RCS PARIS 775 684 772

SMA SA, Société anonyme à
directoire et conseil de surveillance
au capital de 12 000 000 euros
RCS PARIS 332 789 296

Entreprises régies par le Code des assurances.

Sièges : 8 rue Louis Armand • CS 71201 • 75738 PARIS Cedex 15 • Tél. : + 33 (0)1 40 59 70 00 • smabtp.fr





N° assuré : 654970R
N° contrat : 654970R1259000/2 54041
N° SIREN : 325866234

2/4

- aux travaux, produits et procédés de construction suivants :
 - travaux traditionnels, c'est-à-dire ceux réalisés avec des matériaux et des modes de construction éprouvés de longue date,
 - travaux de construction répondant à une norme homologuée (NF DTU ou NF EN), à des règles professionnelles acceptées par la C2P ou à des recommandations professionnelles acceptées par la C2P,
 - travaux de construction conformes au CCTG et ses fascicules ou à un référentiel spécifique à la technique utilisée publié par un organisme reconnu par la profession, dans le cadre de marchés de travaux publics,
 - procédés ou produits faisant l'objet, au jour de la passation du marché, d'une Evaluation Technique Européenne (ETE) bénéficiant d'un Document Technique d'Application (DTA), ou d'un Avis Technique (ATec), valides et non mis en observations par la C2P,
 - procédés ou produits faisant l'objet, au plus tard le jour de la réception (au sens de 1792-6 du code civil), d'une Appréciation Technique d'Expérimentation (ATex) avec avis favorable.

Les règles professionnelles acceptées par la C2P (Commission Prévention Produits mis en œuvre de l'Agence Qualité Construction), les recommandations professionnelles acceptées par la C2P et les procédés ou produits mis en observation par la C2P sont consultables sur le site de l'Agence Qualité Construction (www.qualiteconstruction.com).

Dans le cas où les travaux réalisés ne répondent pas aux caractéristiques énoncées ci-dessus, l'assuré en informe l'assureur.

SMABTP, Société mutuelle d'assurance du
bâtiment et des travaux publics
Société d'assurance mutuelle à cotisations variables
RCS PARIS 775 684 764

Entreprises régies par le Code des assurances.

Sièges : 8 rue Louis Armand • CS 71201 • 75738 PARIS Cedex 15 • Tél. : + 33 (0)1 40 59 70 00 • smabtp.fr

SMAvie BTP, Société mutuelle d'assurance
sur la vie du bâtiment et des travaux publics
Société d'assurance mutuelle à cotisations fixes
RCS PARIS 775 684 772

SMA SA, Société anonyme à
directoire et conseil de surveillance
au capital de 12 000 000 euros
RCS PARIS 332 789 296



N° assuré : 654970R
N° contrat : 654970R1259000/2 54041
N° SIREN : 325866234

3/4

2. ASSURANCE DE RESPONSABILITE DECENNALE OBLIGATOIRE

Nature des garanties	Montant des garanties
<p>Le contrat garantit la responsabilité décennale de l'assuré instaurée par les articles 1792 et suivants du code civil, dans le cadre et les limites prévus par les dispositions des articles L.241-1 et L.241-2 du code des assurances relatives à l'obligation d'assurance décennale et pour des travaux de construction d'ouvrages qui y sont soumis, au regard de l'article L243-1-1 du même code.</p> <p>La garantie couvre les travaux de réparation, notamment en cas de remplacement des ouvrages, qui comprennent également les travaux de démolition, déblaiement, dépose ou démontage éventuellement nécessaires.</p>	<p>En Habitation :</p> <p>Le montant de la garantie couvre le coût des travaux de réparation des dommages à l'ouvrage.</p>
	<p>Hors Habitation :</p> <p>Le montant de la garantie couvre le coût des travaux de réparation des dommages à l'ouvrage dans la limite du coût total de construction déclaré par le maître d'ouvrage et sans pouvoir être supérieur au montant prévu au I de l'article R. 243-3 du code des assurances.</p>
	<p>En présence d'un CCRD :</p> <p>Lorsqu'un Contrat Collectif de Responsabilité Décennale (CCRD) est souscrit au bénéfice de l'assuré, le montant de la garantie est égal au montant de la franchise absolue stipulée par ledit contrat collectif.</p>
<p>Durée et maintien des garanties</p> <p>La garantie s'applique pour la durée de la responsabilité décennale pesant sur l'assuré en vertu des articles 1792 et suivants du code civil. Elle sera maintenue dans tous les cas pour la même durée.</p>	

La présente attestation ne peut pas engager l'assureur au-delà des clauses et conditions du contrat auquel elle se réfère.

3. GARANTIE DE RESPONSABILITE DU SOUS-TRAITANT EN CAS DE DOMMAGES DE NATURE DECENNALE

Le contrat garantit la responsabilité de l'assuré qui intervient en qualité de sous-traitant, en cas de dommages de nature décennale dans les conditions et limites posées par les articles 1792 et 1792-2 du code civil, sur des ouvrages soumis à l'obligation d'assurance de responsabilité décennale. Cette garantie est accordée pour une durée ferme de dix ans à compter de la réception visée à l'article 1792-4-2 du code civil.

La garantie couvre les travaux de réparation, notamment en cas de remplacement des ouvrages, qui comprennent également les travaux de démolition, déblaiement, dépose ou démontage éventuellement nécessaires.

Le montant des garanties accordées reste celui prévu par l'ASSURANCE DE RESPONSABILITE DECENNALE OBLIGATOIRE.

SMABTP, Société mutuelle d'assurance du bâtiment et des travaux publics
Société d'assurance mutuelle à cotisations variables
RCS PARIS 775 684 764

Entreprises régies par le Code des assurances.

Sièges : 8 rue Louis Armand • CS 71201 • 75738 PARIS Cedex 15 • Tél. : + 33 (0)1 40 59 70 00 • smabtp.fr

SMAvie BTP, Société mutuelle d'assurance sur la vie du bâtiment et des travaux publics
Société d'assurance mutuelle à cotisations fixes
RCS PARIS 775 684 772

SMA SA, Société anonyme à directoire et conseil de surveillance
au capital de 12 000 000 euros
RCS PARIS 332 789 296





N° assuré : 654970R
N° contrat : 654970R1259000/2 54041
N° SIREN : 325866234

4/4

La présente attestation ne peut engager SMA SA au-delà des clauses et des conditions du contrat précité auquel elle se réfère.

Fait à PARIS
Le 07/12/2023

Le Président du Directoire

SMABTP, Société mutuelle d'assurance du
bâtiment et des travaux publics
Société d'assurance mutuelle à cotisations variables
RCS PARIS 775 684 764

Entreprises régies par le Code des assurances.

Sièges : 8 rue Louis Armand • CS 71201 • 75738 PARIS Cedex 15 • Tél. : + 33 (0)1 40 59 70 00 • smabtp.fr

SMAvie BTP, Société mutuelle d'assurance
sur la vie du bâtiment et des travaux publics
Société d'assurance mutuelle à cotisations fixes
RCS PARIS 775 684 772

SMA SA, Société anonyme à
directoire et conseil de surveillance
au capital de 12 000 000 euros
RCS PARIS 332 789 296





Notre référence à rappeler
dans toute correspondance :

N° assuré : 654970R
N° contrat : 654970R4051001/2 84006

R001071701954895776



THROMAS
ZA LA CROIS ST GEORGES
6 RUE DE L'OUILLETTE
16500 CONFOLENS

Pour tout renseignement, contacter :

GC Entreprises
8 RUE LOUIS ARMAND
75738 PARIS CEDEX 15
Tél. : 01.40.59.70.00



Afin de vérifier la validité de cette attestation
d'assurance,
Scannez le QR code

ATTESTATION D'ASSURANCE RESPONSABILITE CIVILE

Valable à compter du 01/01/2024 jusqu'au 31/12/2024

SMA SA certifie que le sociétaire désigné ci-dessus bénéficie du contrat N° 654970R4051001/2 84006.

Ce contrat garantit les conséquences pécuniaires de la Responsabilité Civile incombant au sociétaire du fait de ses activités professionnelles et ce aussi longtemps que sa responsabilité peut être recherchée.

Les activités garanties sont les suivantes :

Travaux, maintenance, prestations et études multi-techniques, dédiés aux infrastructures d'énergies, de transport, de communication ainsi qu'aux bâtiments, aux usines et aux systèmes d'information et notamment dans les domaines suivants : électrique, thermique, génie climatique, mécanique, tuyauterie, plomberie, informatique industrielle, éclairage public, contrôle commande, diagnostic et géoréférencement, automatismes et instrumentation, sécurité, détection et extinction incendie, réseaux et in

Les montants des garanties sont les suivants :

Nature des garanties	Montant des garanties
Responsabilité civile exploitation et/ou avant livraison et/ou avant réception Tous dommages confondus corporels matériels et immatériels consécutifs y compris dommages aux biens confiés et dommages aux existants dont atteintes à l'environnement accidentelles	4 500 000 euros par sinistre 4 500 000 euros par année d'assurance
Responsabilité civile après livraison et/ou après réception Tous dommages confondus corporels matériels et immatériels consécutifs	4 500 000 euros par sinistre et par année d'assurance

SMABTP, Société mutuelle d'assurance du
bâtiment et des travaux publics
Société d'assurance mutuelle à cotisations variables
RCS PARIS 775 684 764

Entreprises régies par le Code des assurances.

Sièges : 8 rue Louis Armand • CS 71201 • 75738 PARIS Cedex 15 • Tél. : + 33 (0)1 40 59 70 00 • smabtp.fr

SMAvie BTP, Société mutuelle d'assurance
sur la vie du bâtiment et des travaux publics
Société d'assurance mutuelle à cotisations fixes
RCS PARIS 775 684 772

SMA SA, Société anonyme à
directoire et conseil de surveillance
au capital de 12 000 000 euros
RCS PARIS 332 789 296





N° assuré : 654970R
N° contrat : 654970R4051001/2 84006

2/2

Les garanties ci-dessus s'appliquent également aux dommages corporels, matériels et immatériels du fait des travaux donnés en sous-traitance.

L'assuré s'acquitte régulièrement de ses primes.

La présente attestation ne peut engager SMA SA au-delà des clauses et des conditions du contrat précité auquel elle se réfère.

Fait à PARIS
Le 07/12/2023

Le Président du Directoire

SMABTP, Société mutuelle d'assurance du
bâtiment et des travaux publics
Société d'assurance mutuelle à cotisations variables
RCS PARIS 775 684 764

Entreprises régies par le Code des assurances.

Sièges : 8 rue Louis Armand • CS 71201 • 75738 PARIS Cedex 15 • Tél. : + 33 (0)1 40 59 70 00 • smabtp.fr

SMAvie BTP, Société mutuelle d'assurance
sur la vie du bâtiment et des travaux publics
Société d'assurance mutuelle à cotisations fixes
RCS PARIS 775 684 772

SMA SA, Société anonyme à
directoire et conseil de surveillance
au capital de 12 000 000 euros
RCS PARIS 332 789 296





Liste non exhaustive de travaux similaires effectués par notre Entreprise

Clients	Ville	Montant HT du marché
Maison de la ruralité	Confolens	49862.50
Maison de l'emploi	Confolens	52563.74
Maison médicale d'appui	Brigueuil	12464.32
Mairie	Ambernac	98537.74
Mairie	Chassiecq	42836.83
Lycée	Confolens	108300.53
Intermarché	Romazières	298000.00

Présentation de l'entreprise THROMAS

La société THROMAS est spécialisée en électricité, plomberie, chauffage, climatisation, énergies renouvelables et nouvelles technologies pour les particuliers et les professionnels. L'entreprise Thromas met son expertise au service de vos projets sur un rayon de 30 à 40 km autour de Confolens. L'entreprise est également en mesure d'intervenir sur les départements limitrophes tels que la Vienne et de la Haute-Vienne.

Nos principaux domaines d'activité comprennent :

Electricité générale :

- Travaux d'électricité neuf et rénovation,
- Travaux d'équipement,
- Eclairage intérieur extérieur,
- Sécurité alarme incendie,
- Sécurité alarme intrusion,
- Vidéo surveillance,
- Domotique,
- Armoire automatique, régulation, chaufferie,
- Portail électrique,
- Aspiration centralisée,
- Antennes.

Chauffage/climatisation :

- Chauffage eau chaude sanitaire, plomberie,
- Installation des chaudières fioul / gaz / bois,
- Chaudières, poêles à granulés,
- Pose des réseaux de distribution d'eau chaude et d'eau froide,
- Installation des équipements de salle de bain, WC et cuisine,
- Radiateurs de chauffage central,
- Robinets thermostatiques,
- Circuits de chauffage,
- Planchers chauffants,
- Chauffage,
- Climatisation,
- Ventilation hydro B, double flux, puits canadien.

Energies renouvelables / nouvelles technologies :

- Pompes à chaleur (PAC),
- Production d'énergie photovoltaïque.

Plomberie et sanitaires :

- Chauffage eau chaude sanitaire, plomberie,
- Pose des réseaux de distribution d'eau chaude et d'eau froide,
- Installation des équipements de salle de bain, WC et cuisine,
- Robinets thermostatiques.
- Douche hydro,
- Baignoire Thalasso.

1. Organigramme de l'équipe

Equipe THROMAS

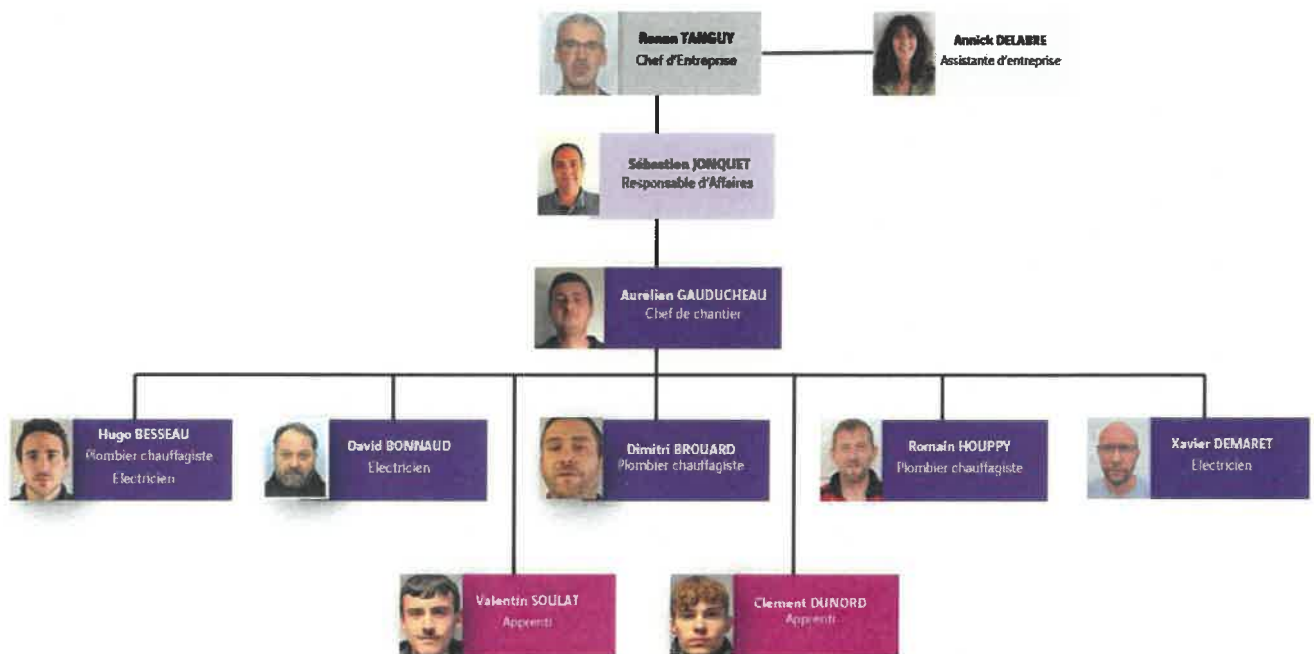

Unité fonctionnelle : fonctions supports partagées pour la société CharAntelec



Descriptif détaillé de tous les matériels pressentis

- DÉGAINEUR MULTIFONCTIONS
 - Outil KABIFIX pour câble de 6 à 28mm
 - "COFFRET DOUILLES 1/4"" 6 PANS MÉTRIQUES - R.360NANO
 - "JEUX DE CLÉS MÂLES COUDÉES TORX® EN ÉTUI
 - T10 - T15 - T20 - T25 - T27 - T30 - T40 - T45"
 - Pince à sertir les cosses et manchons de puissance en cuivre de 6 à 50 mm²
 - Coupe-câbles à crémaillère D= 32 mm
 - Coupe-câbles automatique 70 mm² isolé 1000 V Premium
 - Presse, Outil de sertissage pour embouts, 0.14mm², 6mm², Sertissage trapézoïdal PZ6
 - Pince à sertir, Crimpwerkzeug für Aderendhülsen, 25mm², 50mm², Sertissage avec indentation PZ50
 - Pince à sertir, Crimpwerkzeug für Aderendhülsen, 6mm², 16mm², Sertissage avec indentation
 - Scie cloche béton SDS+ D= 68 mm 120 mm
 - Sonde de courant flexible MA4000D, 4 000 A AC, Ø 100 mm (l :350 mm), capteur DigiFLEX
 - Tournevis PROTWIST® isolés 1000 Volts pour vis à fent
 - Tournevis PROTWIST® isolés 1000 Volts pour vis cruciformes Phillips
 - Tournevis PROTWIST® isolés 1000 Volts pour vis cruciformes Pozidriv - 1x100
 - Burin extra-plat.
 - CLÉS MIXTES À CLIQUET MÉTRIQUES
 - Oeil et fourche inclinés à 15°.
 - COFFRET DBOX DOUILLES 3/8"" 6 PANS MÉTRIQUE -
 - Contient :
 - 1 x cliquet 3/8"" rapide à manche rotatif - J.360.
 - 14 x douilles 3/8"" 6 pans métrique : J.8H - 9 - 10 - 11 - 12 - 13 - 14 - 15 - 16 - 17 - 18 - 19 - 21 - 22 mm.
 - 1 x cardan universel 3/8"" - J.240A.
 - 1 x rallonge 3/8"" à verrouillage - L 125 mm - J.210.
 - 1 x rallonge 3/8"" à verrouillage - L 250 mm - J.215.
 - CLÉS À PIPE DÉBOUCHÉES FORGÉES 6 PANS X 6 PANS MÉTRIQUES
 - CLÉS À PIPE DÉBOUCHÉES FORGÉES 6 PANS X 6 PANS MÉTRIQUES
 - CLÉS À PIPE DÉBOUCHÉES FORGÉES 6 PANS X 6 PANS MÉTRIQUES
 - CLÉS À PIPE DÉBOUCHÉES FORGÉES 6 PANS X 6 PANS MÉTRIQUES
 - "JEUX DE CLÉS MÂLES COUDÉES 6 PANS EN ÉTUI
 - 1,5 - 2,0 - 2,5 - 3,0 - 4,0 - 5,0 - 6,0 - 8,0 - 10,0"
-
- 5 sertisseuses < 300mm² ALU et CUIVRE
 - 1 coupe-câble hydraulique
 - 1 groupe électrogène
 - 2 marteaux-burineurs

- 1 détecteur de matériau
- 3 postes à souder
- 1 cloueur à poudre
- 1 carotteuse (jusque 100 mm)
- 4 Ens Perfo + Visseuses
- 5 Cintreuses
- VAT
- Contrôleur d'isolement
- Kit de consignation électrique
- PEARL
- Echafaudage
- Chaudière mise en chauffe plancher chauffant
- Machine à désemouber plancher chauffant
- Tout le matériel pour faire manipulation des fluides frigorigènes
- Machine à congeler tuyaux