



11/01/2024

CONSTRUCTION D'UNE RESIDENCE SENIOR

Dossier Administratif

COMMUNE D'AUSSAC-VADALLE



WE OPEN THE WAY



Sommaire

1 Situation Juridique et Administrative

Note Explicative de réorganisation des filiales	5
Charente - Délégation de Pouvoir	6
Charente - Subdélégation de pouvoir	8
Attestation sur l'honneur Président Colas France	12
Attestation de régularité fiscale Colas	15
Attestation PRO BTP	16
Attestation URSSAF Colas France	17
Attestation CNETP Colas France	19
Attestation RGPD	20
Politique de protection des données personnelles	21
Attestation d'Assurance Colas France	27
Attestation d'Assurance Décennale Colas France	29
Attestation d'Assurance Bâtiment Colas France	30
Attestation d'Assurance Amiante Colas France	33
KBIS Colas France	34
Certificat négatif de redressement Judiciaire Liquidation et procédure de sauvegarde	39
CHORUS PRO	40
INSEE - Situation au Répertoire Sirene Colas France	41
Liste nominative salariés étrangers soumis à autorisation de travail - Colas France	42
Attestation d'Absence de Lien avec la Russie	72

2 Situation Economique et Financière

Attestation Bancaire de Notoriété BNP	74
Attestation Bancaire d'Honorabilité LCL	75
Attestation Bancaire de Notoriété SG	76
Bilan Colas France 2022	77
Bilan Colas France 2021	89
Bilan Colas France 2020	93
Attestation du chiffre d'affaires de Colas Territoire Ouest	97
CHARENTE - RIB de l'agence	98

3 Capacités Techniques

Présentation du Groupe COLAS	100
Effectifs Colas France	146
Titres d'études des Cadres chez Colas France	147
Parc matériel Colas France	148
Book Territoire Ouest - Matériel Spécifique	150
Charente - Présentation de l'établissement	220

4 Capacités Professionnelles

Certificat FNTF	269
Carte d'identification professionnelle Colas France	273
Attestation Carte BTP	275
Certificat Qualibat	276
Certificats Laboroute du Territoire Ouest	277
AFNOR Détection et Géoréférencement du Territoire Ouest	287
CHARENTE - Attestations Travaux	290
Attestation Electricité Verte France	292
Label Canalisateur Colas France	293
Oleo100 Réduction GES - Colas France	294
CHARENTE - Oleo100 Réduction GES	295
La Politique RSE chez Colas	296
La Démarche QSE chez Colas	308



1

Situation Juridique et Administrative



**Note explicative de la réorganisation des filiales routières du Groupe Colas
au 1^{er} janvier 2021**

Madame, Monsieur, Cher Client,

Vous trouverez ci-joint notre meilleure offre dans le cadre de la présente consultation.

A cet égard, nous tenons à vous informer que dans le cadre d'une réorganisation de l'activité routière du Groupe Colas en France, la société Colas « *SUD-OUEST* » a apporté l'ensemble de ses actifs à la société Colas France (anciennement dénommée Colas Centre-Ouest), au moyen d'un apport partiel d'actifs soumis au régime des scissions.

Cette opération constitue une simple mesure de réorganisation interne, qui a pris effet au 31 décembre 2020.

Dans ce contexte, les établissements de « Colas *SUD-OUEST* » ont été transférés à la société Colas France » le 31 décembre 2020, l'ensemble de vos interlocuteurs restant inchangés.

Le personnel, le matériel et le savoir-faire propres à chacune de nos agences de travaux sont exactement les mêmes qu'auparavant, garantissant ainsi la pérennité de nos relations.

Sur un plan administratif, nous sommes dans l'attente de certaines pièces au nom de Colas France.

C'est pourquoi vous trouverez dans notre dossier de candidature non seulement des pièces de Colas Centre-Ouest (ancienne dénomination de Colas France), mais également des pièces de Colas « *SUD-OUEST* ».

Nous restons à votre disposition pour tout complément ou précision, et vous prions d'agréer, Madame, Monsieur, Cher Client, l'expression de notre considération distinguée.

COLAS FRANCE

1, rue du Colonel Pierre Avia - CS81755 - 75730 PARIS Cedex

Tél. : 01 47 61 75 00

S.A.S au capital de 54 134 933 € - R.C.S. Paris - Siret 329 338 883 03413 - FR 75329338883 - Code APE 4211 Z

colas.com



POUVOIR DE REPRESENTATION

Je soussigné Monsieur **Boris URSAT**, agissant en qualité de Directeur Général de COLAS FRANCE, Société par actions simplifiée au capital de 54 134 933 €, dont le siège social est situé à Paris (75015), 1 rue du Colonel Pierre Avia, immatriculée au Registre du Commerce et des Sociétés de Paris, sous le n° 329 338 883,

Donne pouvoir à Monsieur **Jean-Baptiste OLIVER** agissant seul, dans l'exercice de ses fonctions de Directeur Régional Poitou Charentes Limousin à l'effet, au nom et pour le compte de ladite Société, dans le secteur géographique s'étendant dans les départements suivants :

La Charente, la Charente Maritime, la Creuse, la Haute-Vienne, la Corrèze, le Nord du Lot, la Gironde, les Deux Sèvres et la Vienne

De :

- Consentir et accepter tous traités, marchés ou contrats de fournitures, soumissions d'entreprises de travaux publics et privés, à forfait ou autrement (ci-après « les Contrats »), à cet effet :
 - contracter tous engagements et consentir tous cautionnements et garanties relativement à ces Contrats,
 - traiter toutes affaires commerciales concernant les produits ou travaux entrant dans l'objet de la Société.

Les pouvoirs ainsi consentis sont limités à un montant de cinq millions d'euros (5 000 000 €) hors taxes pour les Contrats passés avec les clients publics et privés.

- Représenter la Société et agir pour son compte auprès de tous tiers, personnes publiques ou privées, tous ministères, toutes administrations et toutes collectivités locales, et notamment effectuer toutes démarches auprès de tous maîtres d'ouvrage et maîtres d'œuvre.
- Exécuter toutes livraisons et effectuer tous travaux.
- Gérer le personnel placé sous sa responsabilité dans le cadre de la législation du travail, des conventions applicables et des instructions spécifiques internes à la société.
- Adapter le volume des effectifs en quantité et en qualité, à l'évolution du marché et des activités économiques.
- Donner toutes instructions générales ou particulières dans le cadre de ces responsabilités, et prendre toutes mesures ou toutes décisions en vue de faire appliquer la législation et la réglementation en vigueur.
- Aux effets ci-dessus, signer toutes pièces, et généralement faire le nécessaire.

Le présent pouvoir, valable à dater de ce jour et jusqu'à révocation expresse, remplace tous pouvoirs donnés antérieurement ayant le même objet.

Fait à Mérignac, le 2 janvier 2021

**Le Directeur Général
Boris URSAT**



WE OPEN THE WAY

TERRITOIRE OUEST

Note à l'attention de Monsieur Jean-Baptiste OLIVER

Le pouvoir de représentation, que je vous ai conféré ce jour, vous permet d'agir pour le compte de la société vis-à-vis des tiers, dans le cadre des fonctions qui vous incombent et qui sont exercées conformément à l'organisation de notre société.

Ce document a pour but de vous permettre de prouver à tous tiers en droit de l'exiger, administration principalement, maître d'ouvrage ou maître d'œuvre, que votre signature, figurant seule, engage valablement la Société, jusqu'à 5 000 000 € HT pour les contrats passés avec les clients publics et privés.

A la lettre, ce pouvoir constitue donc une dérogation à notre règle habituelle de la double signature pour engager la Société. Mais je vous précise que sur le plan interne, il ne constitue pas pour vous l'autorisation de l'utiliser sans réserve.

Il ne vous dispense pas de tenir vos supérieurs hiérarchiques informés des engagements que vous aurez à prendre dans le respect des limites des délégations que ceux-ci vous auront données et pour toute opération d'une certaine complexité ou toute activité inhabituelle au sein de votre périmètre.

Ce serait une faute grave de ne pas respecter les règles ci-dessus et je vous demande de me retourner le double de la présente note et du pouvoir après les avoir revêtus de la mention manuscrite « *Lu et bien pris note* » et de votre signature.

Fait à Mérignac, le 2 janvier 2021

**Le Directeur Régional Poitou Charentes
Limousin**

Jean-Baptiste OLIVER

« Lu et bien pris note »

Le Directeur Général

Boris URSAT

COLAS FRANCE

1, rue du Colonel Pierre Avia - CS81755 - 75730

PARIS Cedex Tél. : 01 47 61 75 00

S.A.S au capital de 54 134 933 € - R.C.S. Paris - Siret 329 338 883 03413 - FR 75329338883 - Code APE 4211 Z

colas.com



WE OPEN THE WAY

TERRITOIRE OUEST
6 Avenue Charles Lindbergh BP 70342
33694 Mérignac Cedex
Tél : 05 57 92 13 00
Siret : 329338883 02068

Note à l'attention de Monsieur Julien FONTAINE

Le pouvoir de représentation, que je vous ai conféré ce jour, vous permet d'agir pour le compte de la société vis-à-vis des tiers, dans le cadre des fonctions qui vous incombent et qui sont exercées conformément à l'organisation de notre Société.

Ce document a pour but de vous permettre de prouver à tous tiers en droit de l'exiger, administration principalement, maître d'ouvrage ou maître d'œuvre, que votre signature, figurant seule, engage valablement la Société, jusqu'à 600 000 € HT pour les contrats passés avec les clients publics et privés.

A la lettre, ce pouvoir constitue donc une dérogation à notre règle habituelle de la double signature pour engager la Société. Mais je vous précise que sur le plan interne, il ne constitue pas pour vous l'autorisation de l'utiliser sans réserve.

Il ne vous dispense pas de tenir vos supérieurs hiérarchiques informés des engagements que vous aurez à prendre dans le respect des limites des délégations que ceux-ci vous auront données et pour toute opération d'une certaine complexité ou toute activité inhabituelle au sein de votre périmètre.

Ce serait une faute grave de ne pas respecter les règles ci-dessus et je vous demande de me retourner le double de la présente note et du pouvoir après les avoir revêtus de la mention manuscrite « *Lu et bien pris note* » et de votre signature.

Fait à Mérignac, le 10 juillet 2023

Le Chef de Centre
Julien FONTAINE
« *Lu et bien pris note* »

Le Directeur Général
Boris URSAT

COLAS FRANCE
1, rue du Colonel Pierre Avia - CS81755 - 75730 PARIS Cedex Tél. : 01 47 61 75 00
S.A.S au capital de 54 134 933 € - R.C.S. Paris - Siret 329 338 883 03413 - FR 75329338883 - Code APE 4211 Z
Colas.com



POUVOIR DE REPRESENTATION

Je soussigné Monsieur **Boris URSAT** agissant en qualité de Directeur Général de COLAS FRANCE, Société par actions simplifiée au capital de 54 134 933 €, dont le siège social est situé à Paris (75015), 1 rue du Colonel Pierre Avia, immatriculée au Registre du Commerce et des Sociétés de Paris, sous le n° 329 338 883,

Donne pouvoir à Monsieur **Julien FONTAINE**, Chef de Centre, agissant seul, à l'effet, au nom et pour le compte de ladite Société, dans le secteur géographique s'étendant dans le département suivant :

La Charente

De :

- Consentir et accepter tous traités, marchés ou contrats de fournitures, soumissions d'entreprises de travaux publics et privés, à forfait ou autrement (ci-après « les Contrats »), à cet effet :
 - contracter tous engagements et consentir tous cautionnements et garanties relativement à ces contrats,
 - traiter toutes affaires commerciales concernant les produits ou travaux entrant dans l'objet de la Société.

Les pouvoirs ainsi consentis sont limités à un montant de six cent mille euros (600 000 €) hors taxes pour les contrats passés avec les clients publics et privés.

- Représenter la Société et agir pour son compte auprès de tous tiers, personnes publiques ou privées, tous ministères, toutes administrations et toutes collectivités locales, et notamment effectuer toutes démarches auprès de tous maîtres d'ouvrage et maîtres d'œuvre.
- Exécuter toutes livraisons et effectuer tous travaux.
- Gérer le personnel placé sous sa responsabilité dans le cadre de la législation du travail, des conventions applicables et des instructions spécifiques internes à la Société.
- Adapter le volume des effectifs en quantité et en qualité, à l'évolution du marché et des activités économiques.
- Donner toutes instructions générales ou particulières dans le cadre de ces responsabilités, et prendre toutes mesures ou toutes décisions en vue de faire appliquer la législation et la réglementation en vigueur.
- Aux effets ci-dessus, signer toutes pièces, et généralement faire le nécessaire.

Le présent pouvoir, valable à dater de ce jour et jusqu'à révocation expresse, remplace tous pouvoirs donnés antérieurement ayant le même objet.

Fait à Mérignac, 10 juillet 2023

Le Directeur Général
Boris URSAT



WE OPEN THE WAY

TERRITOIRE OUEST

6 Avenue Charles Lindbergh BP 70342
33694 Mérignac Cedex
Tél : 05 57 92 13 00
Siret : 329338883 02068

A l'attention de Monsieur **Julien FONTAINE**

**SUBDELEGATION DE POUVOIRS
(Sécurité et Réglementation)**

Monsieur,

Vous avez été chargé, dans notre Société, d'assumer les fonctions de Chef de Centre en raison de vos qualifications et de votre expérience professionnelle.

Vos fonctions s'exercent dans les établissements de La Charente (02456) et (01987), leurs dépendances et leurs activités.

En vertu des pouvoirs qui m'ont été conférés par le Directeur Général du Territoire Ouest tous pouvoirs vous sont délégués pour remplir ces fonctions telles qu'elles résultent de l'organisation de notre entreprise et des liaisons hiérarchiques et fonctionnelles mises en place, étant précisé que vos fonctions s'étendent, au-delà des prérogatives issues du pouvoir de représentation remis par le Directeur général, au suivi de l'exploitation des établissements et de l'organisation des chantiers, tant sur le plan humain que matériel.

Votre attention est tout particulièrement attirée sur vos obligations et responsabilités qui en découlent en matière de respect de la législation et réglementation en vigueur, notamment dans les matières suivantes :

- le droit du travail, notamment dans vos rapports avec les salariés placés sous votre autorité, et particulièrement avec les représentants du personnel, le respect des obligations en matière de formation, d'embauche et d'exécution du travail des salariés français ou étrangers, d'utilisation de main d'œuvre intérimaire et de durée du travail,
- la réglementation relative à la sécurité et à l'hygiène des travailleurs relevant de votre autorité ainsi que toutes personnes se trouvant dans les installations ou sur les chantiers où s'exerce l'activité que vous avez en charge, notamment la réglementation et les précautions à prendre relativement au choix, à la réception, la gestion et l'utilisation du matériel, le bon état des équipements et d'entretien ainsi que l'utilisation conforme aux règles concernant le matériel que vous-même ou vos collaborateurs pourriez être amenés à prendre en location pour l'exécution de telle ou telle tâche,
- l'éthique et la conformité, notamment en respectant la documentation Conformité de Colas (à savoir, le code d'éthique et les programmes de conformité ainsi que toute instruction, procédure ou note diffusée par le Directeur Juridique et Conformité Groupe) ; ainsi que les dispositions légales relatives à la lutte contre la corruption, au droit pénal, à faire respecter par tous les collaborateurs placés sous votre autorité cette réglementation et ces codes de conduite, les promouvoir et les mettre en œuvre par des mesures adéquates d'information, de prévention et de contrôle et, le cas échéant, de sanction des éventuelles infractions qui seraient découvertes,
- la réglementation des marchés publics ou privés,
- la réglementation sur la coordination des transports et le Code de la route,

COLAS FRANCE

1, rue du Colonel Pierre Avia - CS81755 - 75730 PARIS Cedex Tél. : 01 47 61 75 00
S.A.S au capital de 54 134 933 € - R.C.S. Paris - Siret 329 338 883 03413 - FR 75329338883 - Code APE 4211 Z
colas.com

- la réglementation sur les installations classées pour la protection de l'environnement et, en général, la réglementation de la protection de l'environnement,
- la réglementation économique des prix de la concurrence.

Vous avez à votre disposition toute la documentation nécessaire pour tout problème soulevé par l'application de cette réglementation.

Vous pouvez faire appel à tout moment aux services des directions fonctionnelles du Territoire Ouest ou du Siège de la Société, qui vous donneront toutes les informations utiles et vous renseigneront sur les mesures à prendre dans le strict respect des règles en vigueur.

Vous disposez également de tous moyens matériels nécessaires au respect de cette réglementation et, à votre demande, les services concernés sont à votre disposition pour faire face à ces besoins.

Vous disposez en tout état de cause du pouvoir, à tout moment, si vous estimez que la situation l'exige, pour quelque raison que ce soit, de suspendre sans délai l'exécution des travaux ou opérations jusqu'à ce vous ayez pu remédier aux causes des difficultés rencontrées.

Vous disposez de toute l'autorité nécessaire sur le personnel travaillant sous vos ordres. Vous pouvez être amené à prendre toutes sanctions disciplinaires jugées nécessaires par vous pour la bonne marche de l'entreprise, et vous pouvez mettre en œuvre tous les moyens nécessaires pour améliorer votre compétence et la mettre au profit de la Société. A cet effet, vous devez participer à toutes les réunions d'information et de concertation décidées par la Société ainsi qu'à tous stages de formation pouvant porter sur des sujets techniques ou juridiques ou sur un thème quelconque ayant trait à vos missions.

Vous n'ignorez pas les sanctions pénales qui s'attachent aux infractions qui pourraient être relevées à l'encontre de la Société, comme de vous-même personnellement. Aussi, devez-vous prendre toute mesure appropriée, donner toute instruction utile, en faire assurer et contrôler l'application, et ce même pendant la période de vos congés.

Vous aurez à me rendre compte des résultats de votre action et de toute difficulté que vous pourriez rencontrer.

La présente délégation vous est accordée pour la durée de vos fonctions.

Pour nous marquer votre accord sur la présente délégation, vous voudrez bien me retourner le double joint, revêtu de votre signature, précédée de la mention « *Bon pour acceptation* ».

Je vous prie d'agréer, Monsieur, l'expression de mes salutations distinguées.

Fait à Mérignac, le 10 juillet 2023

Le Chef de Centre
Julien FONTAINE
« *Bon pour acceptation* »

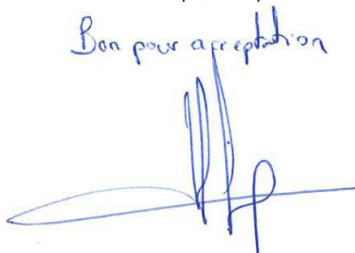
Bon pour acceptation

Le Directeur Régional
Jean-Baptiste OLIVER





WE OPEN THE WAY

ATTESTATION

Je soussigné Thierry Méline, agissant en qualité de Président de COLAS FRANCE, société par actions simplifiée au capital de 54 134 933 euros, dont le siège social est situé à Paris (75 015), 1 rue du colonel Pierre Avia, immatriculée au RCS de Paris sous le numéro 329 338 883,

Atteste sur l'honneur :

a) Condamnation définitive :

- en vertu de l'article L. 2141-1 du code de la commande publique :
 - ne pas avoir fait l'objet d'une condamnation définitive pour l'une des infractions prévues aux articles 222-34 à 222-40, 313-1 313-3, 314-1, 324-1, 324-5, 324-6, 421-1 à 421-2-4, 421-5, 432-10, 432-11, 432-12 à 432-16, 433-1, 433-2, 434-9, 434-9-1, 435-3, 435-4, 435-9, 435-10, 441-1 à 441-7, 441-9, 445-1 à 445-2-1 ou 450-1 du code pénal, aux articles 1741 à 1743, 1746 ou 1747 du code général des impôts, et pour les marchés publics qui ne sont pas des marchés publics de défense ou de sécurité, aux articles 225-4-1 et 225-4-7 du code pénal, ou pour recel de telles infractions, ainsi que pour les infractions équivalentes prévues par la législation d'un autre Etat membre de l'Union européenne ;
- en vertu du 3° de l'article L. 2141-4 du code de la commande publique :
 - ne pas avoir été condamné au titre du 5° de l'article 131-39 du code pénal et ne pas être une personne physique condamnée à une peine d'exclusion des marchés publics ;

b) Lutte contre le travail illégal :

- en vertu du 1° de l'article L. 2141-4 du code de la commande publique :
 - ne pas avoir été sanctionné sur le fondement de la méconnaissance des obligations prévues aux articles L. 8221-1, L. 8221-3, L. 8221-5, L. 8231-1, L. 8241-1, L. 8251-1 et L. 8251-2 du code du travail, ni condamné au titre de l'article L. 1146-1 du même code ou de l'article 225-1 du code pénal ;

COLAS FRANCE

1, rue du Colonel Pierre Avia - CS81755 - 75730 PARIS Cedex

Tél. : 01 47 61 75 00

S.A.S. au capital de 54 134 933 € - R.C.S. Paris - Siret 329 338 883 03413 - FR 75329338883 - Code APE 4211 Z

colas.com

Les conditions générales de vente figurant au verso sont de rigueur et l'emportent sur toutes les autres conditions générales.

9

1/3



- en vertu de l'article L. 2141-5 du code de la commande publique :
 - que ni la société, ni son représentant légal ne font l'objet d'une mesure d'exclusion des contrats administratifs en vertu d'une décision administrative prise en application de l'article L. 8272-4 du code du travail ;
 - que le travail sera réalisé avec des salariés employés régulièrement au regard des articles L. 1221-10, L. 1221-11, L. 1221-12, R. 1221-13, L. 3243-1, L. 3243-2, L. 3243-4 et R. 3243-1 à R. 3243-5 du code du travail ;
- c) Obligation d'emploi des travailleurs handicapés ou assimilés :**
- être en règle au regard des articles L. 5212-1 à L. 5212-11 du code du travail concernant l'emploi des travailleurs handicapés ;
- d) Procédures collectives :**
- en vertu de l'article L. 2141-3 du code de la commande publique :
 - n'être soumis ni à la procédure de liquidation judiciaire prévue à l'article L. 640-1 du code de commerce, ni à la procédure de redressement judiciaire prévue à l'article L. 631-1 du code de commerce, ne pas être en état de faillite personnelle en application des articles L. 653-1 à L. 653-8 du même code, et ne pas faire l'objet d'une procédure équivalente régie par un droit étranger ;
- e) Situation fiscale et sociale :**
- en vertu de l'article L. 2141-2 du code de la commande publique :
 - avoir, au 31 décembre de l'année précédant celle au cours de laquelle a lieu le lancement de la consultation, souscrit les déclarations lui incombant en matière fiscale et sociale et acquitté les impôts et cotisations exigibles à cette date, ou s'être acquitté spontanément de ces impôts et cotisations avant la date du lancement de la présente consultation ou avoir constitué spontanément avant cette date des garanties jugées suffisantes par le comptable ou l'organisme chargé du recouvrement ;
- f) Marchés de défense et de sécurité :**
- en vertu de l'article L. 2341-3 du code de la commande publique :
 - ne pas avoir fait l'objet d'une condamnation définitive pour l'une des infractions prévues aux articles 226-13, 222-52 à 222-59 et 413-10 à 413-12 du code pénal, aux articles L. 2339-2 à L. 2339-4, L. 2339-11-1 à L. 2339-11-3 du code de la défense et à l'article L. 317-8 du code de la sécurité intérieure
 - ne pas avoir été sanctionné par la résiliation de son marché et ne pas avoir vu sa responsabilité civile engagée depuis moins de cinq ans, par une décision de justice définitive, pour méconnaissance de ses engagements en matière de sécurité d'approvisionnement ou de sécurité de l'information, ou avoir entièrement exécuté les décisions de justice éventuellement prononcées à son encontre et établir, par tout moyen, que son professionnalisme ne peut plus être remis en doute ;
 - avoir la fiabilité nécessaire pour éviter des atteintes à la sécurité de l'Etat ;

 2/3



g) Egalité professionnelle entre les femmes et les hommes

- ne pas avoir été condamné pour les infractions mentionnées à l'article L. 1146-1 du code du travail ;

h) Obligation de négociation

- En vertu du 2° de l'article L. 2141-4 du code de la commande publique :
 - avoir au 31 décembre de l'année précédant celle au cours de laquelle a eu lieu le lancement de la procédure de passation du marché public, mis en œuvre l'obligation de négociation annuelle sur la rémunération, le temps de travail et le partage de la valeur ajoutée en entreprise prévues à l'article L. 2242-5 du code du travail.

i) Motifs d'exclusions à l'appréciation de l'acheteur public

- ne pas se trouver dans l'une des situations pouvant justifier à son encontre une sanction ou mesure d'exclusion en application des articles L. 2141-7 à L.2141-11 du code de la commande publique.

Fait à Paris
Le 20 juillet 2023

Pour servir et valoir ce que de droit.

Thierry MELINE
Président



DIRECTION GENERALE DES FINANCES PUBLIQUES

ATTESTATION DE REGULARITE FISCALE

Numéro de délivrance : 15244601

La société désignée ci-dessous :

DENOMINATION DE LA SOCIETE :
SAS COLAS FRANCE

ADRESSE DU PRINCIPAL ETABLISSEMENT :
1 RUE DU COLONEL PIERRE AVIA
75015 ISSY-LES-MOULINEAUX

N° SIREN : 329338883

est en règle au regard des obligations fiscales suivantes :

- Dépôt des déclarations de résultats et de TVA
- Paiement⁽¹⁾ de la TVA⁽²⁾ ou de l'IS⁽³⁾

Cette société est une société fille d'un groupe :

- soumis au régime de l'intégration fiscale visée à l'article 223 A du code général des impôts (groupe IS);
- ou de consolidation du paiement de la TVA visé à l'article 1693 ter du code général des impôts (groupe TVA).

L'impôt sur les sociétés ou la taxe sur la valeur ajoutée (TVA) dû (ou due) sur le résultat d'ensemble du groupe IS ou du groupe TVA est versé par la société mère correspondante dont les coordonnées figurent ci-dessous :

Dénomination de la société mère :
BOUYGUES SA

Adresse de la société mère :
32, AVENUE HOCHÉ
75008 PARIS

Dès lors, pour justifier de la régularité de sa situation fiscale, la société fille doit joindre à la présente attestation celle justifiant du paiement de l'impôt sur les sociétés ou de la TVA fournie par la société mère.

Date de délivrance : le 06/11/2023

Service gestionnaire :
DIRECTION DES GRANDES ENTREPRISES
EQUIPE IFU 4
8 RUE COURTOIS
93505 PANTIN CEDEX
LMMeJV 9h-18h
Tél. : 0149911370
IFU4-DGE@DGFIP.FINANCES.GOUV.FR

⁽¹⁾ Y compris les pénalités y afférent éventuellement mises à sa charge.

⁽²⁾ Si la société est fille d'un groupe de sociétés relevant du régime fiscal d'intégration.

⁽³⁾ Si la société est fille d'un groupe de consolidation du paiement de la TVA.



Contact

www.probtp.com
PRO BTP
Département Grandes Entreprises
93901 BOBIGNY CEDEX 9



01 E 13 COT061 17102023 69608708.44 N 001

COLAS FRANCE CF

1 RUE DU COLONEL PIERRE AVIA

75015 PARIS



Pour faciliter le traitement numérique du dossier,
merci de ne pas agraffer les documents.

Siret : **32933888.3-0341.3**

(À rappeler dans tous nos échanges)

Bobigny, le 17 Octobre 2023

Objet : **Attestation de cotisations Retraite**

ATTESTATION

Nous soussignés, **ALPROagirc-arrco** délégataire de gestion pour la fédération Agirc-Arrco, attestons que l'entreprise :

- **Raison sociale** : COLAS FRANCE CF
- **Adresse** :
1 RUE DU COLONEL PIERRE AVIA
75015 PARIS
- **Numéro de Siret** : 32933888.3-0341.3

a souscrit un contrat retraite à **ALPROagirc-arrco** et acquitte les contributions dues à la date normale d'exigibilité, sous réserve des régularisations annuelles à venir imposées par la réglementation Agirc-Arrco.

Fait pour valoir et servir ce que de droit.

Bobigny, le 17 Octobre 2023

Isabelle BONNEAU
Responsable du département Grandes
Entreprises



Association de protection sociale du bâtiment et des travaux publics (PRO BTP), régie par la loi du 1er juillet 1901
Siège social : 7 rue du Regard, 75006 Paris - SIREN 394 164 966
ALLIANCE PROFESSIONNELLE RETRAITE AGIRC-ARRCO, Institution de retraite complémentaire régie par le code de la Sécurité sociale
Institution Agirc-Arrco n°F201 - Siège social : 7 rue du Regard 75006 Paris - SIREN 775 670 532

17.10.2023 / 13520

GED
000





URSSAF POITOU-CHARENTES
TSA 30009
38046 GRENOBLE CEDEX 9

A POITIERS , le 13/10/2023

POUR NOUS CONTACTER

Courriel: depuis votre espace urssaf.fr
Tel.: 0 806 804 226

RÉFÉRENCES

N°SIREN 329338883

Page 1/2

CADRE LÉGAL

Article L.243-15 du code de la Sécurité sociale.

CODE DE SÉCURITÉ

755TTGEL691600H

La vérification de l'authenticité et de la validité de ce document s'effectue sur urssaf.fr/portail/home/utile-et-pratique/verification-attestation.html

SAS COLAS FRANCE
1 RUE COLONEL PIERRE AVIA
75015 PARIS 15

OBJET : Attestation de fourniture des déclarations sociales et paiement des cotisations et contributions sociales.

Madame, Monsieur,

Je vous adresse votre attestation de fourniture des déclarations sociales et de paiement des cotisations et contributions sociales.

En votre qualité d'employeur, cette attestation vous est délivrée pour les établissements dont la liste figure au verso.

J'attire votre attention sur le fait que ce document a été établi à partir de vos déclarations. Il ne préjuge pas de l'exactitude de ces déclarations et ne vaut pas renonciation au recouvrement d'éventuelles créances.

La validité de cette attestation et le détail des informations contenues doivent être contrôlés par votre cocontractant.

Pour tout renseignement complémentaire, n'hésitez pas à prendre contact avec nos conseillers Urssaf.

Cordialement,
Le Directeur



Thierry de Laburthe



ATTESTATION DE FOURNITURE DES DÉCLARATIONS SOCIALES ET DE PAIEMENT DES COTISATIONS ET CONTRIBUTIONS

Article L.243-15 du code de la Sécurité sociale

2/2

CODE DE SÉCURITÉ

755TTGEL691600H

La vérification de l'authenticité et de la validité de ce document s'effectue sur urssaf.fr/portail/home/utile-et-pratique/verification-attestation.html

SAS COLAS FRANCE
1 AV COLONEL PIERRE AVIA
75015 PARIS 15

En votre qualité d'employeur, la présente attestation de fourniture des déclarations et de paiement des cotisations de Sécurité sociale et d'allocations familiales, de contributions d'assurance chômage et de cotisations AGS, vous est délivrée :

- pour un effectif moyen mensuel de 17294 salariés,

L'effectif moyen mensuel calculé par l'Urssaf à partir des données issues de votre DSN

- pour une masse salariale de 33280674 euros,

- au titre du mois de août 2023,

- et au titre du (des) établissement(s) suivant(s) :

NOM ET ADRESSE DU SIEGE SOCIAL

NUMÉRO SIREN

SAS COLAS FRANCE
1 AV COLONEL PIERRE AVIA
75015 PARIS 15

329338883

Cette entreprise centralise ses obligations sociales auprès de l'organisme émetteur depuis le 01/01/2014. Cette attestation vaut pour l'ensemble des établissements déclarés auprès de cet organisme.

ATTESTATION DE L'UNION DE RECouvreMENT

La présente attestation ne préjuge pas de l'exactitude des bases sur lesquelles elle a été établie et ne vaut pas renonciation au recouvrement des éventuelles créances contestées.

Le Directeur soussigné certifie qu'au titre du (des) établissement(s) ci-dessus désigné(s), l'entreprise est à jour de ses obligations en matière de cotisations de Sécurité sociale et d'allocations familiales, de contributions d'assurance chômage, de cotisations AGS*, et d'obligation d'emploi des travailleurs handicapés** à la date du 31/08/2023.

Fait à : POITIERS
le : 13/10/2023

Le Directeur
ou son délégué

Thierry de Laburthe

* Cette attestation concerne les contributions d'assurance chômage et cotisations AGS dues au titre des rémunérations versées à compter du 1er janvier 2011. Pour les périodes antérieures à cette date, il convient de se rapprocher de Pôle Emploi.

** Cette attestation concerne les contributions liées à l'obligation d'emploi des travailleurs handicapés dues au titre des périodes d'emploi à compter du 1er janvier 2020 lorsque votre entreprise y est assujettie. Pour les périodes antérieures à cette date, il convient de se rapprocher de l'Agefiph.



ATE0101
 Nos Réf. : 20626220/21813/340
 Adhérent n° : 9699Z
 Suivi par : Isabelle DALLE
 Tél : 01.70.38.08.25

18.10.23
 COLAS FRANCE
 1 RUE DU COLONEL PIERRE AVIA
 75015 PARIS

**CERTIFICAT ATTESTANT LE RESPECT DES OBLIGATIONS RELATIVES AUX
 CONGES PAYES ET AU CHOMAGE-INTEMPERIES**

*(Article L.2141-2 du code de la commande publique,
 Arrêté du 22 mars 2019 fixant la liste des impôts, taxes, contributions ou cotisations sociales donnant lieu à la délivrance de certificats pour l'attribution des contrats de la commande publique)*

IDENTIFICATION DE L'ENTREPRISE

Dénomination sociale : COLAS FRANCE

Adresse ou siège social : 1 RUE DU COLONEL PIERRE AVIA
 75015 PARIS

SIREN : 329338883

Numéro d'adhérent : 9699Z

Je soussigné, Ludovic BENEZIT, Directeur Général de la CNETP, dont l'entreprise relève pour les cotisations obligatoires relatives aux congés payés et au chômage-intempéries, atteste, conformément à l'article L.2141-2 du code de la commande publique, que l'entreprise est en situation régulière vis-à-vis de la caisse :

- en ce qui concerne les déclarations exigibles servant à l'assiette des cotisations de congés payés et des cotisations de chômage-intempéries,
- en ce qui concerne le paiement desdites cotisations exigibles.

A Paris, le 17 octobre 2023.

LE DIRECTEUR GENERAL

Ludovic BENEZIT

Le présent certificat ne préjuge pas de l'exactitude des bases sur lesquelles il a été établi.



ATTESTATION SUR L'HONNEUR

CONFORMITE RGPD

Je soussignée, **Madame Céline Da Costa**,

Agissant en qualité de Responsable de la protection des données personnelles (Chief Privacy Officer) de COLAS France,

Atteste que la société **COLAS France** et ses filiales, ont mis en place une organisation et des processus dédiés afin de se conformer au règlement N° 2016/679 du Parlement européen et du Conseil du 27 avril 2016, relatif à la protection des personnes physiques à l'égard du traitement des données à caractère personnel.

Plus généralement, le Groupe COLAS est doté d'une politique de protection des données personnelles relative aux informations personnelles que le Groupe est amené à traiter dans le cadre des relations d'affaires contractuelles ou précontractuelles avec COLAS et/ou une société de COLAS.

Cette politique est consultable en ligne à l'adresse suivante :

<https://www.colas.com/fr/politique-de-protection-des-donnees>

Fait à Paris, le 18 avril 2023

Pour COLAS France
C.DA COSTA

COLAS France
1, rue du Colonel Pierre Avia - CS81755 - 75730 PARIS Cedex Tél. : 01 47 61 75 00
S.A.S. au capital de 54 134 933 €- R.C.S. Paris - Siret 329 338 883 03413 - FR 75329338883 - Code APE 4211 Z
[colas.com](https://www.colas.com)

POLITIQUE DE PROTECTION DES DONNÉES PERSONNELLES EXTERNE

Partenaires, Prestataires de Services et Fournisseurs

Madame, Monsieur,

Nous avons le plaisir de vous présenter notre **politique de protection des données personnelles** relative aux informations personnelles que nous sommes amenés à traiter dans le cadre des relations d'affaires contractuelles ou précontractuelles avec Colas et/ou une société de son Groupe.

Le Groupe Colas désigne Colas ainsi que les sociétés ou entités dont Colas détient (directement ou indirectement) plus de 50% du capital social.

Cette politique est présentée sous forme de questions/réponses.

Elle détaille de façon concise les données personnelles vous concernant en notre possession et l'utilisation que nous en faisons.

Elle vous rappelle également vos droits spécifiques en matière de données personnelles et vous explique comment les faire valoir.

NB : Cette politique s'adresse aux personnes physiques externes qui ne sont ni employées ni candidates à un poste au sein du Groupe. Pour toute question, nous vous remercions de contacter notre Chief Privacy Officer à l'adresse dataprivacy@colas.com.

Table des matières

1. Qui est le responsable du traitement de mes données personnelles ?	2
2. Pourquoi avez-vous besoin de mes données personnelles ?	2
3. Sur quelle base légale utilisez-vous mes données personnelles ?	2
4. Comment avez-vous collecté mes données ?	2
5. Quelles catégories de données personnelles me concernant collectez-vous ?	2
6. Utilisez-vous un prestataire (sous-traitant) pour le traitement de mes données personnelles ?	3
7. Transmettez-vous mes données personnelles à d'autres entités ?	3
8. Avez-vous des données sensibles me concernant ?	4
9. Mes données personnelles sont-elles transférées en dehors de l'Union européenne ?	4
10. Où sont stockées mes données ?	4
11. Combien de temps conservez-vous mes données personnelles ?	4
12. Mes données seront-elles utilisées pour effectuer des décisions automatisées ou un profilage ?	4
13. Quels sont mes droits concernant mes données personnelles ?	5
14. Que se passera-t-il si je m'oppose au traitement de mes données personnelles ou si je retire mon consentement ?	6
15. Comment exercer mes droits et qui dois-je contacter ?	6

POLITIQUE DE PROTECTION DES DONNEES PERSONNELLES EXTERNE

Partenaires, Prestataires de Services et Fournisseurs

	Vos questions	Nos Réponses
1	Qui est le responsable du traitement de mes données personnelles ?	<p>Le responsable de traitement est la société du Groupe Colas avec laquelle vous êtes en contact dans le cadre de votre relation d'affaires.</p> <p>Le <i>Chief Privacy Officer (CPO)</i> du Groupe est votre point de contact pour toute question concernant ce document.</p> <p>Vous pouvez lui adresser toute demande par courrier à l'adresse ci-dessus ou par e-mail à l'adresse suivante : dataprivacy@colas.com</p>
2	Pourquoi avez-vous besoin de mes données personnelles ?	<p>Nous utilisons vos données personnelles dans le cadre de l'entrée en relation d'affaires, à l'occasion de la signature d'un contrat et pendant la relation contractuelle.</p> <p>Ces données sont nécessaires pour communiquer avec vous ainsi que pour répondre à nos processus internes de gestion et à nos obligations légales (processus de gestion et de référencement des fournisseurs, procédures de conformité et de lutte contre la fraude, etc.).</p>
3	Sur quelle base légale utilisez-vous mes données personnelles ?	<p>Nous utilisons vos données :</p> <ul style="list-style-type: none"> - Dans le cadre de la relation d'affaires ainsi que dans le cadre de la négociation, de la signature et de l'exécution d'un contrat ; - Pour répondre à nos obligations légales et au titre de nos intérêts légitimes dans le cadre de nos processus de conformité (lutte contre la corruption, prévention des conflits d'intérêts, reporting invitations et cadeaux, etc.) - Pour les marchés publics, dans le cadre de la réponse à un appel d'offres et/ou de la réalisation des marchés gagnés, selon les demandes exprimées par le client. <p>Dans le cadre des traitements effectués dans le cadre de nos intérêts légitimes, nous estimons que ces traitements n'entraînent pas un déséquilibre avec vos droits et libertés.</p>
4	Comment avez-vous collecté mes données ?	<p>Vos données personnelles ont été collectées ou communiquées :</p> <ul style="list-style-type: none"> - Dans le cadre des négociations précontractuelles et des échanges professionnels ; - A l'occasion de la signature d'un contrat et lors de son exécution ; - Dans le cadre de nos procédures internes de KYC, de conformité et de lutte contre la fraude.
5	Quelles catégories de données personnelles	<p>Dans le cadre de la relation commerciale ou professionnelle, nous traitons les catégories de données personnelles suivantes :</p>

POLITIQUE DE PROTECTION DES DONNEES PERSONNELLES EXTERNE

Partenaires, Prestataires de Services et Fournisseurs

	me concernant collectez-vous ?	<ul style="list-style-type: none"> - Identité (dont, selon le cas, preuve d'identité communiquée) ; - Coordonnées renseignées (professionnelles et/ou personnelles) ; - Fonction et mandats détenus ; - Données relatives à la probité des partenaires extérieurs (le cas échéant, condamnations) - Personnel des prestataires et fournisseurs : autorisation de travail des membres du personnel (si requis par la loi applicable, notamment dans le cadre de l'obligation de vigilance) ; - Dans le cadre des marchés publics, informations personnelles requises par la personne publique dans le cadre de son appel d'offres (CV, etc.)
6	Utilisez-vous un prestataire (sous-traitant) pour le traitement de mes données personnelles ?	<p>Colas utilise différentes solutions informatiques (dont des solutions cloud/SaaS), notamment les outils Microsoft 365, Microsoft Azure et ServiceNow ainsi que les services de Colas Digital Solutions, sa filiale informatique dédiée. Vos données personnelles peuvent être traitées via ces outils ou prestataires.</p> <p>Nous pouvons également utiliser certains prestataires spécifiques comme Attestation Légale ou Bureau Van Dijk pour des finalités spécifiques. Vos données personnelles peuvent être communiquées, stockées ou traitées par ou via leurs applications.</p>
7	Transmettez-vous mes données personnelles à d'autres entités ?	<p>Oui.</p> <p><i>Outils Groupe</i> : Vos données personnelles peuvent être stockées dans des outils communs aux sociétés du Groupe Colas. Notre filiale informatique Colas Digital Solutions peut y accéder dans le cadre de ses missions.</p> <p><i>Procédures internes</i> : Par ailleurs, au titre de nos procédures internes, vos données peuvent être adressées à notre maison mère Colas et/ou partagées entre différentes entités du Groupe Colas ayant à en connaître (par exemple : projet impliquant un même partenaire et plusieurs entités du Groupe Colas).</p> <p><i>Marchés</i> : Dans le cadre de marchés publics ou privés nous pouvons être amenés à transférer vos données à des partenaires communs et/ou au(x) client(s).</p> <p><i>Autorités Publiques</i> : Nous pouvons également être amenés à communiquer ou donner accès à certaines de vos données personnelles aux autorités publiques dans les conditions prévues par la loi et/ou sur demande de celles-ci.</p> <p><u>Principes</u> :</p> <ul style="list-style-type: none"> - Nous ne communiquons que les données qui sont nécessaires au titre de nos obligations légales et/ou pour permettre aux entités d'exécuter leurs missions ; - Nous ne faisons pas commerce de vos données personnelles.

POLITIQUE DE PROTECTION DES DONNEES PERSONNELLES EXTERNE

Partenaires, Prestataires de Services et Fournisseurs

8	Avez-vous des données sensibles ¹ me concernant ?	Nous n'avons pas vocation à collecter spécifiquement des données sensibles. Néanmoins, dans le cadre de nos vérifications de probité et nos procédures de conformité, nous pouvons être amenés à connaître certaines condamnations pénales.
9	Mes données personnelles sont-elles transférées en dehors de l'Union européenne ?	Par principe, vos données sont stockées dans l'Union européenne. Néanmoins, certains transferts peuvent être effectués ponctuellement, notamment dans le cadre du support utilisateur ou de l'utilisation d'une solution externe. Dans ce contexte, certaines de vos données personnelles pourront être transmises aux personnes ou prestataires pertinents en dehors de l'Union européenne. Nous nous assurons que ces transferts sont effectués dans des conditions de protection adéquates (notamment pour votre vie privée, vos libertés et vos droits fondamentaux) et garantissent l'exercice de vos droits.
10	Où sont stockées mes données ?	Vos données personnelles sont stockées dans l'Union européenne. Vos données personnelles peuvent être stockées en dehors de l'Union européenne dans le cadre de vos relations d'affaires contractuelles ou précontractuelles avec société du Groupe Colas située hors de l'Union européenne.
11	Combien de temps conservez-vous mes données personnelles ?	Nous conservons vos données selon les principes suivants : (i) Pendant la durée de la relation professionnelle ou d'affaires, jusqu'à ce que la donnée soit obsolète ; et/ou (ii) Pendant la durée du contrat ; et/ou (iii) Pendant la durée légale requise au regard du type de donnée et de la finalité concernée ; Nous nous réservons le droit de conserver une copie des données personnelles à l'issue de la durée de conservation précitée pendant la durée nécessaire aux fins de permettre aux sociétés du Groupe Colas d'exercer leurs droits (en demande ou en défense) devant les tribunaux, administrations et/ou autorités compétentes (soit jusqu'à l'épuisement du délai de prescription).
12	Mes données seront-elles utilisées pour effectuer des décisions automatisées ou un profilage ² ?	Non.

¹ Les **données sensibles** ou **particulières** sont :

- Les données personnelles qui relèvent de l'origine raciale ou ethnique, les opinions politiques, les convictions religieuses ou philosophiques ou l'appartenance syndicale, les données personnelles génétiques, les données biométriques aux fins d'identifier une personne physique de manière unique, les données personnelles concernant la santé ou les données personnelles concernant la vie sexuelle ou l'orientation sexuelle d'une personne physique ; **et**
- Les données à caractère personnel relatives aux condamnations pénales et aux infractions.

² Le **profilage** concerne : toute forme de traitement automatisé de données à caractère personnel consistant à utiliser ces données à caractère personnel pour évaluer certains aspects personnels relatifs à une personne physique, notamment pour analyser ou

POLITIQUE DE PROTECTION DES DONNEES PERSONNELLES EXTERNE

Partenaires, Prestataires de Services et Fournisseurs

13	Quels sont mes droits concernant mes données personnelles ?	<p>En tant que personne physique, vous disposez des droits suivants :</p> <p>1. Droit d'accès à vos données ;</p> <p>C'est-à-dire que vous pouvez nous demander directement :</p> <ul style="list-style-type: none"> - Si nous détenons des informations personnelles vous concernant ; et - Que l'on vous communique l'intégralité de ces données personnelles. <p>Ce droit d'accès vous permet de contrôler l'exactitude des données et, au besoin, de nous demander de les rectifier ou de les effacer, si elles sont inexactes ou périmées.</p> <p>2. Droit de rectification de vos données.</p> <p>Vous pouvez nous demander de rectifier des informations inexactes vous concernant.</p> <p>Ce droit vous permet d'éviter que nous ne diffusions ou traitions des informations incorrectes vous concernant.</p> <p>3. Droit de suppression de vos données</p> <p>4. Droit de vous opposer au traitement de vos données</p> <p>Vous pouvez vous opposer, pour des motifs légitimes, à ce que les données vous concernant soient diffusées, transmises ou conservées.</p> <p>5. Droit de limiter le traitement de vos données</p> <p>Ce droit vous permet de demander à ce que seules les données nécessaires au responsable de traitement ne soient traitées.</p> <p>6. Droit à la portabilité de vos données</p> <p>Vous avez la possibilité de récupérer une partie de vos données dans un format ouvert et lisible par machine (format électronique).</p> <p>Vos données pourront ainsi être stockées ou transmises facilement d'un système d'information à un autre, en vue de leur réutilisation.</p> <p>7. Droit de retirer à tout moment votre consentement au traitement de vos données (si vos données sont traitées sur la base de votre consentement) ;</p> <p>8. Pour la France : Droits post-mortem</p> <p>Vous avez la possibilité de définir des directives relatives au sort de vos données à caractère personnel après votre décès, concernant la conservation, l'effacement et la communication de vos données. Vous pouvez modifier ou révoquer vos directives concernant le sort de vos données à tout moment.</p> <p>NB : Ces droits ne sont pas absolus : vous pouvez les exercer dans le cadre légal prévu et dans les limites de ces droits.</p> <p>Dans certains cas nous ne pourrions pas répondre favorablement à votre demande (obligation légale, respect de nos engagements envers vous, etc.). Si c'est le cas, nous vous communiquerons la ou les raisons de ce refus.</p> <p>Pour plus d'informations sur vos droits, consultez le site de la CNIL : https://www.cnil.fr/fr/comprendre-vos-droits</p>
----	---	---

prédire des éléments concernant le rendement au travail, la situation économique, la santé, les préférences personnelles, les intérêts, la fiabilité, le comportement, la localisation ou les déplacements de cette personne physique.

Page 5 sur 6

Décembre 2019

POLITIQUE DE PROTECTION DES DONNEES PERSONNELLES EXTERNE

Partenaires, Prestataires de Services et Fournisseurs

14	Que se passera-t-il si je m'oppose au traitement de mes données personnelles ou si je retire mon consentement ?	<p>Si vous demandez la suppression des informations vous concernant ou si vous vous opposez au traitement nous ne pourrons plus communiquer avec vous. Selon le cas, nous ne pourrons pas donner suite ou continuer la relation professionnelle ou d'affaires.</p> <p>NB : Ces droits ne sont pas absolus. Dans certains cas nous ne pourrons pas répondre favorablement à votre demande (obligation légale, respect de nos engagements envers vous, etc.). Nous vous communiquerons alors la ou les raisons de ce refus.</p>
15	Comment exercer mes droits et qui dois-je contacter ?	<p>➤ Pour exercer vos droits, merci de contacter le <i>Chief Privacy Officer</i> (CPO) du Groupe Colas :</p> <p style="text-align: center;">Colas – A l'attention du CPO 1 rue du Colonel Pierre Avia 75015 Paris, France ou dataprivacy@colas.com</p> <p>➤ En cas de difficultés vous pouvez aussi effectuer une réclamation auprès des autorités de supervision compétentes.</p> <p>En France, l'autorité compétente est la CNIL (https://www.cnil.fr/fr/agir)</p>



COLAS FRANCE
1 rue du Colonel Pierre Avia
75730 PARIS CEDEX

ATTESTATION D'ASSURANCE 2023
Valable à compter du 01/01/2023 jusqu'au 31/12/2023
RESPONSABILITE CIVILE

Nous soussigné **SMABTP** – 8 rue Louis Armand – 75738 PARIS Cedex 15, certifions que le sociétaire désigné ci-dessus ayant pour SIREN : 380 160 796, bénéficie, ainsi que ses établissements secondaires, auprès de notre société d'une police d'assurance N° **467803 L 4020001/001 365057** à effet du **1^{er} janvier 2011**.

Ce contrat garantit les conséquences pécuniaires de la Responsabilité Civile incombant à l'assuré du fait de ses activités professionnelles et ce aussi longtemps que sa responsabilité peut être recherchée.

Les activités garanties sont les suivantes :

- L'ensemble des activités dans le secteur de la Route, du Bâtiment, du Génie Civil y compris industriel et des matériaux et équipements et plus généralement toutes activités s'y rapportant y compris les travaux de dépollution.
- Les travaux de traitement de l'amiante ainsi que les interventions sur des matériaux, des équipements, des matériels ou des articles susceptibles de provoquer l'émission de fibres d'amiante, consistant à effectuer conjointement ou non l'une des deux opérations suivantes, y compris en cas de démolition, sous réserve que le sociétaire soit titulaire des certifications « Amiante » et dans la limite des domaines d'intervention ayant fait l'objet des certifications obtenues conformément au décret n°2012-639 du 4 mai 2012. :
 - Le retrait d'amiante (enlèvement ou dépose de matériaux contenant de l'amiante),
 - L'encapsulation de matériaux et produits contenant de l'amiante.

L'assuré dispose d'une certification AFNOR n°O-98086 valable jusqu'au 13 janvier 2024

Les montants de garanties sont à ce jour les suivants :

Nature des garanties	Montant des garanties
Pendant les travaux Dommages survenant avant réception des travaux ou livraison des produits Tous dommages confondus y compris dommages corporels, matériels et immatériels consécutifs ou non	10.000.000 € par sinistre
Après les travaux Dommages survenant après réception des travaux ou livraison des produits Tous dommages confondus y compris dommages corporels, matériels et immatériels consécutifs ou non	10.000.000 € par sinistre et par an
Atteintes à l'environnement	1.500.000 € par sinistre et par an

SMABTP, société mutuelle d'assurance du bâtiment et des travaux publics, société d'assurance mutuelle à cotisations variables
 Entreprise régie par le code des assurances - RCS PARIS 775 684 764
 8 rue Louis Armand • CS 71201 • 75738 PARIS Cedex 15 • Tél. : + 33 (0)1 40 59 70 00 • smabtp.fr



Nature des garanties	Montant des garanties
Faute inexcusable	7.000.000 € épuisables par an
Amiante Dommages générés dans le cadre réglementé des travaux de retrait d'amiante et/ou d'encapsulage Tous dommages confondus	3.000.000 € par sinistre et par an
Dommages générés dans le cadre de travaux autres que ceux précités Tous dommages confondus	1.500.000 € par sinistre et par an

Les garanties ci-dessus s'appliquent aux dommages corporels, matériels et immatériels du fait des travaux donnés en sous-traitance.

L'assuré est à jour du paiement des cotisations émises à ce jour.

La présente attestation ne peut engager SMABTP au-delà des clauses et des conditions du contrat auquel elle se réfère.

Fait à Paris, le 09/03/2023

Le Directeur Général
par délégation

SMABTP, société mutuelle d'assurance du bâtiment et des travaux publics, société d'assurance mutuelle à cotisations variables
Entreprise régie par le code des assurances - RCS PARIS 775 684 764
8 rue Louis Armand • CS 71201 • 75738 PARIS Cedex 15 • Tél. : + 33 (0)1 40 59 70 00 • smabtp.fr



COLAS France
1, rue du Colonel Pierre Avia
75015 PARIS

ATTESTATION D'ASSURANCE 2023
Valable à compter du 01/01/2023 jusqu'au 31/12/2023
RESPONSABILITE DECENNALE GENIE CIVIL

Nous soussignés **SMABTP** – 8 rue Louis Armand, CS 71201 – 75738 PARIS Cedex 15, certifions que le sociétaire désignée ci-dessus, bénéficie du contrat N° **467803 L 1225000/001 258104** à effet du **1er janvier 2003** relatif à la réalisation d'ouvrages de génie civil

Les activités garanties sont les suivantes :

- Travaux routiers et autoroutiers.
- Travaux de remblais et/ou de terrassement et leurs activités connexes, pour autant qu'ils s'inscrivent dans le cadre d'un ouvrage de Génie Civil.
- Travaux de gros œuvre relatifs à des ouvrages d'art y compris les travaux connexes y afférents.
- Les voiries réseaux divers primaires et secondaires (dont assainissement autonome et réseau d'électricité) autres que les parkings considérés comme accessoires d'un ouvrage de bâtiment.
- Réalisation d'ouvrages d'étanchéité y compris suivant le procédé COLETANCHE.

Le contrat couvre, après réception des travaux, la réparation des dommages matériels à l'ouvrage dans les conditions et limites posées par les articles **1792** et **1792-4-1** du Code Civil, lorsque la responsabilité de l'assuré est engagée y compris en qualité de sous-traitant.

Nature et montant de garanties :

Nature des ouvrages	Limite en montant de marché	Limites en valeur d'ouvrage
Travaux de VRD	15 250 000 euros	Néant
Routes et autoroutes sans ouvrages d'art en élévation	15 250 000 euros	Néant
Ouvrages à l'eau	néant	6 100 000 euros
Travaux avec réalisation de structure d'ouvrages d'art et Activités autres que celles précisées.	6 100 000 euros	30 000 000 euros

Tous travaux, ouvrages ou opérations de construction ne répondant pas aux conditions précitées peuvent faire l'objet, sur demande spéciale du sociétaire, d'une garantie spécifique, soit par contrat, soit par avenant.

L'assuré est à jour du paiement des cotisations émises à ce jour.

La présente attestation ne peut engager SMABTP au-delà des clauses et des conditions du contrat auquel elle se réfère.

Fait à Paris, le 04/01/2023

Le Directeur Général
par délégation

SMABTP

Société mutuelle d'assurance du bâtiment et des travaux publics,
Société d'assurance mutuelle à cotisations variables,
Entreprise régie par le code des assurances RCS PARIS 775 684 764
8 rue Louis Armand CS 71201 - 75738 PARIS CEDEX 15

www.groupe-sma.fr





1P1DB2046

Notre référence à rappeler
dans toute correspondance :

N° ASSURE : 467803L
N° CONTRAT : 467803L 76 1209.000/1 328946
N° SIREN : 329338883

COLAS FRANCE
1 rue du Colonel Pierre Avia
CS 81755
75730 PARIS CEDEX

Pour tout renseignement contacter :

SMABTP Grands Comptes et International
8 rue Louis Armand - CS 71201
75738 Paris Cedex 15
Tél. : 01.40.59.70.00
Fax : 01.40.59.70.57

2221220082500900000001



Attestation d'assurance RD bâtiment (SMABTP)

Période de validité : du 01/01/2023 au 31/12/2023

SMABTP ci-après désigné l'assureur atteste que l'assuré désigné ci-dessus est titulaire d'un contrat d'assurance professionnelle RD bâtiment (SMABTP) numéro 467803L 76 1209.000/1 328946.

1 - PERIMETRE DE LA GARANTIE DE RESPONSABILITE DECENNALE OBLIGATOIRE ET DE LA GARANTIE DE RESPONSABILITE DU SOUS-TRAITANT EN CAS DE DOMMAGES DE NATURE DECENNALE

Les garanties objets de la présente attestation s'appliquent :

- aux activités professionnelles suivantes :
 - Travaux de bâtiment Tous Corps d'Etat y compris plate forme pour bâtiment et terrassement y afférent
 - VRD (Voirie, Réseaux Divers), parkings extérieurs, accessoires d'un bâtiment dont la destination est la desserte privative de bâtiment
 - Les sols dans les bâtiments tels que courts de tennis couverts, sols sportifs et industriels, aires de jeux
- aux travaux ayant fait l'objet d'une ouverture de chantier pendant la période de validité mentionnée ci-dessus. L'ouverture de chantier est définie à l'annexe I à l'article A 243-1 du code des assurances ;
- aux travaux réalisés en France Métropolitaine et dans les DROM ;
- aux chantiers dont le coût total de construction hors taxes tous corps d'état (honoraires compris), déclaré par le maître d'ouvrage, n'est pas supérieur à la somme de 30 000 000 €.
Cette somme est illimitée en présence d'un contrat collectif de responsabilité décennale bénéficiant à l'assuré, comportant à son égard une franchise absolue au maximum de :
 - 10 000 000 € par sinistre si l'assuré réalise des travaux incluant la structure ou le gros oeuvre,
 - 6 000 000 € par sinistre si l'assuré réalise des travaux n'incluant pas la structure ou le gros oeuvre,
 - 3 000 000 € par sinistre si l'assuré est concepteur, non réalisateur de travaux.
- aux travaux, produits et procédés de construction suivants :
 - travaux de construction traditionnels, c'est-à-dire ceux réalisés avec des matériaux et des modes de construction éprouvés de longue date,
 - travaux de construction répondant à une norme homologuée (NF DTU ou NF EN), à des règles professionnelles acceptées par la C2P⁽¹⁾⁽³⁾, ou à des recommandations professionnelles du programme RAGE 2012 non mises en observation par la C2P⁽²⁾⁽³⁾,

SMABTP

Société mutuelle d'assurance du bâtiment et des travaux publics
Société d'assurance mutuelle à cotisations variables
Entreprise régie par le Code des assurances - RCS PARIS 775 684 764
8 rue Louis Armand - CS 71201 - 75738 PARIS CEDEX 15

www.groupe-sma.fr





1P1DB2046

2/3

- travaux de construction conformes au CCTG et ses fascicules ou à un référentiel spécifique à la technique utilisée publiée par un organisme reconnu par la profession, dans le cadre de marchés de travaux publics,
- procédés ou produits faisant l'objet au jour de la passation du marché :
 - d'un Agrément Technique Européen (ATE) en cours de validité ou d'une Evaluation Technique Européenne (ETE) bénéficiant d'un Document Technique d'Application (DTA), ou d'un Avis Technique (ATec), valides et non mis en observation par la C2P⁽³⁾,
 - d'une Appréciation Technique d'Expérimentation (ATEX) avec avis favorable,
 - d'un Pass'innovation "vert" en cours de validité.

(1) Les règles professionnelles acceptées par la C2P (Commission Prévention Produits mis en oeuvre par l'Agence Qualité Construction AQC) sont listées à l'annexe 2 de la publication semestrielle de la C2P

(2) Les recommandations professionnelles RAGE 2012 ("Règles de l'Art Grenelle Environnement 2012") sont consultables sur le site internet du programme RAGE : www.reglesdelart-grenelle-environnement-2012.fr

(3) Les communiqués de la C2P sont accessibles sur le site de l'AQC www.qualiteconstruction.com

Dans le cas où les travaux réalisés ne répondent pas aux caractéristiques énoncées ci-dessus, l'assuré en informe l'assureur.

SMABTP

Société mutuelle d'assurance du bâtiment et des travaux publics
Société d'assurance mutuelle à cotisations variables
Entreprise régie par le Code des assurances - RCS PARIS 775 684 764
8 rue Louis Armand - CS 71201 - 75738 PARIS CEDEX 15

www.groupe-sma.fr





1P1DB2046

3/3

2 - ASSURANCE DE RESPONSABILITE DECENNALE OBLIGATOIRE

Nature de la garantie	Montant des garanties
<p>Le contrat garantit la responsabilité décennale de l'assuré instaurée par les articles 1792 et suivants du code civil, dans le cadre et les limites prévus par les dispositions des articles L. 241-1 et L. 241-2 du code des assurances relatives à l'obligation d'assurance décennale, et pour des travaux de construction d'ouvrages qui y sont soumis, au regard de l'article L. 243-1-1 du même code.</p> <p>La garantie couvre les travaux de réparation, notamment en cas de remplacement des ouvrages, qui comprennent également les travaux de démolition, déblaiement, dépose ou démontage éventuellement nécessaires.</p>	En Habitation : Le montant de la garantie couvre le coût des travaux de réparation des dommages à l'ouvrage.
	Hors Habitation : Le montant de la garantie couvre le coût des travaux de réparation des dommages à l'ouvrage dans la limite du coût total de construction déclaré par le maître d'ouvrage et sans pouvoir être supérieur au montant prévu au I de l'article R. 243-3 du code des assurances.
	En présence d'un CCRD : Lorsqu'un Contrat Collectif de Responsabilité Décennale (CCRD) est souscrit au bénéfice de l'assuré, le montant de la garantie est égal au montant de la franchise absolue stipulée par ledit contrat collectif.
Durée et maintien des garanties La garantie s'applique pour la durée de la responsabilité décennale pesant sur l'assuré en vertu des articles 1792 et suivants du code civil. Elle est maintenue dans tous les cas pour la même durée.	

La présente attestation ne peut engager l'assureur au-delà des clauses et conditions du contrat auquel elle se réfère.

3 - GARANTIE DE RESPONSABILITE DU SOUS-TRAITANT EN CAS DE DOMMAGES DE NATURE DECENNALE

Le contrat garantit la responsabilité de l'assuré qui intervient en qualité de sous-traitant, en cas de dommages de nature décennale dans les conditions et limites posées par les articles 1792 et 1792-2 du Code civil, sur des ouvrages soumis à l'obligation d'assurance de responsabilité décennale. Cette garantie est accordée pour une durée ferme de dix ans à compter de la réception visée à l'article 1792-4-2 du Code civil.

La garantie couvre les travaux de réparation, notamment en cas de remplacement des ouvrages, qui comprennent également les travaux de démolition, déblaiement, dépose ou démontage éventuellement nécessaires.

Le montant des garanties accordées reste celui prévu par L'ASSURANCE DE RESPONSABILITE DECENNALE OBLIGATOIRE.

La présente attestation ne peut pas engager SMABTP au-delà des clauses et conditions du contrat précité auquel elle se réfère.

Fait à Paris,
le 20/12/2022

Le Directeur Général

SMABTP

Société mutuelle d'assurance du bâtiment et des travaux publics
Société d'assurance mutuelle à cotisations variables
Entreprise régie par le Code des assurances - RCS PARIS 775 684 764
8 rue Louis Armand - CS 71201 - 75738 PARIS CEDEX 15

www.groupe-sma.fr





COLAS FRANCE
1, rue du Colonel Pierre Avia
75015 PARIS

ATTESTATION D'ASSURANCE 2022
Valable à compter du 01/01/2022 jusqu'au 31/12/2022
RESPONSABILITE CIVILE

Nous soussigné la **SMABTP** – 8 rue Louis Armand CS 71201 – 75738 PARIS Cedex 15, certifions que le sociétaire désigné ci-dessus, bénéficie auprès de notre société d'une police d'assurance N° **467803 L 4020001/001 365057** à effet du **1^{er} janvier 2011**. Ce contrat garantit les conséquences pécuniaires de la Responsabilité Civile incombant à l'assuré du fait de ses activités professionnelles et ce aussi longtemps que sa responsabilité peut être recherchée.

Les activités garanties sont les suivantes :

- L'ensemble des activités dans le secteur de la Route, du Bâtiment, du Génie Civil y compris industriel et des matériaux et équipements et plus généralement toutes activités s'y rapportant,
- Les travaux de traitement de l'amiante ainsi que les interventions sur des matériaux, des équipements, des matériels ou des articles susceptibles de provoquer l'émission de fibres d'amiante, consistant à effectuer conjointement ou non l'une des deux opérations suivantes, y compris en cas de démolition, sous réserve que le sociétaire soit titulaire des certifications « Amiante » et dans la limite des domaines d'intervention ayant fait l'objet des certifications obtenues conformément au décret n°2012-639 du 4 mai 2012. :
 - Le retrait d'amiante (enlèvement ou dépose de matériaux contenant de l'amiante),
 - L'encapsulage de matériaux et produits contenant de l'amiante.

Les montants de Garanties sont à ce jour les suivants :

Nature des garanties	Montant des garanties
Pendant les travaux Dommages survenant avant réception des travaux ou livraison des produits Tous dommages confondus	10.000.000 € par sinistre
Après les travaux Dommages survenant après réception des travaux ou livraison des produits Tous dommages confondus	10.000.000 € par sinistre et par an
Atteintes à l'environnement d'origine accidentelle	1.500.000 € par sinistre et par an
Amiante Dommages générés dans le cadre réglementé des travaux de retrait d'amiante et/ou d'encapsulage Tous dommages confondus	3.000.000 € par sinistre et par an
Dommages générés dans le cadre de travaux autres que ceux précités Tous dommages confondus	1.500.000 € par sinistre et par an

Les garanties ci-dessus s'appliquent aux dommages corporels, matériels et immatériels du fait des travaux donnés en sous-traitance.

La présente attestation ne peut engager la SMABTP au delà des clauses et des conditions du contrat auquel elle se réfère.

Fait à Paris le 5 janvier 2022

Le Directeur général par délégation



SMABTP

Société mutuelle d'assurance du bâtiment et des travaux publics,
Société d'assurance mutuelle à cotisations variables,
Entreprise régie par le code des assurances RCS PARIS 775 684 764
8 rue Louis Armand CS 71201 - 75738 PARIS CEDEX 15

www.groupe-sma.fr



Greffes du Tribunal de Commerce de Paris1 QUAI DE LA CORSE
75198 PARIS CEDEX 04

N° de gestion 2020B20077

Code de vérification : XUjNYOf9
<https://controle.infogreffe.fr/controle>**Extrait Kbis****EXTRAIT D'IMMATRICULATION PRINCIPALE AU REGISTRE DU COMMERCE ET DES SOCIÉTÉS**
à jour au 3 décembre 2023**IDENTIFICATION DE LA PERSONNE MORALE**

<i>Immatriculation au RCS, numéro</i>	329 338 883 R.C.S. Paris
<i>Date d'immatriculation</i>	24/08/2020
<i>Transfert du</i>	R.C.S. de Nantes en date du 01/01/2021
<i>Date d'immatriculation d'origine</i>	19/03/1984
<i>Dénomination ou raison sociale</i>	Colas France
<i>Forme juridique</i>	Société par actions simplifiée
<i>Capital social</i>	54 134 933,00 EUROS
<i>- Mention n° 6 du 12/01/2021</i>	AUGMENTATION DE CAPITAL PAR SUITE D'APPORT D'ACTIF SOUS LE RÉGIME JURIDIQUE DES SCISSIONS - SOCIÉTÉ AYANT PARTICIPE A L'APPORT COLAS NORD-EST, SAS, siège social : Immeuble Echnageur - 44 boulevard de la Mothe 54000 Nancy, 329 198 337 RCS Nancy
<i>- Mention n° 7 du 12/01/2021</i>	AUGMENTATION DE CAPITAL PAR SUITE D'APPORT D'ACTIF SOUS LE RÉGIME JURIDIQUE DES SCISSIONS - SOCIÉTÉ AYANT PARTICIPE A L'APPORT COLAS RHONE-ALPES AUVERGNE, SASU, 2 avenue Tony Garnier Immeuble Echangeur 69007 Lyon, 329 393 797 RCS Lyon
<i>- Mention n° 8 du 12/01/2021</i>	AUGMENTATION DE CAPITAL PAR SUITE D'APPORT D'ACTIF SOUS LE RÉGIME JURIDIQUE DES SCISSIONS - SOCIÉTÉ AYANT PARTICIPE A L'APPORT COLAS MIDI-MEDITERRANEE, SASU, siège social: 855 rue René Descartes 13100 Aix-En-Provence, 329 368 526 RCS AIX EN PROVENCE
<i>- Mention n° 9 du 12/01/2021</i>	AUGMENTATION DE CAPITAL PAR SUITE D'APPORT D'ACTIF SOUS LE RÉGIME JURIDIQUE DES SCISSIONS - SOCIÉTÉ AYANT PARTICIPE A L'APPORT COLAS SUD OUEST, SASU, Avenue Charles Lindbergh 33700 Merignac, 329 405 211 RCS Bordeaux
<i>- Mention n° 10 du 12/01/2021</i>	AUGMENTATION DE CAPITAL PAR SUITE D'APPORT D'ACTIF SOUS LE RÉGIME JURIDIQUE DES SCISSIONS - SOCIÉTÉ AYANT PARTICIPE A L'APPORT COLAS ILE DE FRANCE NORMANDIE, SASU, siège social : 2 rue Jean Mermoz 78114 Magny Les Hameaux, 329 168 157 RCS Versailles
<i>Adresse du siège</i>	1 rue du Colonel Pierre Avia 75015 Paris
<i>Activités principales</i>	Travaux publics et privés de bâtiment génie civil ouvrage d'art et plus généralement de tous travaux de route de viabilité de piste d'aérodrome d'aménagement des sols et de de tous travaux s'y rapportant. Transport public routier de marchandises et de loueurs de véhicules industriels pour le transport public routier de marchandises. Location d'engins ou de matériels de chantier. La commission de transports.
<i>Durée de la personne morale</i>	Jusqu'au 18/03/2083
<i>Date de clôture de l'exercice social</i>	31 décembre

GESTION, DIRECTION, ADMINISTRATION, CONTROLE, ASSOCIÉS OU MEMBRES**Président**

<i>Nom, prénoms</i>	Meline Thierry
<i>Date et lieu de naissance</i>	Le 17/07/1964 à Antibes (06)
<i>Nationalité</i>	Française
<i>Domicile personnel</i>	2 rue Jean Mermoz 78114 Magny-les-Hameaux

Directeur général

<i>Nom, prénoms</i>	Trouf Pascal
<i>Date et lieu de naissance</i>	Le 04/11/1969 à Dijon (21)
<i>Nationalité</i>	Française
<i>Domicile personnel</i>	12B rue des Fourques 13510 Éguilles

Directeur général

R.C.S.Paris - 04/12/2023 - 16:14:15

page 1/5

Greffes du Tribunal de Commerce de Paris

1 QUAI DE LA CORSE
75198 PARIS CEDEX 04

N° de gestion 2020B20077

<i>Nom, prénoms</i>	Ursat Boris
<i>Date et lieu de naissance</i>	Le 12/12/1971 à Paris 14ème (75)
<i>Nationalité</i>	Française
<i>Domicile personnel</i>	17 rue Gutenberg 92120 Montrouge
Directeur général	
<i>Nom, prénoms</i>	Verheirstraeten Jérôme
<i>Date et lieu de naissance</i>	Le 16/05/1977 à Amiens (80)
<i>Nationalité</i>	Française
<i>Domicile personnel</i>	10 rue Hermite 54000 Nancy
Directeur général	
<i>Nom, prénoms</i>	Kuchly Rémi
<i>Date et lieu de naissance</i>	Le 03/09/1969 à Bourg-en-Bresse (01)
<i>Nationalité</i>	Française
<i>Domicile personnel</i>	6 rue Baudin 94160 Saint-Mandé
Commissaire aux comptes titulaire	
<i>Dénomination</i>	PRICEWATERHOUSECOOPERS AUDIT
<i>Forme juridique</i>	Société par actions simplifiée
<i>Adresse</i>	63 rue de Villiers 92200 Neuilly Sur Seine
<i>Immatriculation au RCS, numéro</i>	672 006 483 Paris
Commissaire aux comptes titulaire	
<i>Dénomination</i>	MAZARS
<i>Forme juridique</i>	Société anonyme
<i>Adresse</i>	61 rue Henri Regnault Tour Exaltis 92400 Courbevoie
<i>Immatriculation au RCS, numéro</i>	784 824 153 Nanterre

SOCIETE RESULTANT D'UNE FUSION OU D'UNE SCISSION

- Mention n° 314 du 11/07/2022	SOCIETE AYANT PARTICIPE A L'OPERATION DE FUSION : DENOMINATION SMTP SADDIER MAURICE TRAVAUX FORME JURIDIQUE SASU SIEGE SOCIAL 217 rue des Celliers 74800 Saint Pierre en Faucigny RCS 308 196 245 RCS Annecy
- Mention n° 316 du 11/07/2022	SOCIETE AYANT PARTICIPE A L'OPERATION DE FUSION : DENOMINATION LIANTS DISTRIBUTION FORME JURIDIQUE SNC SIEGE SOCIAL 6 avenue Charles Lindberg 33700 Mérignac RCS 343 808 192 RCS Bordeaux
- Mention n° 317 du 11/07/2022	SOCIETE AYANT PARTICIPE A L'OPERATION DE FUSION : DENOMINATION ENTRETIEN ROUTIER DU CENTRE OUEST FORME JURIDIQUE SNC SIEGE SOCIAL Rue du Bois Bouquin 37110 Château-Renault RCS 340 167 691 RCS Tours
- Mention n° 318 du 11/07/2022	SOCIETE AYANT PARTICIPE A L'OPERATION DE FUSION : DENOMINATION RENOROUTE FORME JURIDIQUE SARL SIEGE SOCIAL Les Carrières RN76, 18000 Bourges RCS 393 827 373 RCS Bourges
- Mention n° 322 du 25/05/2023	SOCIETE AYANT PARTICIPE A L'OPERATION DE FUSION : DENOMINATION BERRY ENVIRONNEMENT RECYCLAGE FORME JURIDIQUE SNC SIEGE SOCIAL Route Départementale 2076 les Carrières-Bâtiment A 18000 Bourges RCS Bourges 441 911 047
- Mention n° 324 du 25/05/2023	SOCIETE AYANT PARTICIPE A L'OPERATION DE FUSION : DENOMINATION NICOL ENVIRONNEMENT FORME JURIDIQUE SASU SIEGE SOCIAL Rue des Mottes 22440 Ploufragan RCS Saint Brieuc 433 946 381
- Mention n° 326 du 09/06/2023	SOCIETE AYANT PARTICIPE A L'OPERATION DE FUSION : DENOMINATION JEAN POIRIER FORME JURIDIQUE Société par actions simplifiée (Société à associé unique) SIEGE SOCIAL Route Départementale 396 Rond Point de l'Autoroute 10310 Ville-sous-la- Ferté RCS Troyes 380 647 545

RENSEIGNEMENTS RELATIFS A L'ACTIVITE ET A L'ETABLISSEMENT PRINCIPAL

<i>Adresse de l'établissement</i>	1 rue du Colonel Pierre Avia 75015 Paris
-----------------------------------	--

Greffé du Tribunal de Commerce de Paris

1 QUAI DE LA CORSE
75198 PARIS CEDEX 04

N° de gestion 2020B20077

Activité(s) exercée(s)

Travaux publics et privés de bâtiment génie civil ouvrage d'art et plus généralement de tous travaux de route de viabilité de piste d'aérodrome d'aménagement des sols et de tous travaux s'y rapportant. Transport public routier de marchandises et de loueurs de véhicules industriels pour le transport public routier de marchandises. Location d'engins ou de matériels de chantier. La commission de transports.

Date de commencement d'activité

01/01/1984

Origine du fonds ou de l'activité

Création

Mode d'exploitation

Exploitation directe

IMMATRICULATIONS HORS RESSORT

R.C.S. Bourg-en-Bresse

R.C.S. Saint-Quentin

R.C.S. Soissons

R.C.S. Cusset

R.C.S. Montluçon

R.C.S. Manosque

R.C.S. Gap

R.C.S. Grasse

R.C.S. Nice

R.C.S. Aubenas

R.C.S. Sedan

R.C.S. Foix

R.C.S. Troyes

R.C.S. Carcassonne

R.C.S. Narbonne

R.C.S. Rodez

R.C.S. Aix-en-Provence

R.C.S. Salon

R.C.S. Caen

R.C.S. Aurillac

R.C.S. Angoulême

R.C.S. La Rochelle

R.C.S. Saintes

R.C.S. Bourges

R.C.S. Brive

R.C.S. Dijon

R.C.S. Saint-Brieuc

R.C.S. Gueret

R.C.S. Bergerac

R.C.S. Périgueux

R.C.S. Besançon

R.C.S. Romans

R.C.S. Evreux

R.C.S. Chartres

R.C.S. Brest

R.C.S. Quimper

R.C.S. Nîmes

R.C.S. Toulouse

R.C.S. Auch

R.C.S. Bordeaux



Greffes du Tribunal de Commerce de Paris

1 QUAI DE LA CORSE
75198 PARIS CEDEX 04

N° de gestion 2020B20077

R.C.S. Libourne
R.C.S. Béziers
R.C.S. Montpellier
R.C.S. Rennes
R.C.S. Saint-Malo
R.C.S. Châteauroux
R.C.S. Tours
R.C.S. Grenoble
R.C.S. Vienne
R.C.S. Lons-le-Saunier
R.C.S. Dax
R.C.S. Mont-de-Marsan
R.C.S. Blois
R.C.S. Roanne
R.C.S. Saint-Étienne
R.C.S. Le Puy-en-Velay
R.C.S. Nantes
R.C.S. Saint-Nazaire
R.C.S. Orléans
R.C.S. Cahors
R.C.S. Agen
R.C.S. Mende
R.C.S. Angers
R.C.S. Cherbourg
R.C.S. Coutances
R.C.S. Châlons-en-Champagne
R.C.S. Reims
R.C.S. Chaumont
R.C.S. Laval
R.C.S. Nancy
R.C.S. Bar-le-Duc
R.C.S. Lorient
R.C.S. Vannes
R.C.S. Metz
R.C.S. Sarreguemines
R.C.S. Nevers
R.C.S. Dunkerque
R.C.S. Valenciennes
R.C.S. Lille-Métropole
R.C.S. Beauvais
R.C.S. Compiègne
R.C.S. Alençon
R.C.S. Arras
R.C.S. Boulogne sur Mer
R.C.S. Clermont-Ferrand
R.C.S. Bayonne
R.C.S. Pau
R.C.S. Tarbes
R.C.S. Perpignan
R.C.S. Strasbourg



Greffes du Tribunal de Commerce de Paris

1 QUAI DE LA CORSE
75198 PARIS CEDEX 04

N° de gestion 2020B20077

R.C.S. Colmar
R.C.S. Mulhouse
R.C.S. Lyon
R.C.S. Vesoul / Gray
R.C.S. Chalon sur Saône
R.C.S. Mâcon
R.C.S. Le Mans
R.C.S. Chambéry
R.C.S. Annecy
R.C.S. Thonon les Bains
R.C.S. Le Havre
R.C.S. Rouen
R.C.S. Meaux
R.C.S. Melun
R.C.S. Evry
R.C.S. Pontoise
R.C.S. Versailles
R.C.S. Niort
R.C.S. Amiens
R.C.S. Albi
R.C.S. Montauban
R.C.S. Draguignan
R.C.S. Fréjus
R.C.S. Toulon
R.C.S. Avignon
R.C.S. La Roche-sur-Yon
R.C.S. Poitiers
R.C.S. Limoges
R.C.S. Epinal
R.C.S. Auxerre
R.C.S. Sens
R.C.S. Belfort
R.C.S. Nanterre
R.C.S. Bobigny
R.C.S. Créteil



Le Greffier



[Signature]

FIN DE L'EXTRAIT



1 QU DE LA CORSE
75198 PARIS CEDEX 04

**CERTIFICAT EN MATIERE
DE DIFFICULTE DES ENTREPRISES**

Situation au 02 octobre 2023

Les recherches faites sur le Registre du Commerce et des Sociétés pour les personnes immatriculées au registre et sur le répertoire général des affaires de la juridiction pour les personnes non immatriculées relativement à des procédures de :

- règlement judiciaire et liquidation des biens (loi du 13/07/1967)
- redressement et liquidation judiciaire (loi du 25/01/1985)
- sauvegarde, redressement, liquidation judiciaire et rétablissement professionnel clôturé (livre VI du code de commerce)
- traitement de sortie de crise (Art. 13 de la loi du 31/05/2021)
- insolvabilité au sens des paragraphes 1, 2 ou 4 de l'article 3 du règlement (UE) n°2015/848 du 20/05/2015

Concernant :

Colas France
1 rue du Colonel Pierre Avia
75015 Paris

N° RCS : 329 338 883 - (2020B20077)

ont donné pour résultat :

ÉTAT NÉANT

Certificat délivré sous réserve de :

- toute procédure collective ayant pu être ouverte par une autre juridiction et qui n'aurait pas été portée à notre connaissance,
- toute procédure collective ayant pu exister et ayant donné lieu à un jugement de clôture,
- toute procédure collective ayant donné lieu à radiation des mentions par application des articles R. 626-20, R. 626-50, R. 631-35, R. 123-135 du code de commerce et 36-1 du décret n°84-406 du 30 mai 1984, ou à la radiation des mentions par application des articles R.626-20 et R.123-35 du code de commerce,
- toute radiation des mentions qui auraient été faites à d'autres registres ou répertoires que le registre du commerce et des sociétés et qui n'auraient pas été portées à notre connaissance.

En foi de quoi, nous délivrons le présent certificat pour servir et valoir ce que de droit.

Délivré à Paris, le 03 octobre 2023

Le Greffier du tribunal,



DEPLOIEMENT DEMATERIALISATION CHORUS PRO DES FACTURES CLIENTS PUBLICS

COLAS FRANCE se conforme à ses obligations de facturation dématérialisée des marchés publics :

En ce qui concerne les modalités de facturation, l'article 13 du CCAG se comprend au regard des dispositions introduites par :

- *L'ordonnance 2014-697 du 26 juin 2014*
- *Le décret 2016-14-78 du 02 novembre 2016*
- *L'arrêté ministériel du 09 décembre 2016*
- *L'instruction de la DGFIP du 22 février 2017*
- *La note de service de la DIGFIP du 11 mai 2017*

Sauf lorsque la MOE est en facturation papier (et donc qu'elle n'est pas inscrite sur Chorus Pro) comme l'autorisent les textes mentionnés ci-dessus.



Service Info Sirene
09 72 72 6000
prix d'un appel local

Service Statistique
Répertoire SIRENE

SITUATION AU REPERTOIRE SIRENE
A la date du 21/03/2023

Description de l'entreprise	Entreprise active depuis le 01/01/1984
Identifiant SIREN	329 338 883
Identifiant SIRET du siège	329 338 883 03413
Dénomination	COLAS FRANCE
Catégorie juridique	5710 - SAS, société par actions simplifiée
Activité Principale Exercée (APE)	42.11Z - Construction de routes et autoroutes
Appartenance au champ de l'ESS ¹	Non
Appartenance au champ des sociétés à mission	Non

Description de l'établissement	Etablissement actif depuis le 01/08/2020
Identifiant SIRET	329 338 883 03413
Adresse	1 RUE DU COLONEL PIERRE AVIA 75015 PARIS 15
Activité Principale Exercée (APE)	42.11Z - Construction de routes et autoroutes

1 : Economie Sociale et Solidaire

Important : A l'exception des informations relatives à l'identification de l'entreprise, les renseignements figurant dans ce document, en particulier le code APE, n'ont de valeur que pour les applications statistiques (décret n°2007-1888 du 26 décembre 2007 portant approbation des nomenclatures d'activités françaises et de produits, paru au JO du 30 décembre 2007).

Avertissement : Aucune valeur juridique n'est attachée à l'avis de situation.

REPUBLIQUE FRANCAISE

LISTE DES SALARIÉS ÉTRANGERS SOUMIS À AUTORISATION DE TRAVAIL EN FRANCE, ÉTABLIE À PARTIR DU REGISTRE UNIQUE DU PERSONNEL Édité le 01/08/2023 - 16:34

Je soussigné(e) **Jean-Paul FRITSCH**, agissant au nom et pour le compte de la société **COLAS FRANCE**, titulaire du pouvoir d'engager la société aux fins de la présente attestation, statutairement ou par délégation, déclare sur l'honneur que notre entreprise emploie actuellement au moins un salarié soumis à autorisation de travail en France.

Conformément à l'article D8254-2 du Code du Travail, vous trouverez ci-joint une liste nominative de ces salariés.

Je m'engage à tenir à jour cette liste et à transmettre aux donneurs d'ordres les informations et documents demandés par la réglementation en vigueur.

NOM	PRENOM	DATE D'EMBAUCHE	NATIONALITE	TYPE DE TITRE DE SEJOUR (*)	N° TITRE DE SEJOUR (**)
ERGINYUREK	Ibrahim	04/10/1982	Turquie	Carte de séjour	19R9SBNSF
TANRIVERDI	Musa	19/10/1987	Turquie	Carte de séjour	20JF1HCK4
KONATE	Yéridian	19/10/1987	Mali	Carte de séjour	F950023707
DIALLO	Samba	04/10/2010	Sénégal	Carte de séjour	780303591
BOURASS	Mohamed	01/12/1988	Maroc	Carte de séjour	N9QADP374
MAGASSA	Mady	05/05/1992	Mali	Carte de séjour	YPOCOHGX8
AKBABA	Hussein	09/10/1989	Turquie	Carte de séjour	1TQBJWNV3
GHANEM	Aziz	05/06/1990	Algérie	Carte de séjour	0000424903
GHANEM	Aziz	05/06/1990	Algérie	Carte de séjour	121CVD0LE
ARAISSIA	Faouzi	21/01/1991	Tunisie	Carte de résident	KP6XSQT3Z
KERBOUCHE	Messaoud	04/03/1991	Algérie	Carte de séjour	0000408082
AKOUZAR	Lhassan	15/04/1991	Maroc	Permis de travail	X951VNXV3
DIABY	Fousseni	03/06/1991	Mali	Carte de séjour	1VOSDXGD8
BELALMI	Ammar	03/06/1991	Algérie	Carte de séjour	1GTY4U0F6
RAMOS	Jose Pedro	24/06/1991	Guinée-Bissau	Carte de séjour	F750174429
MOUA	Say Kham	16/10/1991	République démocratique populaire du Laos	Carte de séjour	0001600490
BILICAN	Yasar	16/07/1990	Turquie	Carte de séjour	1VFFWB5QG
TAHRINY	Ahmed	01/04/1992	Maroc	Carte de séjour	B8RBZ3CX4
HATTAK	Mokhtar	01/01/1987	Maroc	Carte de séjour	3DXHAOONW
SISSOKO	Oussi	01/06/1987	Mali	Carte de séjour	9300028719
COULIBALY	Makan	01/04/1985	Mali	Carte de séjour	1QGMK2ZR2
GARY	Diango	01/06/1989	Mali	Carte de séjour	17355P056089
SACKO	Demba	01/01/1983	Mali	Carte de séjour	YHKBXJQP0
SANCHES CARDOSO	Francisco	01/11/1985	Cap-Vert	Carte de séjour	9403015882

NOM	PRENOM	DATE D'EMBAUCHE	NATIONALITE	TYPE DE TITRE DE SEJOUR (*)	N° TITRE DE SEJOUR (**)
ARABAT	Abdelmoumen	01/11/1982	Maroc	Carte de séjour	1K9Z4WEXV
BENYOUCEF	Mostefa	16/06/1998	Algérie	Carte de séjour	14WS0C15G
LAHJAR	Hamid	29/08/1995	Maroc	Carte de séjour	71XKY7WK6
CHAHMI	Mohamed	11/09/1995	Algérie	Carte de séjour	YJAFSPKGG
BENZOUAK	Houari	22/01/1996	Algérie	Carte de séjour	BZQ11P17S
NEMEUR	Miloud	01/03/1996	Algérie	Carte de séjour	08XPPRNHA
OZKARA	Mustafa	27/10/1994	Turquie	Carte de résident	0200004900
ZERROUKI	Sahli	03/09/1990	Maroc	Carte de séjour	0002477730
COULIBALY	Bakary	01/02/1991	Mali	Carte de séjour	0000725530
TOURE	Baladjigui	01/06/1989	Mali	Carte de séjour	F02AVJJ13
EZZOUBAA	Mohamed	18/10/1994	Maroc	Carte de séjour	19DWV0198
DEMIREL	Zeki	17/09/1991	Turquie	Carte de séjour	G 48WP7DGJ
HAMMOUCHE	Laziz	01/06/1994	Algérie	Carte de séjour	0001102809
OZCAN	Yilmaz	02/05/1990	Turquie	Carte de séjour	0000908776
ARISOY	Cemalettin	08/03/1994	Turquie	Carte de séjour	6N64DFO06
KIPER	Ertugrul	20/03/1989	Turquie	Carte de séjour	LW91KRNTZ
HAMARAT	Mustafa	03/11/1997	Turquie	Carte de séjour	KCWLBUG8
KEITA	Mahamadou	12/04/1999	Mali	Carte de résident	9403040011
FURTADO MONTEIRO	José Armindo	01/06/1999	Cap-Vert	Carte de séjour	KTL3XF10Z
MAKOPA	Mudjanda	14/06/1999	Congo	Permis de travail	D9C17MBBP
COULIBALY	Mahamadou	01/07/1999	Mali	Carte de séjour	GT9GWI83K
AZNAY	Moussa	01/07/1999	Maroc	Carte de résident	LX7XLCDYK
AZNAY	Moussa	01/07/1999	Maroc	Carte de séjour	5903010260
MOUMOUH	El Kandoussi	01/09/1999	Maroc	Carte de séjour	4GY4HY55D
BENNIA	Ahmed	01/09/1999	Algérie	Carte de séjour	23XML2N3X
CHENOUKI	Djamal	01/10/1999	Algérie	Carte de séjour	150T4DSH8
MEKLATI	Mohamed	04/10/1999	Algérie	Carte de séjour	28PQ6XN1K
DEMIRKIRAN	Cengiz	02/11/1999	Turquie	Carte de séjour	M10Z1PMHS
FOFANA	Diawoye	04/01/2000	Mali	Permis de travail	U53FBF41W
MOULAIB	Abdessamad	10/01/2000	Maroc	Carte de séjour	1700002250
DOUCOURE	Bougary	01/03/2000	Mali	Carte de séjour	9503044209
BOUHOUT	Mimoun	01/03/2000	Maroc	Carte de séjour	Q3NKP3ACG
COULIBALY	Mary	20/03/2000	Mali	Carte de séjour	02L2FZVFQ
BARADJI	Mahamadou	03/04/2000	Mali	Carte de résident	9203053792

NOM	PRENOM	DATE D'EMBAUCHE	NATIONALITE	TYPE DE TITRE DE SEJOUR (*)	N° TITRE DE SEJOUR (**)
DAVIDSON GOMES DUARTE	Sandrine	17/04/2000	Madagascar	Carte de séjour	Q5ZZ5TY94
ACAR	Duran	05/06/2000	Turquie	Carte de séjour	1RFH2LH7M
MAGASSA	Mamadou	19/06/2000	Mali	Carte de séjour	9503014584
PALA	Mustapha	01/06/2000	Turquie	Carte de séjour	9DZ8R76HG
DRAME	Sekou Moussa	07/04/2008	Sénégal	Carte de séjour	7500286625
MAGASSA	Koto	01/08/2000	Mali	Carte de séjour	9403040223
TRAORE	Sekou	01/08/2000	Mali	Carte de séjour	26PJPD2S8
MESSALTI	Kadour	25/09/2000	Algérie	Carte de travail	G75MFPEY1
LAZRAQ	Mohammed	02/10/2000	Maroc	Carte de séjour	149F6GQMN
AOUNI	Habib	02/10/2000	Tunisie	Carte de séjour	0W1PRKCEW
DRAME	Mahamadou	02/10/2000	Mali	Carte de séjour	2AW0ZD7UG
HOKE	Abidin	02/10/2000	Turquie	Carte de séjour	1KFLNKKR
HAMED	Abdellatif	02/10/2000	Algérie	Carte de séjour	VASWZLAZ3
DIARRA	Matenin	02/11/2000	Mali	Carte de séjour	80MKZUG15
DIALLO	Abdoulaye	02/08/2000	Sénégal	Carte de séjour	7503025761
EL MEHLI	Mohamed	01/12/2000	Maroc	Carte de séjour	25380518
TORAMAN	Volkan	22/01/2001	Turquie	Carte de séjour	0002664658
BALCI	Omer	22/01/2001	Turquie	Carte de séjour	7803035331
YILDIRIM	Mehmet	01/10/2000	Turquie	Carte de séjour	IXUZ35MAK
TUGRUL	Kerim	02/04/2001	Turquie	Carte de résident	NCOEZW7IE
DIARRA	Bandiougou	02/04/2001	Mali	Carte de séjour	4YM4PGRB7
SOUKOUNA	Bakary	02/01/2001	Mali	Carte de séjour	2PE3C2QFG
BIDANESSY	Douga	02/04/2001	Mali	Carte de séjour	BEYG9K817
SAMATE	Makan	09/05/2001	Mali	Carte de séjour	UDOKQZCW
CISSOKO	Dagny	21/05/2001	Mali	Carte de séjour	9303104252
CIL	Ali	04/06/2001	Turquie	Carte de séjour	7803058602
PREIRA	Richard	11/06/2001	Sénégal	Carte de séjour	KL4UF063R
FARIB	Mohamed	01/03/2001	Algérie	Carte de séjour	NBA5S35BA
TSHOMBA BASENGULA	Joseph	03/07/2006	Congo	Carte de séjour	F753169739
YAICHE	Louahdi	02/07/2001	Algérie	Carte de séjour	LDLGNTQE4
BOUNOUALA	Brahim	01/08/2001	Algérie	Carte de séjour	0002321196
FOFANA	Salim	03/09/2001	Mali	Carte de séjour	7503363531
BALLI	Mehmet	20/08/2001	Turquie	Carte de travail	KER3QAM00
SOW	Idrissa	17/09/2001	Sénégal	Carte de séjour	OL6PCZ1DU

NOM	PRENOM	DATE D'EMBAUCHE	NATIONALITE	TYPE DE TITRE DE SEJOUR (*)	N° TITRE DE SEJOUR (**)
DEBE	Dieunet	01/10/2001	Haïti	Permis de travail	9733010127
KONATE	Mamadou	01/07/2001	Mali	Carte de séjour	AOU7YBL7Z
MENDES SEMEDO	Damazio	10/10/2001	Cap-Vert	Carte de résident	MK9NUULYI
DEMBELE	Adama	08/10/2001	Mali	Carte de séjour	25FRF1G9Q
GUNBATTI	Ahmet	08/01/2002	Turquie	Carte de résident	7803055926
SAMATE	Madimakan	21/01/2002	Mali	Carte de séjour	2HYLPLGON
PEREIRA	Jorge	16/05/1994	Brésil	Carte de séjour	7Z1VV7CUV
CAMARA	Boudalaye	01/04/2002	Mali	Carte de séjour	INAL5BL00
CAKIN	Selim	02/05/2002	Turquie	Carte de séjour	8XGUMJWE2
BOUKLIT	Ali	06/05/2002	Maroc	Carte de séjour	UY0C7MQBG
LEBBAR	Sebti	03/06/2002	Algérie	Carte de séjour	1BRZQD1P1
LAWSON BOE ALLAH	Boevi Mawubeddjro	01/07/2002	Togo	Carte de séjour	19CX4PY69
DIALLO	Demba	05/08/2002	Mali	Carte de séjour	21ZR6NRPJ
KOITA	Cheickne	01/08/2002	Mali	Carte de séjour	0FBKPLLFQ
TEGGOUR	Ahmed	02/09/2002	Maroc	Carte de séjour	VT940NVTO
NGOJETTE MBANGO	Jean-Claude	06/01/2003	Cameroun	Carte de séjour	19PN59117
BA	Moustapha	03/12/2002	Sénégal	Carte de séjour	7503313685
MATAICH	Driss	10/09/2012	Maroc	Carte de résident	LEWCD80HU
MAHDI	Miloud	02/04/2003	Maroc	Carte de séjour	H64U7OY2K
TRAORE	Bati Dit Modibo	07/04/2003	Mali	Carte de séjour	07VJ3HNPP
KARMAOUI	Faical	28/04/2003	Tunisie	Carte de séjour	2EXJ46US0
DIALLO	Gouro	01/05/2003	Sénégal	Carte de séjour	7803036533
MALLEK	Zoubir	01/09/2003	Algérie	Permis de travail	I2X2LGJI7
LANDIM CABRAL	Horacio	01/09/2003	Cap-Vert	Carte de séjour	K5FOUJAFO
OZEN	Mustafa	01/09/2003	Turquie	Carte de séjour	294WY50NJ
CHIBANI	Mohamed-El- Amine	17/07/2000	Algérie	Carte de séjour	1ATDKN6W
CHELLALI	Bouزيد	29/09/2003	Algérie	Carte de séjour	AHDM02GJE
HADJI	Mohamed	20/10/2003	Comores	Permis de travail	1CEH2Q0X1
TOUMI	Chokri	20/10/2003	Tunisie	Carte de séjour	AQVQCH890
ASHINI	Abdessadek	03/11/2003	Maroc	Carte de séjour	3803045634
ASHINI	Abdessadek	03/11/2003	Maroc	Carte de séjour	3803045634
DIALLO	Daouda	15/07/2012	Sénégal	Carte de séjour	F001924291
GOKTAS	Fazli	24/01/2000	Turquie	Carte de séjour	GMB0CGU7T

NOM	PRENOM	DATE D'EMBAUCHE	NATIONALITE	TYPE DE TITRE DE SEJOUR (*)	N° TITRE DE SEJOUR (**)
BAGAYOKO	Djibi	24/01/2000	Mali	Carte de séjour	F773027170
BELGHITI	SOUFIANE	13/02/2023	Maroc	Carte de travail	59012022082105 37043
KHANAL	Kiran Kumar	21/06/2021	Népal	Carte de séjour	VPNRG46D
ABOUZID	Oussama	21/06/2021	Maroc	Carte de séjour	5NE9P0KEB
ZERARGUI	Yassine	28/06/2021	Maroc	Carte de séjour	O0XFAIS52
ZERARGUI	Yassine	28/06/2021	Maroc	Permis de travail	78012021071200 39768
BENGHEDFA	Abdelmalek	07/06/2021	Algérie	Permis de travail	SNZX3Q60H
KANTE	Gambala	26/07/2021	Mali	Carte de séjour	AD6YAEW61
WEKIN KOLKOL	Ghislain	01/08/2021	Cameroun	Carte de séjour	VCHA7QUUD
EL KHOURY	Rayan	01/02/2022	Liban	Carte de séjour	9921067019
JALILOV	Suren	02/08/2021	Arménie	Carte de séjour	068FS0KK1
DURMAZ	Savas	01/06/2021	Turquie	Carte de résident	GGEMYU953
ALAHCHAM	Soulaimane	01/06/2021	Maroc	Carte de séjour	EK82TUI2A
PENG	Ting	06/02/2023	Chine	Carte de séjour	9920046120
NTSAME NDO	Carole	01/09/2021	Gabon	Carte de séjour	F2M1ZDA6
BASSE	Mamadou	19/10/2022	Sénégal	Carte de séjour	9921078692
BASSE	Mamadou	19/10/2022	Sénégal	Carte de séjour	9921078692
SAMOUNA	Sthrony Francis	01/09/2021	Congo	Carte de séjour	MWP6FAT9Q
KANOUTE	Birama	08/09/2021	Mali	Carte de séjour	RWJEL2Z73
BANAN ABDALLAH	Yasir	01/07/2021	Sudan	Carte de résident	6203104749
BOUADJENAK	Adelène	25/10/2021	Algérie	Carte de résident	3103110176
SISSAKO	Karamoko	01/03/2021	Mali	Carte de séjour	26MC58J0A
ISHAKA	Bacar Ahmada	04/08/2021	Comores	Carte de séjour	QCEWF5RXH
TABTI	Hamza	09/08/2021	Algérie	Carte de séjour	L917GE5HH
DKHISSI	Mourad	01/07/2021	Maroc	Carte de résident	5903100060
OZTURK	Yakup	11/10/2021	Turquie	Carte de résident	22QN65Z3R
BOULMAKOUL	Azouz	01/07/2021	Maroc	Carte de séjour	IMX3YR29Z
BOUDANI	MOHAMMED ABOU-SOFIANE	01/07/2021	Algérie	Carte de séjour	0A6IDWQ3D
ARBI	IMED	01/07/2021	Tunisie	Carte de résident	7LL698SX3
SO	Daouda	25/10/2021	Sénégal	Carte de séjour	X8MFUXM65
YOUSFI	Ouiame	01/12/2021	Maroc	Carte de séjour	9403231287
CHAMSSOUDINE	Msa Islamou	02/08/2021	Comores	Carte de séjour	VR33I8VJZ
NIKATE	Cheick	02/11/2021	Mali	Carte de séjour	Y1ZVC6GWM

NOM	PRENOM	DATE D'EMBAUCHE	NATIONALITE	TYPE DE TITRE DE SEJOUR (*)	N° TITRE DE SEJOUR (**)
DIABY	Aboubacar	17/01/2022	Guinée	Carte de résident	9308053772
MAGASSOUBA	Cheick Oumar	10/01/2022	Mali	Carte de séjour	NUITVC4YE
NADY	Alaise	10/10/2021	Haïti	Carte de séjour	1WPQMP0GL
YILDIRIM	Serdar	10/10/2021	Turquie	Carte de séjour	2V62DWS6U
AKTAS	Bulent	11/10/2021	Turquie	Carte de résident	1203002708
KEITA	Mohamed	17/01/2022	Guinée	Carte de séjour	UE2N6W8BE
FOFANA	Mahamadou	10/01/2022	Mali	Carte de séjour	91EVRFB8D
SASSI	Zakaria	17/10/2021	Algérie	Carte de séjour	V1EU39GSR
ATTAJINI	Ahmed	04/01/2022	Maroc	Carte de séjour	N309TMX31
SBAA	Mehdi	19/01/2022	Maroc	Carte de séjour	9918045213
GONCALVES SILVA MORENO	Victor	17/01/2022	Cap-Vert	Permis de travail	0803006849
WELDAY	Kidane	15/03/2021	Éthiopie	Carte de séjour	MLBBB143E
AZOUZ	Nejib	01/02/2022	Tunisie	Carte de résident	660KH1QGW
Geagea	Antoine	01/03/2022	Liban	Carte de résident	9910085041
TURRINI	Camila	21/09/2022	Brésil	Carte de séjour	9920038944
MORABET	Mohamed	14/02/2022	Maroc	Carte de séjour	T2Z23WOKS
METIOUI	Djilali	01/11/2021	Algérie	Carte de séjour	0075MDW5H
SAVANE	Madiba	01/11/2021	Guinée-Bissau	Carte de résident	6R77EFTTJ
NACO	Mirkel	01/03/2022	Albanie	Carte de séjour	PRD8YA9D3
GUNES	Fikret	01/03/2022	Turquie	Carte de séjour	6708005102
CAMARA	Moussa	01/12/2021	Côte d'Ivoire	Carte de séjour	9UE9XFK61
ABDALLAH	Mohammed	01/12/2021	Algérie	Carte de séjour	1SPV5NM7C
HUSSEIN ZAKARIYA	Ibrahim	01/03/2022	Sudan	Carte de résident	9303409706
HIJNES	Milton	01/03/2022	Suriname	Carte de séjour	RQAYCR078
BANGANGA	Alvaro Luis	11/01/2022	Angola	Carte de séjour	4003004696
FLEURVIL	Jean Joseph	01/03/2022	Haïti	Permis de travail	9303154972
BOUHDADI	Lahcen	01/12/2021	Maroc	Carte de séjour	VWCHH1VCH1
MOUTIA	Jaouad	11/04/2022	Maroc	Carte de séjour	5K7BYQETJ
SAKR	Christian	01/12/2022	Liban	Autorisation de travail	19ND90KFO
ASABBANE	Hanan	04/04/2022	Maroc	Autorisation de travail	9912010964
AYDOGDU	Cihan	21/03/2022	Turquie	Carte de séjour	1T9F8MFKT
EXTREME	Alex	02/05/2022	Haïti	Permis de travail	0WJPA0OGV
SAFI	Bilal	04/04/2022	Afghanistan	Carte de séjour	ZU9ZGKJ2B
BARADJI	Bama	04/04/2022	Mali	Carte de séjour	LML0W268E

NOM	PRENOM	DATE D'EMBAUCHE	NATIONALITE	TYPE DE TITRE DE SEJOUR (*)	N° TITRE DE SEJOUR (**)
LAMSIYAH	Youssef	01/04/2022	Maroc	Carte de séjour	IG0GQY6T
SOUMAH	Aliou	03/01/2022	Sénégal	Carte de séjour	7803145024
SOUMARE	Fode	03/01/2022	Sénégal	Carte de séjour	711JP7LWJ
COULIBALY	Sadio	03/01/2022	Mali	Carte de résident	7503580731
BOUAZZA	Hosni	04/04/2022	Tunisie	Carte de séjour	YWVMURNTS
EL OUAZZANI	Soukaina	04/07/2022	Maroc	Carte de séjour	9919064633
ABDELLAOUI	Samir	04/04/2022	Maroc	Carte de séjour	TH17DUQRZ
SEBASTIAO	Pedro	07/04/2022	Angola	Permis de travail	GECBEXOL5
KIRAKOSYAN	Zohrab	19/01/2022	Arménie	Carte de séjour	8603019400
MOULAIDE	Aimable	04/04/2022	Congo, République démocratique du	Carte de séjour	9922072390
KEBE	Anthioumany	02/02/2022	Mali	Carte de séjour	QECAS84X8
KORUL	Kazim	02/05/2022	Turquie	Permis de travail	ZLYV205K2
ES SAADAOU	Abdelaaziz	02/02/2022	Maroc	Carte de séjour	1S5UGLMCQ
KAMDEM DJUIKOM	Manuela	13/03/2023	Cameroun	Carte de séjour	URU2MBQCN
REGISTRE	Jean-Erick	01/01/2022	Haïti	Carte de séjour	I2VVE13DQ
KEITA	M'Badjimba	21/03/2022	Guinée	Carte de séjour	2103023750
HAIDARA	Fousseyni	01/03/2022	Mali	Carte de séjour	08PI1WGOZ
SANGARE	Moussa	01/03/2022	Mali	Carte de séjour	6003053036
YAMEOGO	Wendlassida Jean Etienne	19/09/2022	Burkina Faso	Carte de séjour	8X2CX07MV
SANOGO	Mady	01/03/2022	Mali	Carte de séjour	9915083792
DAOUI	Lhoussaine	01/06/2022	Maroc	Carte de séjour	ALHFH4F1B
SISSOKO	Sambou	01/07/2022	Mali	Carte de séjour	0903008881
RABARIJOHN	Tianah	17/10/2022	Madagascar	Carte de séjour	8SDM2513K
FEZAI	Ramzi	01/04/2022	Tunisie	Carte de séjour	BWC1BQY9B
KENTI	Lloyd	04/07/2022	Suriname	Carte de séjour	9738005254
LAGHOUAOUTA	Doha	02/11/2022	Maroc	Carte de séjour	U3QYTG5JX
BENCHIKH	Mahdi	01/08/2022	Algérie	Carte de séjour	7L9QEFPTF
PEKER	Naim	01/07/2022	Turquie	Carte de séjour	UMAHUBQCV
BOUHDOUN	Nabil	05/09/2022	Algérie	Carte de séjour	GWEOY0QW4
MAGASSOUBA	Moussa	01/09/2022	Mali	Carte de séjour	KPF9JMKC6
KOUROUMA	Ibrahim	01/09/2022	Guinée	Carte de séjour	5KLD5AWR2
ALBAZ	Fayssal	03/10/2022	Maroc	Carte de séjour	BP9279RIC
SANOGO	Sékou	01/09/2022	Côte d'Ivoire	Carte de séjour	MU5JR00ZG

NOM	PRENOM	DATE D'EMBAUCHE	NATIONALITE	TYPE DE TITRE DE SEJOUR (*)	N° TITRE DE SEJOUR (**)
MATAICH	Boujemaa	11/04/2022	Maroc	Carte de séjour	V1X70P63Y
SAMBAKE	Madimoussa	05/09/2022	Mali	Carte de séjour	7504048277
AQUITI	Abdelkarim	14/09/2022	Tunisie	Carte de résident	EPFQX3VM1
ANTHORO MBOU	Wilchelain	26/09/2022	Gabon	Carte de séjour	8603029347
AL KAADY	Charbel	01/10/2022	Liban	Carte de séjour	NOSIEI7J8
DIAO	Abdou	02/01/2023	Sénégal	Carte de séjour	Y9BJJZXEU
COULIBALY	Mohamed	26/09/2022	Mali	Carte de séjour	S6D42U31U
KONE	Fatima	01/10/2022	Côte d'Ivoire	Carte de séjour	31012022092006 05157
MAHAFALY	Abdallah	04/10/2022	Madagascar	Carte de séjour	976B016514
TAVARES ALMEIDA DE PINA	Anselmo	03/10/2022	Cap-Vert	Carte de séjour	12CNHT7Q0
MASYAFE	Abdelali	01/07/2022	Maroc	Carte de séjour	NJS53F3B8
TAGNE SIMO	Ronald	17/10/2022	Cameroun	Carte de séjour	9921087414
FATHI	Yasmine	01/10/2022	Maroc	Carte de séjour	9918010273
MANAA	Hamza	07/09/2022	Algérie	Carte de séjour	0603002238
RAGOUBI	Chokri	01/08/2022	Tunisie	Carte de résident	C1CT7M8JS
SISSOKO	Biré	02/11/2022	Mali	Carte de résident	36H97Y92Q
YAKE	MALICK	02/11/2022	Côte d'Ivoire	Carte de résident	9308053397
DJEWAA	Félix	14/08/2022	Togo	Carte de séjour	9922000059
EL BETTIOUI	Safaa	01/12/2022	Maroc	Carte de séjour	9911031941
MOHAMED BAKER	Ali	20/08/2022	Éthiopie	Carte de résident	9303419865
SOW	Gaye	20/08/2022	Mali	Carte de séjour	7703123091
KOITA	Tountou	27/08/2022	Mali	Carte de résident	XQBR24F34
SOW	Abdurahman	01/01/2023	Guinée	Carte de résident	3303103027
THIAM	Abdoulaye	09/10/2023	Sénégal	Carte de séjour	75GWY44XU
TAN	Muammer	09/01/2023	Turquie	Carte de séjour	1QJUHFA0Z
GURSOY	Mahmut	09/09/2022	Turquie	Carte de séjour	HTC57X08R
AHJAM	Younes	06/03/2023	Maroc	Carte de séjour	74G0ZLH0o
MATTA	Antoine	01/02/2023	Liban	Carte de séjour	9920063103
TEMGOUA	Sainclair	16/10/2022	Cameroun	Carte de séjour	ROWYJLMV0
SOULEYMANE	Tahar Abdallah	23/01/2023	Tchad	Carte de séjour	605793477
NZUNGU-NTOYA MBENZA	Willy	23/01/2023	Congo	Carte de résident	QAA1DKMDW
GATBI	Yasser	02/01/2023	Maroc	Carte de résident	Y80X19YEZ
DIAWARA	Lassana	06/08/2022	Sénégal	Carte de séjour	95VN9REL8

NOM	PRENOM	DATE D'EMBAUCHE	NATIONALITE	TYPE DE TITRE DE SEJOUR (*)	N° TITRE DE SEJOUR (**)
ISSA MOUSSA	Mohammed	07/11/2022	Sud Soudan	Carte de séjour	X5A22JXPJ
SACKO	Dioula	01/11/2022	Mali	Carte de séjour	BS6AJ60FZ
DOUIDA	Mourad	13/02/2023	Maroc	Carte de résident	2J5YQPN4L
MENANE	El Hacen	06/03/2023	Mauritanie	Carte de séjour	H5ZPSOPOG
AHKIM	Yassine	06/03/2023	Maroc	Carte de séjour	7203018070
CHMORRA	Marouan	01/11/2022	Maroc	Carte de séjour	9914040929
ABIH	Mohamed	01/03/2023	Maroc	Carte de résident	NTKVCD3ZM
NASRI	ISMAIL	20/03/2023	Maroc	Carte de séjour	K2T5Q1FLX
SACKO	Aly	06/03/2023	Guinée	Carte de séjour	883M308AS
KASSI	Koffi	06/03/2023	Côte d'Ivoire	Carte de séjour	UAHCLHNEN
EHIAN	Yannick	13/03/2023	Côte d'Ivoire	Carte de séjour	9920066839
KOMARA	Amadou	01/03/2023	Guinée	Carte de séjour	7103020610
GASHI	Valon	06/03/2023	République de Macédoine du Nord	Carte de résident	3W4SJYJEF
MARZOUKI	Jihed	06/03/2023	Tunisie	Carte de résident	WPNPNUK2H
CHUNER	Ed Pascal Haris	03/07/2023	Cameroun	Carte de séjour	6KR2VUK04
ISSA MOHAMED	Adam	20/12/2022	Sud Soudan	Carte de séjour	0FN13T2WN
LONGMAN	Mark	20/03/2023	Royaume-Uni	Permis de travail	6CA4Q9Q5K
KHALIFA	Wissem	03/04/2023	Tunisie	Carte de séjour	H52FE306W
ALLOUI	Adel	03/01/2023	Algérie	Carte de séjour	0EKHB0DS6
SALAD MOHAMMED	Yassin	19/04/2022	Somalie	Carte de séjour	9203258281
SALAD MOHAMMED	Yassin	19/04/2022	Somalie	Carte de séjour	9203258281
DIAGOURAGA	Mamadou	01/12/2022	Mali	Carte de séjour	1P67CZ4EL
KONATE	Boubakary	01/01/2023	Sénégal	Permis de travail	9508005939
LUTETE MAKUALA	Romain	03/02/2023	Congo, République démocratique du	Carte de résident	JMVJAANN1
FOFANA	Sidya	03/02/2023	Guinée	Permis de travail	8W67LF0V8
RUBIO	Nassr-Eddine	03/04/2023	Maroc	Carte de séjour	MUSEFTVLG
ADJIBODE	Steeven	11/04/2023	Bénin	Permis de travail	B0706603
SHERZAD	Yasin	11/04/2023	Afghanistan	Carte de séjour	N43CPDWXW
BAOUCHE	Sofiane	03/04/2023	Algérie	Carte de séjour	7MDY53N3T
SADRIU	Djellona	03/04/2023	Albanie	Carte de résident	V1AWTP4D3
BELLOUCH	YOUSSEF	02/05/2023	Maroc	Carte de séjour	P5MPKYTXZ
CHAHINE	Marc	08/05/2023	Liban	Permis de travail	9924002997

NOM	PRENOM	DATE D'EMBAUCHE	NATIONALITE	TYPE DE TITRE DE SEJOUR (*)	N° TITRE DE SEJOUR (**)
SEBAA	Abdelkadir	02/05/2023	Algérie	Carte de séjour	3708006265
UALI	Khalid	02/02/2023	Maroc	Carte de séjour	KRYXCOJW2
AIT BOUAZZA	Hamid	01/02/2023	Maroc	Carte de séjour	Y8QSWZAK0
IZNAGA OLIVA	Osvel	15/05/2023	Cuba	Carte de séjour	9912092764
ERDEM	Osman	01/03/2023	Turquie	Carte de résident	DWU70AYYV
BILALA	Bertin	01/03/2023	Congo	Carte de séjour	KJ4DHBBCF
KADI	Rachid	01/03/2023	Maroc	Carte de résident	21D1TBFGX
QASIMY	Asadullah	01/06/2023	Afghanistan	Carte de séjour	VDYTIUKC
BA	Dieydi	09/01/2023	Sénégal	Carte de séjour	9308048117
BELAICHE	Farid	09/01/2023	Algérie	Carte de séjour	7504090334
BELLY	Raymond Modou	01/03/2023	Sénégal	Carte de séjour	8403040630
DIARRA	Modibo	01/06/2023	Mali	Carte de résident	JJ0QPK60M
MOTCHEYO	Georges	03/04/2023	Cameroun	Carte de séjour	M243KDOM9
RAJAONALY	Donnat	12/06/2023	Madagascar	Carte de séjour	96KMIK1FG
BOUSFER	Mustapha	03/04/2023	Maroc	Carte de séjour	UZ60I5YGO
HEMADAI	Mourad	01/03/2023	Algérie	Carte de séjour	5HXR1K1MM
KACOU	Anoma	15/05/2006	Côte d'Ivoire	Carte de séjour	HE1QPA1WQ
MONDESIR	Oculiste	09/01/2002	Haïti	Carte de séjour	F973307825
SAIDI	Fathi Ben Sebti	01/07/2002	Tunisie	Carte de séjour	PN654X2QH
VAZ DE ALMEIDA	Fernando	05/01/2004	Cap-Vert	Carte de résident	WQL58ZJFQ
KAJOUAH	Mohamed	06/01/2004	Maroc	Carte de séjour	A3XFKKFF3
QUINTE	Seco	02/02/2004	Guinée	Carte de séjour	VBM1EPJSZ
CIGDEM	Bayram	01/03/2004	Turquie	Carte de séjour	F753020060
OZTURK	Fatih	01/03/2004	Turquie	Carte de séjour	KSCJ01N98
HAKKAR	Ali	01/03/2004	Algérie	Carte de séjour	F000405848
COULIBALY	Lassana	25/03/2004	Mali	Permis de travail	1UNKCR8KS
SACKO	Moussa	15/03/2004	Mali	Carte de séjour	E21VMZC02
LAROUZ	Driss	01/04/2004	Maroc	Carte de séjour	IPUHWY9T7
CHACHOUA	Aïssa	01/04/2004	Algérie	Carte de séjour	AIC6WP1BY
DIAKITE	Boubou	01/04/2004	Mauritanie	Carte de séjour	9403097723
SISSAKO	Mpaly	19/04/2004	Mali	Carte de séjour	7503090125
DIYANI	Radouan	19/04/2004	Maroc	Carte de séjour	VHXKUQW6L
CHAIB	Abdelkader	01/04/2004	Algérie	Carte de séjour	9403076652
HANCHI	Moustari	01/06/2004	Tunisie	Carte de séjour	1XZVQZ4NP

NOM	PRENOM	DATE D'EMBAUCHE	NATIONALITE	TYPE DE TITRE DE SEJOUR (*)	N° TITRE DE SEJOUR (**)
BENLAKHLEF	Salah	12/07/2004	Algérie	Carte de séjour	F000334112
DIAKHO	Abdoulaye	01/07/2004	Sénégal	Carte de séjour	25Y4RTMX9
BOUNAJ	El Mustapha	19/07/2004	Maroc	Carte de séjour	13QETEBPB
REHRAH	Mustapha	01/09/2004	Algérie	Carte de séjour	BNFURNFVX
MESFAR	Abdelhouahab	01/09/2004	Algérie	Carte de séjour	22ESQUU7Y
RAHMANI	Adda	06/09/2004	Algérie	Carte de séjour	1BE890L5Z
NIAKATE	Cheick Oumar	04/10/2004	Mali	Carte de travail	9403088811
LAKFIF	Najem	01/07/2003	Maroc	Carte de résident	2APRDTX51
MANGARA	Moussa	01/10/2004	Mali	Carte de séjour	2FZPPY04X
OUICI	Bouabdellah	01/09/2003	Algérie	Permis de travail	6603017488
MAREGA	Moussa	01/11/2004	Mali	Carte de travail	7703029604
ZAGHDOUD	Abdelhakim	10/01/2005	Maroc	Carte de séjour	F693106849
EL HACHIMI	Ahmed	19/04/2004	Maroc	Carte de séjour	1VXAOF71M
OUKHAI	Youssef	03/01/2005	Maroc	Carte de séjour	UOPLXCJEA
ED DARRIF	Mohamed	10/01/2005	Maroc	Carte de séjour	U333RRVUT
MECABIH	Mohamed	02/11/2004	Algérie	Carte de séjour	4TJ2RQK4R
BOUHDIDA	Mohamed	05/04/2004	Maroc	Carte de séjour	E11R80IUL
KEBE	Karim	01/02/2005	Mali	Carte de séjour	061KNBM2W
EL AOUADI	Mohamed	14/02/2005	Maroc	Carte de séjour	QGKBVQ9RA
GULER	Ali	01/03/2005	Turquie	Carte de séjour	F6730289564
AKKURT	Nusret	01/03/2005	Turquie	Carte de séjour	F2803000634
MANDIRALI	Senol	01/04/2005	Turquie	Carte de séjour	9503069918
AMILKA	Wildor	04/04/2005	Haïti	Carte de séjour	SHJMJ417T
BENSEMRA	Mourad	01/05/2005	Algérie	Carte de séjour	UX22KPOU2
HAIDARA	Mohamed	01/05/2005	Mali	Carte de résident	1FFTQUBXZ
KARMA	Abdelali	02/05/2005	Maroc	Carte de séjour	1706CIKM5
KABLI	Hassan	17/05/2005	Maroc	Carte de résident	0002515022
MOUMMOU	Karim	01/06/2005	Maroc	Carte de séjour	8203001611
HAMMOUCH	Touhami	01/06/2005	Maroc	Carte de séjour	F4503014146
DIALLO	Demba	06/06/2005	Mali	Carte de séjour	70SJJT0ZB
AIT OUAZZOU	Abdelghani	13/06/2005	Algérie	Carte de séjour	KXYG6PQC8
GOLGE	Hasan	01/07/2005	Turquie	Carte de séjour	7803080070
PEHRATOVIC	Sahin	04/07/2005	Bosnie- Herzégovine	Carte de séjour	1KUDNTD83
SALHI	Mohamed	01/07/2005	Maroc	Carte de séjour	3IZ6P5AWN

NOM	PRENOM	DATE D'EMBAUCHE	NATIONALITE	TYPE DE TITRE DE SEJOUR (*)	N° TITRE DE SEJOUR (**)
TERBECHE	Mohammed	04/04/2005	Algérie	Carte de séjour	9203149861
ISIK	Ahmet	01/07/2005	Turquie	Carte de séjour	HT0GJE0AN
COULIBALY	Diawoye	11/07/2005	Mali	Carte de séjour	FEY8ZFK6T
EL FILALI	Abdelhabib	16/08/2005	Maroc	Carte de séjour	2RIDZ31YA
TOUNKARA	Mamadou	12/09/2005	Mali	Carte de séjour	4KAFBR4KO
SELMANE	Youcef	12/09/2005	Algérie	Carte de séjour	3808006727
ELLAJNA	Mohamed	03/07/2005	Maroc	Carte de séjour	FKEY9HZQ5
KEITA	Mady	03/10/2005	Sénégal	Carte de séjour	7803043357
GOMES DE BARROS TAVARES ALMEIDA	Euclides	01/10/2005	Cap-Vert	Carte de séjour	18DDWZE2H
TAMBADOU	Ladji	17/10/2005	Mali	Carte de séjour	HB5FHBTMN
LAICHE	Mimoun	01/08/2005	Maroc	Carte de séjour	1R5BKBDYX
KILUSISAVO MUANA	Ferdinand	02/11/2005	Congo	Carte de séjour	D1K8TUK4E
KWAMY	Laby	21/11/2005	Congo	Carte de séjour	3803050161
BALDE	Assana	03/01/2006	Guinée	Carte de séjour	F753009000
COULIBALY	Cheickna	01/01/2006	Mali	Carte de séjour	1ZQ9NE0E9
ZOUANE	Taïeb	09/01/2006	Algérie	Carte de séjour	1GROMTLB9
CIRCHIRILLO	Dominique	01/01/2006	Italie	Permis de travail	ZZ0225482
MOUBARIK	Abdessadeq	01/10/2005	Maroc	Carte de séjour	2K0JCYCB8
ABID	Ali	15/09/2005	Maroc	Carte de séjour	FOOO893083
ELAYB	Abdelkarim	01/02/2006	Maroc	Carte de séjour	GVFSFRGF1
DIANE	Cheickna	01/02/2006	Mali	Carte de séjour	7503399184
DEMBELE	Demba	01/02/2006	Mali	Permis de travail	601UBX9GE
FORTES TAVARES	Antonio	04/01/2006	Cap-Vert	Carte de séjour	WS4254931
SENER	Yasar	03/04/2006	Turquie	Carte de séjour	JKPGSXW6J
SALIHVIC	Edin	03/04/2006	Bosnie- Herzégovine	Carte de séjour	56D1FN6MB
SARAJLIC	Ferid	03/04/2006	Bosnie- Herzégovine	Carte de séjour	23KPBPTIF
IKANOVIC	Mahmut	03/04/2006	Bosnie- Herzégovine	Carte de séjour	23G3ZW7Y6
EL FASSI	Sahli	01/05/2006	Maroc	Carte de séjour	3403057541
AYDIN	Mustapha	15/05/2006	Turquie	Carte de séjour	Y5F40MPLA
BOUKAYOUA	M'Hammed	15/05/2006	Maroc	Carte de résident	JWZ0W0SA8
BOULKENAFET	Abdelouaheb	05/03/2006	Algérie	Carte de séjour	WZBS9UKYA
KARE	Ousmane	01/03/2006	Sénégal	Carte de séjour	0803002965

NOM	PRENOM	DATE D'EMBAUCHE	NATIONALITE	TYPE DE TITRE DE SEJOUR (*)	N° TITRE DE SEJOUR (**)
DESTINA	Minancy	01/06/2006	Haïti	Carte de séjour	2D47K8BPY
MPUMPA	Manfuene	26/09/2005	Congo	Carte de résident	5RDQT457U
DIEME	Abdoulaye	06/06/2005	Sénégal	Carte de séjour	7500271972
GASMI	Sadok	17/11/2005	Tunisie	Carte de séjour	11AH5M7K1
GASMI	Sadok	17/11/2005	Tunisie	Carte de séjour	11AH5M7K1
BOUSSALEH	Zouhair	06/06/2006	Maroc	Carte de séjour	002764331
BOUSSALEH	Zouhair	06/06/2006	Maroc	Carte de séjour	002764331
ABDELBAKI	Abdelkader	01/07/1991	Algérie	Carte de séjour	27M81C291
ZIANI	Khaled	01/07/2006	Maroc	Carte de séjour	LX10PDVTD
FOFANA	Tata	16/07/2017	Mali	Carte de séjour	F7703065063
NEGHA	Omar	09/03/2015	Algérie	Carte de séjour	112663HAG
SEAC	Joseph	04/09/2006	Haïti	Carte de séjour	9713001435
OULD BOUALI	Djamel	11/09/2006	Algérie	Carte de séjour	9203109355
WAGUE	Mady	04/09/2006	Mali	Carte de séjour	F953008576
REKIK NAKTI	Mourad	04/09/2006	Tunisie	Carte de séjour	GOACB7GCP
DA VEIGA LANDIM	Alberto	11/06/2006	Cap-Vert	Carte de séjour	37B4HT00B
BURILOVIC	Namik	25/09/2006	Bosnie- Herzégovine	Carte de séjour	1HYQ1QPHD
BURILOVIC	Namik	25/09/2006	Bosnie- Herzégovine	Carte de séjour	1HYQ1QPHD
BOUDCHAR	Youssef	02/10/2006	Maroc	Carte de séjour	2HA8D8S00
LARBI REZIG	Mohammed	02/10/2006	Algérie	Carte de séjour	1CP0BGNC5
GUIRI	Atif	23/10/2006	Maroc	Carte de séjour	OTDGD08Q
GOMES	Joao	02/11/2006	Cap-Vert	Carte de travail	9203077850
EL BOURKHISSI	M'Barek	02/11/2006	Maroc	Carte de travail	F343050803
UNLUDAG	Veli	01/11/2006	Turquie	Carte de séjour	2770C6EOL
MODERAN	Michel	20/11/2006	Bénin	Carte de résident	NZLBHHZ68
DIABY	Tidiani	03/01/2007	Mali	Carte de séjour	2ETY9LZ97
DIARRA	Mamary	09/01/2007	Mali	Carte de séjour	NZREC5KZ2
AMEJJAOUI	Rachid	01/05/2006	Maroc	Carte de séjour	A0QZIZ50M
GOMES	Antonio	09/10/2006	Guinée	Carte de séjour	21DOL0SHX
M GHIZOU	Thami	15/01/2007	Maroc	Carte de séjour	1J61D0X4A
BOUGHANEM	Salah	10/01/2007	Algérie	Carte de séjour	H99ZK01EC
TISSIR	Mohamed	22/01/2007	Maroc	Carte de séjour	3A50UZ60F
GOMIS	Pierre	01/02/2007	Sénégal	Carte de séjour	EW98JHWKZ
DEMBELE	Moussa	12/02/2007	Sénégal	Carte de séjour	27LFX0W28

NOM	PRENOM	DATE D'EMBAUCHE	NATIONALITE	TYPE DE TITRE DE SEJOUR (*)	N° TITRE DE SEJOUR (**)
BOSANGA	Prosper	01/12/2006	Congo	Carte de séjour	1VM9A9AAG
BOSANGA	Prosper	01/12/2006	Congo	Carte de séjour	1VM9A9AAG
AHMETOVIC	Rasim	26/02/2007	Bosnie- Herzégovine	Carte de séjour	4XG3UIXBP
DAGIC	Mujo	15/03/2021	Bosnie- Herzégovine	Carte de séjour	2GUPDHD0G
SOARES DE PINA	Silvino	01/03/2007	Cap-Vert	Carte de séjour	9403083797
PEREIRA BARROS	José	01/03/2007	Cap-Vert	Permis de travail	QYR5OUMUD
KEITA	Cheick Oumar	05/03/2007	Mali	Carte de séjour	9403059343
SENER	Gungor	12/03/2007	Turquie	Carte de séjour	2C82RJUAA
MADANI	Rachid	12/12/2006	Algérie	Carte de séjour	KGGMDUA9I
CHOUAIEB	Saïd	25/05/2010	Tunisie	Carte de séjour	6J41021LD
BENOUDA	Radouane	07/09/2006	Maroc	Carte de séjour	FJEPJLSGL
AZARKAN	Mohamed	01/01/2007	Maroc	Carte de séjour	L8ELGY13F
CANGÜL	Kemal	12/03/2007	Turquie	Carte de séjour	XF88PDUTN
DIBULANA	Mayavuesa	02/04/2007	Angola	Carte de résident	1DJN3H3CM
BARLAS	Gurkan	02/04/2007	Turquie	Permis de travail	LS41CYV2
LOUCHENE	Ahmed	01/04/2007	Algérie	Carte de séjour	ZHHFQHL2X
AZZIMANI	Miloud	02/05/2007	Maroc	Carte de séjour	6G0M2PZLK
SADRI	Youssef	16/04/2007	Maroc	Carte de séjour	MZW24Q135
DIARRA	Woyo	26/09/2008	Mali	Carte de séjour	KT2VX60ZK
BA	Adama	02/05/2007	Sénégal	Carte de séjour	A9PQGVBXK4
EN NOUNY	El Houcine	01/05/2007	Maroc	Carte de séjour	28Z1LCZEJ
SACKO	Mountaga	09/05/2007	Mali	Carte de séjour	KNKC8HQJZ
HMAIED	Youssef	04/06/2007	Tunisie	Carte de séjour	VWKC84GZ
RAHAL	Houari	17/01/2006	Algérie	Carte de séjour	67FXU0KD2
BOURAYOU	Djalal	04/06/2007	Algérie	Carte de séjour	D5I9LEG9X
FOFANA	Modibo	01/07/2007	Mali	Carte de séjour	L7C1KPTXG
EL MADANI	Mohamed	01/07/2007	Maroc	Carte de séjour	1003006649
ERDOGAN	Muharrem	01/07/2007	Turquie	Carte de séjour	Q8R3Z122P
SAID	Salimou	09/07/2007	Comores	Carte de travail	943131790
SARICICEK	Tahsin	01/07/2007	Turquie	Carte de séjour	KPZDDSA40
AKINCI	Omer	02/07/2007	Turquie	Carte de séjour	OG649U27F
GASSAMA	Diaby	02/07/2007	Mali	Carte de résident	P4C3D602Y
KANTE	Mahamadou	02/07/2007	Mali	Carte de résident	1VB3N0N6F

NOM	PRENOM	DATE D'EMBAUCHE	NATIONALITE	TYPE DE TITRE DE SEJOUR (*)	N° TITRE DE SEJOUR (**)
OZCAN	Savas	09/01/2007	Turquie	Carte de séjour	0203006338
DAYIF	Ahmed	01/08/2007	Maroc	Carte de résident	2GE9U56XT
FOFANA	Mamadou	14/08/2007	Mali	Carte de séjour	7503359900
FRITIS	Hédi	03/06/2007	Tunisie	Carte de séjour	1K0079Z0N
CABRAL	Faustino	01/08/2007	Cap-Vert	Permis de travail	DB1ZHUOXL
HAMCHICH	Mohamed	03/09/2007	Maroc	Carte de séjour	7QC3110HQ
GURSOY	Ramazan	22/02/2007	Turquie	Carte de séjour	R863MUONO
BENMAOUCHE	Tarek	15/01/2007	Algérie	Carte de séjour	2QWXX48FC
KIPER	Seyit	17/09/2007	Turquie	Carte de séjour	1WOU2CMKZ
ELGOUMI	Abderrahmane	01/09/2007	Maroc	Carte de séjour	2CNMEDFOK
SALL	Djibril	01/09/2007	Sénégal	Carte de séjour	V1X01D8C2
MERMER	Tahir	15/06/2007	Turquie	Carte de travail	2803010940
TOKSOY	Yusuf	01/10/2007	Turquie	Carte de séjour	5400010467
GHENAM	LHOU	01/07/2007	Maroc	Carte de séjour	GF0EB6WR2
TCHERTE	Alberto	24/07/2006	Guinée	Carte de séjour	CPEXWODUR
BAHNES	Laïd	01/11/2007	Algérie	Carte de séjour	1AWKYQA2X
MARY	Lassana	05/11/2007	Mali	Permis de travail	TVMJFNYQC
AGHMIR	Maimoun	05/11/2007	Maroc	Carte de séjour	4KV2YOWA1
CHARLES	Jean Gusner	01/12/2007	Haïti	Carte de séjour	1TOWK2Y TZ
ZORAL	Cenk	09/05/2000	Turquie	Carte de résident	F3603000976
BOUBAKOUR	Hocine	07/08/1995	Algérie	Carte de séjour	5WJ76YCQ1
EL MANGHOUDI	Abdendi	01/03/2005	Maroc	Carte de séjour	WALL5FOBR
KARA	Cémal	02/09/1991	Turquie	Carte de séjour	H5EW75VVN
OUSMANOV	Salembek	29/08/2005	Fédération de Russie	Carte de séjour	5503004137
DIARRA	Lassana	01/09/2006	Mauritanie	Carte de séjour	2H24H7F65
RUFINO	Joao Mateus	08/10/2007	Angola	Carte de séjour	2MPG7ZZ4C
TRAORE	Moussa	09/10/2007	Mali	Carte de séjour	16V9NQ27B
TRAORE	Moussa	09/10/2007	Mali	Carte de séjour	16V9NOZ7B
BILLOR	Soner	27/11/2007	Turquie	Carte de séjour	21FYQKPQZ
CHELGHAF	Yacine	01/10/2007	Algérie	Carte de travail	OG7RJISQS
DABO	Koly	25/06/2007	Mali	Carte de séjour	2TKDWZUSW
BELBAGRA	Zohir	01/02/2008	Algérie	Carte de séjour	0703004545
MUSTAFIC	Elvis	20/02/2008	Bosnie- Herzégovine	Carte de séjour	1X2MZFC88
SARI	Mustafa	03/03/2008	Turquie	Carte de séjour	6F0ZD7M87

NOM	PRENOM	DATE D'EMBAUCHE	NATIONALITE	TYPE DE TITRE DE SEJOUR (*)	N° TITRE DE SEJOUR (**)
AKYUZ	Hasan	03/03/2008	Turquie	Carte de séjour	2APXLAR8E
HOTMANI	Mohamed	01/03/2008	Tunisie	Carte de travail	2JAQ726VD
HOTMANI	Mohamed	01/03/2008	Tunisie	Carte de séjour	2JAQ726VD
MEFTAH	Adel	01/03/2008	Tunisie	Carte de séjour	YUYQR955M
DRAME	Diabe	10/01/2008	Mali	Carte de séjour	F750264858
CIL	Erdal	01/12/2007	Turquie	Permis de travail	7803098261
COULIBALY	Desse	01/05/2008	Mali	Carte de séjour	2CVR9HX2L
ANKI	Youghourtha	26/03/2007	Algérie	Carte de séjour	SYKNAZP9
RIH	Aissa	14/03/2008	Algérie	Carte de séjour	GEV3A8POB
AIT EL ARBI	Mohamed	01/04/2008	Maroc	Carte de séjour	Z5Y0LWXA8
BEDDAOUDIA	Charef	01/04/2008	Algérie	Carte de séjour	0T5LTKYZK
SERRATA FLORES	Luis Manuel	01/04/2008	République dominicaine	Carte de séjour	F603027136
MOUTMIR	Abderrahim	01/02/2008	Maroc	Carte de séjour	1185PTAXG
NIAGATE	Yeli	05/05/2008	Mali	Carte de séjour	9PWX214T8
MAREGA	Moussa	13/02/2008	Mali	Permis de travail	Q4KGAXRCX
CISSE	Drahamane	05/05/2008	Mali	Carte de séjour	F953030649
ZEROUALI	Ali	02/06/2008	Maroc	Carte de séjour	VVNZV88QK
SAMOURA	Modibo	02/06/2008	Mali	Carte de séjour	1WVRJ32WF
OZUPEK	Sevki	02/03/2008	Turquie	Carte de résident	F6903008838
NIKATE	Gounedy	03/03/2008	Mali	Carte de séjour	M4231M5CK
REHOUHI	Touhami	17/06/2008	Maroc	Carte de séjour	HFT47RJPP
OUCI	Mokhtar	07/09/2009	Algérie	Carte de séjour	F668005906
NASSER	Ahmed	09/07/2008	Palestine, État de	Carte de séjour	9403090660
JELASSI	Abdelaziz	01/07/2008	Tunisie	Carte de séjour	J5UBNYTZJ
ABANDA	Joseph	07/07/2008	Cameroun	Carte de séjour	8D4H6DBR6
CINI	Osman	02/05/2008	Turquie	Carte de séjour	7003000837
TRAN	Ty	30/06/2008	Viêt Nam	Carte de séjour	1MBTLORM2
DIARRA	Kardigue	05/05/2008	Mali	Carte de séjour	9303109039
CHEIKH BENCHEIKH	Adda	02/06/2008	Algérie	Carte de séjour	7503522283
DURAK	Sener	15/03/2005	Turquie	Carte de séjour	R819LQMBG
CURRAO	Alfredo	01/09/2008	Italie	Carte de séjour	F002640396
TRAORE	Madou	01/10/2008	Mali	Carte de séjour	9503122595
ESSIAN BEDIBI	Romuald	13/10/2008	Cameroun	Carte de séjour	ZM4N7K4UR
GUENDAZ	Abdel-Kader	01/10/2008	Algérie	Carte de séjour	A9KQCH24A

NOM	PRENOM	DATE D'EMBAUCHE	NATIONALITE	TYPE DE TITRE DE SEJOUR (*)	N° TITRE DE SEJOUR (**)
BOUKARAI	Mohamed	31/01/2008	Maroc	Carte de résident	1303085481
REYES CALDERON	Isabel	02/02/2009	Nicaragua	Carte de résident	298STPVZQ
VARELA DUARTE	Avelino	16/12/2008	Cap-Vert	Carte de séjour	37B4HT00B
ABIDI	Mohamed	09/12/2008	Tunisie	Carte de séjour	3803063087
AJDINI	Mehdi	02/03/2009	Serbie	Carte de séjour	5WG12W6AT
ZARROUG	Houssine	01/04/2009	Tunisie	Permis de travail	E4HHSUNW4
PILAVDZIC	Mirsad	06/04/2009	Bosnie- Herzégovine	Carte de séjour	16EJ53C9X
MEHMEDOVIC	Dzevad	14/04/2009	Bosnie- Herzégovine	Carte de résident	PYYWZ6WMQ
DAUTOVIC	Admir	20/04/2009	Bosnie- Herzégovine	Carte de séjour	2GH5WJ0BZ
MUSIC	Mensur	20/04/2009	Bosnie- Herzégovine	Carte de séjour	7403032675
KILINC	Nuri	04/05/2009	Turquie	Carte de séjour	1PLZ4NX7N
SISSOKO	Diawoye	15/07/2009	Mali	Carte de résident	9403039453
EL KADIRI	Jamal	01/04/2009	Maroc	Carte de séjour	7703073777
LESOLE	Issa	25/08/2009	Congo	Carte de séjour	D0HPJMQ2Z
BOUAYAD	JAOUAD	03/08/2009	Maroc	Carte de travail	1V5BDCZFB
NELLER	Colin	01/09/2006	Royaume-Uni	Carte de résident	XRY59D7JL
LAÏCHOUCHI	Ahmed	01/10/2009	Algérie	Carte de séjour	13NC0SRX1
BOMOLO LOWOSO	Floribert	01/10/2007	Congo	Carte de séjour	360KLQ6L4
LARBI	Farid	01/11/2009	Algérie	Carte de séjour	30P3BZLBW
BALITE	Fatah	02/11/2009	Maroc	Carte de séjour	F778006540
SAGLAM	Esref	04/01/2010	Turquie	Carte de séjour	NKGBJZMAL
DIABY	Noumouke	25/05/2009	Mali	Carte de séjour	9303115705
SIDIBE	Sadio	01/12/2009	Mali	Carte de séjour	L5A8719X7
BENHADJI	Djilali	08/03/2010	Algérie	Carte de séjour	9303137982
JAHHAH	Mohamed	22/03/2010	Maroc	Carte de séjour	2HFAQRX78
MENDY	Rodrigue	29/03/2010	Sénégal	Carte de séjour	F933245805
TANIS	Jean Benoît	01/04/2010	Haïti	Carte de séjour	2DX730LXL
TEKELI	Ferhat	19/04/2010	Turquie	Carte de séjour	7403034068
MOUDILOU BANZOULOU	Armel	03/05/2010	Congo	Carte de séjour	PAJGEFAVP
SOUKOUNA	Lassana	17/05/2010	Mali	Carte de séjour	C1X01RRGB
KONATE	Bakary	01/03/2010	Mali	Carte de séjour	10QAVYRJ8
BLAM	Riad	14/05/2008	Algérie	Carte de séjour	17QKCXM9A
CISSE	Mahamadou	01/07/2010	Mali	Carte de séjour	7E6310557

NOM	PRENOM	DATE D'EMBAUCHE	NATIONALITE	TYPE DE TITRE DE SEJOUR (*)	N° TITRE DE SEJOUR (**)
DIARRA	Mady	01/08/2010	Mali	Carte de séjour	F953023495
MOUHTARIM	Moulay M'Bark	01/07/2010	Maroc	Carte de séjour	2KJB2VVCK
SAAD	Habib	12/10/2009	Tunisie	Carte de résident	ITJG11LN
SADOUN	Samir	01/10/2010	Algérie	Carte de séjour	SPQ05B5EZ
DELHOUM	Djamel	01/10/2010	Algérie	Carte de séjour	F002418167
KOLAREVIC	Senad	02/08/2010	Bosnie- Herzégovine	Carte de séjour	5703064190
SANOGO	Amadou dit B	02/11/2010	Mali	Carte de séjour	1BRWB9AW7
COULIBALY	Hadama	01/01/2011	Mali	Carte de séjour	AQOP5EP9F
DIAROUMA	Fodie	10/01/2011	Mali	Permis de travail	EHXZTQJH3
MADANE	Abdelouahad	11/01/2011	Maroc	Carte de séjour	BKS879GQU
BEMBA KINZONZI	Borgia	01/02/2011	Congo	Carte de séjour	QS9QYAB3
AKDOGAN	Nevzat	07/02/2011	Turquie	Carte de résident	JOE20RCTX
CAROLY	Andersonn	01/03/2011	Haïti	Carte de résident	OM8DMIF2K
JEAN PAUL	JeanRoland	01/10/2010	Haïti	Carte de séjour	PQGH5898T
DOMINGOS	Célestino	17/03/2011	Angola	Carte de séjour	QO7WC89YQ
BABIC	Selim	04/04/2011	Bosnie- Herzégovine	Carte de séjour	CEWD2W530
EL AMRAOUI	Saïd	01/04/2011	Maroc	Carte de séjour	1SAY7X3L7
SAHAN	Salih	01/02/2011	Turquie	Carte de séjour	G89Q6QT38
BEN SALEM	Moncef	01/05/2011	Tunisie	Carte de séjour	1VUEWZMQR
BELKADI	Mohamed	16/05/2011	Maroc	Carte de séjour	VC2RI41V6
MABDAOUI	Lhoussaine	01/02/2011	Maroc	Carte de résident	6403021937
CAMARA	Boubou	06/05/2010	Mali	Carte de séjour	7703052669
BABY	Lassana	23/05/2011	Mali	Carte de séjour	2BM5Z5BTU
GARY	Yousseuf	14/03/2011	Mali	Carte de séjour	PB7DVNJQK
CAMARA	Douga	14/03/2011	Mali	Permis de travail	851LDA1G9
EL KHATIF	Omar	01/06/2011	Maroc	Carte de séjour	1PAXXMPWE
KURTAJ	Nevruz	01/06/2011	Serbie	Carte de séjour	BWCKAQ06L
MERZAQE	Aziz	01/06/2008	Maroc	Carte de séjour	Z008HH57L
DIAKITE	Mamadou	01/07/2011	Mali	Carte de séjour	INAHOX8MM
MOUMOUH	Mustapha	11/07/2011	Maroc	Carte de séjour	200NNB5R0
BEN HADJ SALAH	Ahmed	17/06/2009	Tunisie	Carte de séjour	ZDV94T110
SULJIC	Halil	05/09/2011	Bosnie- Herzégovine	Carte de séjour	2FKXYB0Y
DIANE	Mani Makan	01/06/2011	Mali	Carte de séjour	CZBR1NN4T

NOM	PRENOM	DATE D'EMBAUCHE	NATIONALITE	TYPE DE TITRE DE SEJOUR (*)	N° TITRE DE SEJOUR (**)
HABBAT	Cherif	05/09/2011	Algérie	Carte de séjour	188Z33FTM
MEHYOU	El Houcine	05/09/2011	Maroc	Carte de séjour	LRWACJ7YQ
HERZI	Ahmed	01/09/2011	Tunisie	Carte de séjour	G8M60LEV6
DIALLO	Mamadou	08/01/2007	Sénégal	Carte de séjour	1D0GY8M1V
YATE	Ibrahima	03/10/2011	Mali	Carte de séjour	CWGQTWTFN
GARY	Matamba	01/07/2011	Mali	Carte de séjour	Z4DY4ARH9
EZ ZERBI	Abdallah	04/06/2018	Maroc	Carte de séjour	2OQSKPP61
CHALLAL	AMAR	17/10/2011	Algérie	Carte de séjour	WMYXXEOMS
YANES	Mostefa	11/07/2011	Algérie	Carte de séjour	2HYF9DR8M
FOFANA	Fodie Boubou	03/10/2011	Mali	Carte de séjour	2AJ2ELP25
SACKO	Toumani	03/10/2011	Mali	Permis de travail	2DELURXOK
CIVIL	Orisme	24/10/2011	Haïti	Carte de séjour	1CSVT95S9
RAZZOUKI	Youssef	27/06/2007	Maroc	Carte de séjour	R41GU41K4
BEN AMARA	Kaïs	03/10/2011	Tunisie	Carte de séjour	PKXVWQ80J
KOITA	Mody	01/01/2012	Mali	Carte de résident	B0C41NFKN
TONLEU	Rodrigue	16/01/2012	Cameroun	Carte de résident	B8X8D02D9
OULDJERIOUAT	Mustapha	11/01/2012	Algérie	Carte de travail	1L12NYM18
LOUATY	Farès	01/02/2012	Algérie	Carte de séjour	2803012069
KONARE	Aba	01/12/2011	Mali	Carte de séjour	7503653853
THIAM	Racine	05/03/2018	Sénégal	Permis de travail	1ZZIAEB1I5
KANTE	Bandiougou	01/03/2012	Mali	Carte de séjour	7503391107
ZAGHDOUD	Nadir	01/03/2012	Maroc	Carte de séjour	F698007940
RAMARO	Hasimanjaka	05/03/2012	Madagascar	Carte de séjour	1B3HNRBHQ
DEMBELE	Anzoumana	12/12/2011	Mali	Carte de séjour	9303127819
DERVISEVIC	Ermin	15/04/2019	Bosnie- Herzégovine	Carte de séjour	124FA9GXK
JUSIC	Hedib	19/03/2012	Bosnie- Herzégovine	Carte de résident	VGMD88E55
JUSIC	Hedib	19/03/2012	Bosnie- Herzégovine	Carte de séjour	1Q50HBB82
JUSIC	Hedib	19/03/2012	Bosnie- Herzégovine	Carte de séjour	1Q60HBB82
NIAKATE	Guide	01/03/2012	Mali	Carte de séjour	3582THPWW
GUELFOUT	Mohamed	11/01/2011	Algérie	Carte de séjour	10NW9COE6
SAAFI	Wahid	19/11/2010	Tunisie	Carte de séjour	0JHPHAAG
BOUDYNAR	Rachid	01/01/2010	Maroc	Carte de séjour	M4Y9DWEL1
KUS	Turan	02/04/2012	Turquie	Carte de résident	HVUHUQRQS

NOM	PRENOM	DATE D'EMBAUCHE	NATIONALITE	TYPE DE TITRE DE SEJOUR (*)	N° TITRE DE SEJOUR (**)
DJEBY	Richard Bohui	02/04/2012	Côte d'Ivoire	Carte de séjour	1YXV3F2Q4
EL OUARI	Mahmoud	02/04/2012	Maroc	Carte de séjour	QZK4UMXHY
BEN KHMILA	Hédi	01/04/2012	Tunisie	Carte de séjour	6703501839
OMEROVIC	Senad	16/04/2012	Bosnie- Herzégovine	Carte de séjour	2QOE6TZUD
EL FAKIR	Amar	02/05/2012	Maroc	Carte de séjour	LSTXYT1TB
ENAISSI	Sadek	02/05/2012	Maroc	Carte de séjour	M3WTSBJCC
ZENELI	Mirsad	02/05/2012	Kosovo	Carte de séjour	15S4HF4V0
VATA TUNGA	Albert	21/05/2012	Congo, République démocratique du	Carte de séjour	4URCUAQK5
OMAI	Hicham	01/07/2012	Maroc	Carte de séjour	V2Q0XR59V
BOUT	Tarik	09/07/2012	Maroc	Carte de séjour	6103005122
TUNCER	Mustafa	16/07/2012	Turquie	Carte de séjour	31TG9QNSV
PEREIRA VARELA	Claudio	16/04/2012	Cap-Vert	Carte de séjour	9503138433
KANTAR	Erhan	02/07/2012	Turquie	Carte de séjour	1RD0YZR5L
AL ABBASSI	Mohamed	01/08/2012	Iraq	Carte de séjour	5903107954
ZENATI	Brahim	01/06/2012	Algérie	Carte de séjour	VSZKP9EKD
CELIKEL	Ramazan	10/09/2012	Turquie	Permis de travail	PGBVWYA8M
MOREIRA GOMES	Adilson	01/06/2012	Cap-Vert	Carte de séjour	7703091902
MELLOULI	MOURAD	03/09/2012	Maroc	Carte de séjour	02401VLSL
DELIBAY	Emrah	12/08/2012	Turquie	Carte de résident	7R9PPF8LR
FOFANA	Ceskene	08/01/2013	Mali	Carte de séjour	N77Q3AT6
MARGOUM	Yahya	18/03/2013	Maroc	Carte de séjour	7403042763
YUKSEL	Mustafa	18/03/2013	Turquie	Carte de séjour	3R4DYSYAZ
SAIDI	Moez	18/03/2013	Tunisie	Carte de séjour	5TO4L861D
N'DAO	Abdoulaye	25/03/2013	Mauritanie	Carte de séjour	1ECLEFTZ
LUMBA	Bompolo	02/04/2013	Congo	Carte de séjour	0WO1AET5E
MEZIANI	Ahmed	16/07/2012	Algérie	Carte de séjour	8M0N2FYZW
GUNAY	Oktay	01/05/2013	Turquie	Carte de séjour	Y2HSE011J
BOURAI	M'hamed	01/05/2013	Algérie	Carte de séjour	7503589215
MAHREZ	Sabrina	03/09/2013	Algérie	Carte de séjour	G6JG73M1B
NDIAYE	Yaya	16/06/2013	Sénégal	Carte de séjour	7803124824
BELKACEM	Brahim	08/06/2010	Algérie	Carte de résident	2EOCLQKH6
WARDI	Ahmed	01/06/2012	Maroc	Carte de résident	2254Q9QOY
TIRYAKI	Tuncay	18/02/2013	Turquie	Carte de séjour	1G04PJXGF

NOM	PRENOM	DATE D'EMBAUCHE	NATIONALITE	TYPE DE TITRE DE SEJOUR (*)	N° TITRE DE SEJOUR (**)
OUQIA	Larbi	02/12/2013	Maroc	Permis de travail	EP62NZE9B
TAIEB	Faouzi	20/01/2014	Tunisie	Carte de séjour	KQBZYRR4F
ABABSA	Abdelhafid	20/01/2014	Algérie	Carte de séjour	MC8KPIFB2
TAIEB	Neji	20/01/2014	Tunisie	Carte de séjour	I7ESEW1NS
YAMAN	Ali	03/03/2014	Turquie	Carte de résident	K81H20117
BENZEROUALI	Mohamed El Amine	05/11/2012	Algérie	Carte de séjour	FAAQEITCY
OULGHAZI	Moha	01/01/2014	Maroc	Carte de séjour	2803012440
BERKANE	Fouad	05/05/2014	Maroc	Carte de résident	P25IAUAQV
HUSEJNOVIC	Sefik	12/05/2014	Bosnie- Herzégovine	Carte de séjour	2RCLRC00M
OUCHAOU	Hamid	12/05/2014	Algérie	Carte de séjour	138ENJM3F
BOUAZZAOY	Farid	02/06/2014	Maroc	Carte de séjour	2CPFJTXFH
TOURE	Djibril	01/07/2014	Mali	Carte de séjour	9308183416
FOFANA	Diapy	01/07/2014	Mali	Carte de séjour	101ZD2Y26
TRAORE	Tidiani	01/07/2014	Mali	Carte de séjour	GJUVU63CE
LACHGUER	Abdeltif	02/02/2015	Maroc	Permis de travail	0AL107NMS
ALKAN	Kemal	01/09/2015	Turquie	Carte de séjour	GZLMGNFUT
DESULME	Jonel	12/06/2006	Haïti	Carte de séjour	9700003B46
SONDHOO	CHETUN	27/11/2007	Maurice	Carte de séjour	P081JT280
ATALAY	Ozkan	01/03/2016	Turquie	Carte de séjour	MT6E7A6W3
ADDARIF	Najib	01/03/2016	Maroc	Carte de séjour	JKOGHZPOR
GAYE	Aly Bocar	11/01/2016	Sénégal	Carte de séjour	7503892089
BEGANOVIC	Smajil	25/04/2016	Bosnie- Herzégovine	Carte de séjour	1OUAX8UYO
KALEMBA	Georges	25/04/2016	Congo, République démocratique du	Carte de séjour	1BZX1TN4U
KRASNIQI	Burim	01/04/2016	Kosovo	Carte de séjour	F5403024666
JEAN	Raynold	01/02/2016	Haïti	Carte de séjour	9303157812
RAMOUCH	Mohamed	01/06/2016	Maroc	Carte de résident	GF0S6M01F
KERROUACHE	Sanae	04/11/2019	Maroc	Carte de séjour	F9TH8H2JB
BOURAS	Sabah	02/07/2018	Algérie	Carte de séjour	E6SNW008B
ALAOUI CHRIFI	MEHDI	13/05/2016	Maroc	Carte de séjour	9920055959
OZTURK	Mehmet	01/09/2016	Turquie	Carte de séjour	3ZER0YQH9
KONTE	Mody	01/01/2016	Mali	Carte de séjour	14AL8116S
BEKKAI	Ali	05/09/2016	Maroc	Permis de travail	4LW8M3B22
NIANG	Malal	01/07/2016	Sénégal	Carte de résident	36R0BKHBB

NOM	PRENOM	DATE D'EMBAUCHE	NATIONALITE	TYPE DE TITRE DE SEJOUR (*)	N° TITRE DE SEJOUR (**)
FOUAL	Mohamed	03/07/2016	Maroc	Carte de séjour	0002868993
EL AISSAOUI	Mohammed	03/10/2016	Maroc	Carte de séjour	9303383718
DAKHLAOUI	OUALID	01/10/2016	Tunisie	Carte de séjour	1111W7HE0
DIEUJUSTE	Jean	01/07/2016	Haïti	Carte de résident	9713029424
FALL	Aicha Paulelle	03/10/2016	Sénégal	Carte de séjour	BHJRK8KK7
GABSI	Atef	24/07/2016	Italie	Permis de travail	4VZERUM8K
CATUMBELA	Alberto Bernardo Figueiredo	25/01/2016	Angola	Carte de résident	LVSZCGWUG
TOURE	Mahamadou	18/07/2016	Mali	Carte de séjour	XEQWQ0YT
JEAN	Fenol	13/06/2016	Haïti	Carte de séjour	9713034533
HAROUNA	Madi Kamardine	11/01/2016	Comores	Carte de séjour	9503147488
KURI	Yannick	17/01/2017	Congo, République démocratique du	Carte de séjour	500HE7XDC
BELHADJ	Laïd	06/02/2017	Algérie	Carte de séjour	1003005587
DAHDAH	Oualid	13/02/2017	Tunisie	Carte de séjour	WJUK62QJ6
GUTIC	Senad	01/03/2017	Monténégro	Carte de séjour	LJPSWJE4N
MLAIKI	Mohamed-Amine	01/03/2017	Tunisie	Carte de séjour	8SX339AAM
ETEME	Pierre Alain	01/03/2017	Cameroun	Carte de séjour	12K671F0H
TRAORE	Mahama	01/12/2016	Sénégal	Carte de résident	L57JJNOTF
DEMBELE	Kaourou	01/12/2016	Mali	Carte de séjour	1HVAZ3K9P
DABO	Sankoun	01/12/2016	Mali	Carte de séjour	M3XKWBBHY
BEN IAZZA	Mohamed	01/12/2016	Maroc	Carte de séjour	RMOCM0301
VEHABOVIC	Senad	06/03/2017	Bosnie- Herzégovine	Carte de séjour	5703062442
ARISOY	Saït	03/04/2017	Turquie	Carte de séjour	108HUP0WK
MESSAOUDI	Benyounes	01/04/2017	Maroc	Carte de séjour	CAS3HY7BA
ABDELAOUI	Rachid	01/01/2017	Maroc	Carte de résident	B4MGLRDA2
EL ALAMI	Ahmed	01/11/2018	Maroc	Carte de résident	HEMQ9HII9
CHEDLY	Abdeljabar	24/04/2017	Tunisie	Carte de séjour	1XRYA3LSY
SAADI	Mammar	01/02/2017	Algérie	Carte de séjour	NI9J32P9M
KHALLADI	Abdelghani	01/02/2017	Maroc	Carte de résident	3103034096
ARAB	Mohammed	01/05/2017	Maroc	Carte de résident	JBRB6HUZS
AKYOL	Eyyup	01/02/2017	Turquie	Carte de séjour	2503016982
TOURE	Sidi	01/02/2017	Mali	Carte de séjour	F933278136
CHEKALAT	Mehdi	01/10/2018	Maroc	Autorisation de travail	94012022120707 68974
DEMBELE	Boubou	01/03/2017	Mali	Carte de séjour	18UUXY240

NOM	PRENOM	DATE D'EMBAUCHE	NATIONALITE	TYPE DE TITRE DE SEJOUR (*)	N° TITRE DE SEJOUR (**)
MASCARENHAS SEMEDO	Elso De Jesus	01/06/2017	Cap-Vert	Permis de travail	0VYNLA0S1
EL HAMI	Mimoun	06/06/2017	Maroc	Carte de résident	3YWDM1L20
HAMERAS	M'Hamed	06/03/2017	Algérie	Carte de séjour	3303045124
DIALLO	Souleymane	12/06/2017	Guinée	Carte de séjour	KSOPJ70C1
THERESINE- VARTIVARIAN	Vosgan	01/01/2017	Seychelles	Carte de séjour	1CQ7D6SB1
ADDAOUDI	MOHAMED	12/06/2017	Maroc	Carte de résident	9303099743
BOURRHOUN	Mohamed	03/04/2017	Maroc	Carte de séjour	XDEP788XA
ER	Veyis	02/03/2017	Turquie	Carte de séjour	9914063603
DOLOKA	Do	27/03/2017	Congo, République démocratique du	Permis de travail	F773084028
KAYALI	Ibrahim	01/08/2017	Turquie	Carte de séjour	3603003512
AZOUAOU	Salim	01/08/2017	Algérie	Carte de séjour	5909102212
AMAZRAYIN	Driss	16/08/2017	Maroc	Carte de résident	5903063349
SYLLA	Souleymane	01/06/2017	Mali	Carte de séjour	KWLX200DN
KURTAJ	Nazmi	01/09/2017	Kosovo	Carte de séjour	1MFJDMF0
AYDUDU	Yasin	01/09/2017	Turquie	Carte de séjour	MN7PORQTP
EL BARBARI	Miloud	01/05/2017	Maroc	Carte de séjour	15YKBGGOH
VU	Trong Hieu	04/09/2017	Viêt Nam	Carte de séjour	AU2VDHFZY
DAOUDI	Abdellatif	04/06/2017	Maroc	Carte de résident	X9CJ6RSEJ
TIJANI	M barek	01/06/2017	Maroc	Carte de séjour	JVA1RF3UD
BENMAKHLOUF	Toufik	11/09/2017	Algérie	Carte de séjour	1QXZ5MULK
FADE DJONOUA	Ousmane	11/09/2017	Tchad	Carte de séjour	UTAX23BW1
ORHAN	Ali	18/09/2017	Turquie	Carte de séjour	1NN4VY02H
BELHORMA	Abdelkader	01/10/2017	Algérie	Carte de séjour	3G4Q13I6D
GHENNAM	Houari	01/07/2017	Algérie	Carte de séjour	11X9JAB5B
TAVARES COSTA	Jose Orlando	06/03/2017	Cap-Vert	Permis de travail	9103120963
GUEYE	Mamadou Ba	23/10/2017	Mali	Carte de séjour	2NPN5O0DM
KANTE	Mamady	23/07/2017	Mali	Carte de séjour	9913010780
MAKONDA	Fortune	23/10/2017	Congo, République démocratique du	Carte de séjour	91QXR0AKQ
TABZAOUI	Abdelaaziz	01/08/2017	Maroc	Carte de séjour	4MB3Z4CDU
FOFANA	Mahamoud	01/11/2017	Mali	Carte de séjour	7503472290
MAGASSOUBA	Hassane	20/08/2017	Mali	Carte de séjour	8A1TX0SSD
MAHJOUBI	Larbi	02/11/2017	Italie	Carte de séjour	QRCPSXVE

NOM	PRENOM	DATE D'EMBAUCHE	NATIONALITE	TYPE DE TITRE DE SEJOUR (*)	N° TITRE DE SEJOUR (**)
KOKSAL	Raïf	09/01/2018	Turquie	Carte de résident	L6C7FAY4G
BOUZIT	Hamid	09/01/2018	Maroc	Carte de séjour	1Y4R7VW3F
KOCKAR	Ozcan	08/01/2018	Turquie	Carte de séjour	VQD2641VZ
OZER	Cem	08/10/2017	Turquie	Permis de travail	9916088221
FARESS	Brahim	09/01/2018	Maroc	Carte de séjour	29QL0Z5RC
JOUIDER	Abdelhadi	08/10/2017	Maroc	Carte de séjour	5VNY6XZSN
DOS SANTOS MENDES	Carolina	03/09/2018	Brésil	Carte de séjour	N3EKVU029
TUKEZ	Yusuf	22/10/2017	Turquie	Carte de séjour	0203009278
JAQUITE	Sene	15/01/2018	Guinée-Bissau	Carte de séjour	9503165060
BENARFA	Sedki	05/11/2017	Tunisie	Carte de séjour	7703092792
GHABBARA	Yassine	01/07/2017	Tunisie	Carte de séjour	9912012660
EL OUAHIDI	Sabrina	06/09/2021	Maroc	Carte de séjour	0LIQ9Y0MR
HANBAS	Gazi	01/03/2018	Turquie	Carte de résident	32L56c950
YOUBI	Hicham	01/03/2018	Maroc	Carte de séjour	E27K2B1Y0
GOMES MONTEIRO	Delcio	05/03/2018	Guinée-Bissau	Carte de résident	RJ8BMZ87W
OMEROVIC	Elvis	19/03/2018	Bosnie- Herzégovine	Carte de séjour	GL8F0HQ8J
KARAM	Reda	26/03/2018	Maroc	Carte de résident	G940ARZ0Z
KAIDI	Toufik	01/01/2018	Maroc	Carte de séjour	7QTAOA6LJ
MLIK	Lotfi	17/05/2004	Tunisie	Carte de séjour	2CQ2XTK8C
CISSOKHO	Cheikh Omar	16/01/2018	Sénégal	Carte de séjour	FRWRB2MAD
BEN ELJAIED	Mohamed	07/12/1993	Tunisie	Carte de séjour	35BWC3QZJ
MNASSER	Hamda	09/08/1993	Tunisie	Carte de séjour	2AXPSJ9A0
SAIDI	El Hassan	14/05/2018	Maroc	Carte de séjour	59YZCGKAA
ANARAKDIM	Hacène	08/02/2018	Algérie	Carte de séjour	EE91M5UFN
SARAJ	Badr	11/03/2019	Maroc	Carte de séjour	UQHF9BASH
EL ALLALI	Aziz	01/03/2018	Maroc	Carte de séjour	M60L8IOEL
OUALI	Abdelkrim	01/06/2018	Maroc	Carte de séjour	FOLBUXR6E
SIDIBE	Paul	01/06/2018	Mali	Carte de résident	3103047426
KTAIEB	Neji	04/03/2018	Tunisie	Carte de séjour	1L29BV10C
DRAME	Mamadou	01/01/2018	Mali	Permis de travail	4CJ4TPX2W
COULIBALY	Bakary	09/07/2018	Mali	Carte de séjour	ET9M3S739
POLAT	Huseyin	09/04/2018	Turquie	Carte de séjour	9503079258
ROJAS GARCIA	Francisco Javier	01/04/2018	Venezuela	Carte de résident	JVLYVYQIR

NOM	PRENOM	DATE D'EMBAUCHE	NATIONALITE	TYPE DE TITRE DE SEJOUR (*)	N° TITRE DE SEJOUR (**)
PEREIRA DE BARROS	Aldino	09/01/2018	Cap-Vert	Carte de séjour	26GJX0ZYF
KONATE	Ibrahima	23/07/2018	Sénégal	Carte de séjour	F773071763
ABEL	Apolinario	23/07/2018	Angola	Carte de séjour	85030026473
CISSE	Abdoulaye	23/07/2018	Mali	Carte de séjour	HD8KAWURH
SY	Al Hassane	23/07/2018	Mauritanie	Carte de séjour	PTRQGR1L4
TATAR	Emrah	20/02/2023	Turquie	Carte de séjour	F5403039915
HAJRIZI	Argjend	01/09/2018	Kosovo	Carte de séjour	A2HH9N5L4
GULHAN	Riza	04/06/2018	Turquie	Carte de résident	15KVN5V1K
HAIZEL	Francis	04/06/2018	Sierra Leone	Carte de séjour	2BE0H69P1
AIT OUGAZZAL	Abderrazzak	03/06/2018	Maroc	Carte de séjour	6V9YSV2P8
EVORA FORTES	Wilson	04/06/2018	Cap-Vert	Carte de résident	DR7N37PFZ
MEFTAH	Yosri	01/09/2018	Tunisie	Carte de séjour	VUOUJ4T6R
ABDELLAOUI	Driss	03/06/2018	Maroc	Carte de résident	QJ14RMM57
YELKEN	Tahir	01/06/2018	Turquie	Carte de séjour	1200002106
PATIR	Mehmet	02/07/2018	Turquie	Carte de résident	9RRWE3RUU
KEITA	Diango	03/09/2018	Mali	Carte de séjour	3803118945
AIT ABDENBI	Saïd	17/06/2018	Maroc	Carte de séjour	80P1G03QG
DJOUDI	Ahmed	01/07/2018	Algérie	Carte de séjour	2007DJARL
BALDE	Thierno Adoulaye	15/10/2018	Guinée	Carte de séjour	703009352
JUMA IDRESS	SADAM	22/10/2018	Sud Soudan	Carte de séjour	5CPAZLRJ9
BIROUCHE	Samir	01/08/2018	Algérie	Carte de séjour	EHGXQ5KP7
ARIBI	M'Hamed	20/08/2018	Algérie	Carte de séjour	5703064468
TIFOUTI	Mohamed Raouf	26/08/2018	Algérie	Carte de séjour	F388006877
EGERIC	Sladan	19/09/2018	Serbie	Carte de séjour	006H1FW2H
BINAKU	Bajram	01/09/2018	Kosovo	Carte de séjour	F5403034484
DIAKITE	Abdoulaye	01/12/2018	Mali	Carte de séjour	2MAA1M1V1
HAMIDA	Mansour	08/10/2018	Algérie	Carte de séjour	22PF0PKQL
JELASSI	Bassam	08/10/2018	Tunisie	Permis de travail	JSC2EZ1X9
DARKAOUI	Ridwan	08/10/2018	Maroc	Carte de séjour	7E742RIT13
FREIRE RIBEIRO	Jose Alcides	09/01/2019	Cap-Vert	Carte de séjour	NZMUSCA6H
KERBOUA	Ahmed	08/01/2019	Algérie	Carte de résident	XL4WMNHFA
BOUAKLINE	Rabah	14/01/2019	Maroc	Carte de séjour	7QB8FBHYY
PRIVAT	Joseph	09/04/2018	Haïti	Carte de résident	9713025534
DIARASSOUBA	Mohamed	04/02/2019	Côte d'Ivoire	Carte de séjour	2TLKYLMD

NOM	PRENOM	DATE D'EMBAUCHE	NATIONALITE	TYPE DE TITRE DE SEJOUR (*)	N° TITRE DE SEJOUR (**)
GORY	Mahamadou	01/02/2019	Mali	Carte de séjour	7503459124
NANGO	Yeboue Albert Hugues	18/03/2019	Côte d'Ivoire	Carte de séjour	9919095372
BALLA	Rafik	06/04/2021	Algérie	Carte de séjour	9403218569
SHAITA	Mostafa	11/02/2019	Maroc	Permis de travail	13EXJRKW4
SAWADOGO	Pingdewende Sylvain	09/08/2021	Burkina Faso	Carte de séjour	J88PX7L89
LUZITU MALEMBAMENE	Juslin	01/12/2018	Congo, République démocratique du	Carte de séjour	DX0RR1RG6
DIAWARA	Amara	01/11/2018	Mali	Carte de séjour	JBMZEE40A
KURUOGLU	Mahmut	01/11/2018	Turquie	Permis de travail	19XORYC8K
KIRBIYIK	Hasan Ugur	01/11/2018	Turquie	Permis de travail	A729L9CHR
SOLAR	Oral	01/12/2018	Turquie	Carte de séjour	NGA248Q7K
BELCHKAR	Reda	02/09/2019	Maroc	Permis de travail	BJA9TBDHQ
CHAABIHI	Mohamed Amine	01/05/2019	Maroc	Permis de travail	9ZSV454LZ
DRINE	Lazhar	25/03/2019	Tunisie	Carte de résident	7503456359
ALOWAN RAHMA	Abdelbagi	18/12/2018	Sud Soudan	Carte de résident	16501ZGY3
EWALD	Carolina	22/04/2019	Colombie	Carte de séjour	9915001794
SAHBY	Laaziz	08/04/2019	Maroc	Carte de séjour	2HC5ZR5TL
NAPO	Colin	01/04/2019	Togo	Permis de travail	KV3IVNE58
HAJJI	Abdelaziz	01/01/2019	Maroc	Carte de séjour	V68Q5X975
FAJRI	Driss	01/01/2019	Maroc	Carte de séjour	3403032001
DANE	Mohamed	01/01/2019	Maroc	Carte de séjour	MQ10IVAD3
TRAORE	Mamadou	01/01/2019	Sénégal	Carte de séjour	9912095879
SADOK	Chérif	15/04/2019	Algérie	Carte de séjour	0000493734
EL KADIRI	Moussa	18/02/2019	Maroc	Carte de résident	7703043148
CAMARA	Hadama	01/01/2019	Mali	Carte de résident	8703013447
SACKO	Hamza	18/02/2019	Mali	Carte de séjour	8903013778
MOUTANGOU LOUNDOU	Darly Randall	01/12/2020	Gabon	Carte de séjour	9913040277
CHITAOUY	Zouhair	03/01/2022	Maroc	Carte de séjour	PIT12LTJM
DANON	Olade	12/06/2019	Côte d'Ivoire	Carte de résident	TRQXKMK04
SACKO	Mahamadou	02/09/2019	Mali	Autorisation de travail	9403244441
GOMES DE ALMEIDA	Agnelo	08/01/2019	Cap-Vert	Carte de séjour	9403184844
JAOUHARY	Ghizlane	01/07/2019	Maroc	Carte de séjour	D41ENX11Q
DIALLO	Moussa	01/06/2019	Mali	Carte de séjour	59ZT2AWQF
GULTEKIN	Cafer	01/09/2019	Turquie	Carte de séjour	N1Q871YU6

NOM	PRENOM	DATE D'EMBAUCHE	NATIONALITE	TYPE DE TITRE DE SEJOUR (*)	N° TITRE DE SEJOUR (**)
BOHALOUA	Mohamed	01/05/2019	Maroc	Carte de séjour	L1AX165VS
FELLAH	Mohammed Reda	01/06/2019	Algérie	Carte de séjour	40M8H7G6B
CABRAL CORREIA	Manuel Antonio	01/08/2019	Cap-Vert	Carte de séjour	EWQ9QKHXXH
GHOLAMI	Mahdi	01/05/2019	Afghanistan	Permis de travail	91012023060703 91240
BA	Dawouda	05/08/2019	Sénégal	Permis de travail	M2UEJFG58
SEGHAR	Hassen	05/08/2019	Algérie	Carte de séjour	VF1GFZD1U
SEGHAR	Hassen	05/08/2019	Algérie	Permis de travail	VF1GFZD1U
BENMOUHANI	Ziane	01/01/2019	Algérie	Carte de résident	7803072767
KASONGO	Jayce	02/09/2019	Congo	Carte de séjour	9L5T7W9G7
CHERIF	Ousto	02/09/2019	Guinée	Carte de séjour	6FRR69GZ0
KOKCU	ESREF	09/09/2019	Turquie	Carte de résident	1203002167
KURT	Ibrahim	08/01/2019	Turquie	Carte de séjour	9919015776
AKA	Koffi Mickaël	09/06/2019	Côte d'Ivoire	Carte de séjour	2JH0B4LCK
SISSOKO	Douga	30/01/2019	Mali	Carte de séjour	7703124832
DALOUZ	Abdelkader	16/06/2019	Algérie	Carte de séjour	1TMNWUDDW
STANISIC	Dejan	01/10/2019	Bosnie- Herzégovine	Permis de travail	3CBSILUG4
KAYA	Sabri	22/07/2019	Turquie	Carte de séjour	W725ZA3JD
JAMAI	Aymen	01/07/2019	Tunisie	Carte de résident	H1YH6FYA9
QACHACHI	Mohamed Fahd	01/10/2019	Maroc	Carte de résident	7803073288
FEZAI	MEJDI	01/07/2019	Tunisie	Carte de séjour	Z2YJ9SDSC
CHERGUI	Mohammed	21/01/2019	Maroc	Carte de résident	9503090673
SIDQI	Zakaria	01/10/2019	Maroc	Carte de séjour	9913053326
HAMDANI	Mohamed	01/07/2019	Maroc	Carte de séjour	2KSCPURG9
SEMEDO TAVARES	Danilo	13/04/2019	Cap-Vert	Carte de séjour	9303437236
BOULILA	Brahim	15/07/2019	Algérie	Permis de travail	00PE1XYKU
ONER	Haydar	15/07/2019	Turquie	Permis de travail	1EKTm17XT
KESSAS	Maamar	04/08/2019	Algérie	Carte de séjour	VLMOHTOHL
AZOUAGH	Mohammed	12/08/2019	Algérie	Carte de séjour	9303297294
DINC	Ferruh	01/01/2019	Turquie	Permis de travail	6RC7EQHD0
KAGWIZA	Elvanie	02/12/2019	Burundi	Carte de séjour	8303059625
FADLI	Yahya	01/09/2020	Maroc	Carte de séjour	FPCIBGKF6
AMRI	Jamal	04/03/2019	Maroc	Carte de séjour	9503138584
LAJILI	Amine	14/01/2020	Tunisie	Carte de séjour	MW6SMSZ43

NOM	PRENOM	DATE D'EMBAUCHE	NATIONALITE	TYPE DE TITRE DE SEJOUR (*)	N° TITRE DE SEJOUR (**)
DIALLO	Aboubakry	07/01/2020	Sénégal	Carte de séjour	7803126796
BELARBI	Najla	03/02/2020	Tunisie	Carte de séjour	U6K47DFY
BELMILOUD	Kamal	13/01/2020	Algérie	Carte de séjour	OMK4B852
MAGASSA	Dawood Youssouf	06/01/2020	Libye	Permis de travail	DPTOUVRYD
KEITA	Abdoulaye	07/10/2019	Mali	Carte de séjour	D4ZF2J5MS
BOUKHAMA	Najeh	08/10/2019	Tunisie	Carte de séjour	7Y4W5H9MY
KOUAME	N'Sykan	06/01/2020	Côte d'Ivoire	Permis de travail	SC34515RK
NASR	Maher	06/10/2019	Tunisie	Carte de séjour	TQAXFNQYZ
DAHMANI	Mohammed	07/10/2019	Maroc	Carte de travail	F693069807
TRO	Hyppolite	01/11/2019	Côte d'Ivoire	Carte de séjour	Z8YTZLVF8
YAAGOUN	Mahrous	01/12/2019	Égypte	Permis de travail	7503848214
EL HILALI	OUSAMA	14/03/2022	Maroc	Carte de séjour	K0RKT951N
SEKKAI	Lemya	01/10/2020	Algérie	Carte de séjour	7503998832
HENCHIRI	Houssemeddine	25/05/2020	Tunisie	Carte de séjour	0GJ18ZD0N
HENCHIRI	Houssemeddine	25/05/2020	Tunisie	Carte de séjour	0GJ18ZDON
TABE	Olade Franck Arthur	02/03/2020	Bénin	Permis de travail	9917039194
SOLTANI	Ala Eddine	12/04/2021	Tunisie	Carte de séjour	9921006065
NDOYE	Papa Djibril	02/03/2020	Sénégal	Carte de résident	9WS4YZ10D
OUSMANE	Abdoulaye	02/03/2020	Sénégal	Carte de séjour	K2C3607KP
MEMISEVIC	Mirnes	02/03/2020	Bosnie- Herzégovine	Carte de séjour	146Q2EGGY
EL ANOUARY	FAIZA	15/02/2021	Maroc	Carte de séjour	G9D0BSKGR
MOUSSAOUI	Amar	02/03/2020	Algérie	Carte de séjour	1R4Z1GA7U
CHARA	Benabdellah	02/03/2020	Algérie	Permis de travail	Q4SG39Q00
BENDJABALLAH	Boubekeur	08/01/2020	Algérie	Carte de résident	141AESKRG
BENALI	Abdelaziz	04/05/2020	Algérie	Carte de séjour	3FZVPSIIQ
SALHI	Issam	06/01/2020	Maroc	Permis de travail	MNRU9N7G5
ELFAGROUCH	Mohamed	01/06/2020	Maroc	Carte de séjour	02YQ8JM74
IDHAMOUCH	Ismail	15/06/2020	Maroc	Permis de travail	9912023217
DIALLO	Mamadou Habibou	02/03/2020	Guinée	Carte de résident	9303381630
COULIBALY	Sidi Ibrahima	09/03/2020	Côte d'Ivoire	Carte de résident	7803144460
TAN	Kismet	01/12/2019	Turquie	Permis de travail	RIVKTXYCR
LEGOSTAIEV	Georgii	01/04/2020	Ukraine	Permis de travail	9919004461
BEN MANSOUR	Abdelkader	10/03/2020	Algérie	Carte de résident	5903181681
NURI	Hasibullah	17/03/2020	Afghanistan	Carte de résident	7503940068

NOM	PRENOM	DATE D'EMBAUCHE	NATIONALITE	TYPE DE TITRE DE SEJOUR (*)	N° TITRE DE SEJOUR (**)
BEN AMAR	Loubna	27/04/2020	Maroc	Carte de séjour	JJ96X4R03
COULIBALY	Demba	04/05/2020	Mali	Carte de séjour	QGU5F7GYZ
EL MOUMNI	Abderrahim	22/04/2020	Maroc	Carte de séjour	2K71GMKXJ
ABDENNOUR	Azeddine	27/04/2020	Algérie	Carte de résident	64PHJ093G
KHUIR	Faouzi	01/04/2020	Maroc	Carte de séjour	GC57JHWGQ
EL GANBOUR	Mohamed	15/03/2020	Maroc	Carte de résident	1303081103
MAMONJY RANTOMAHEFA SOAMANANA	Mamonjy	01/12/2020	Madagascar	Carte de séjour	YSM02K0YP
DOUKOURE	Moussa	01/07/2020	Guinée	Carte de séjour	8503007987
DIAWARA	Brahima	15/07/2020	Mali	Carte de séjour	BDMJUQ8ON
LAZAAR	Taoufik	04/05/2020	Maroc	Carte de résident	39Z98Q381
DIAWARA	Boubakary	17/08/2020	Mauritanie	Carte de séjour	APP4YIPAC
KABA	Mamady	14/09/2020	Guinée	Carte de séjour	8803012544
BELTRE DURAN	Yovanny	14/06/2020	République dominicaine	Permis de travail	9911065716
SOUMAHORO	Drissa	11/07/2022	Côte d'Ivoire	Carte de séjour	8803012449
KEBE	Alhousseny	11/07/2022	Guinée	Carte de séjour	8803012587
BOUSORRA	Ali	12/10/2020	Tunisie	Carte de résident	09186KW76
TRAORE	Lancina	02/08/2020	Mali	Permis de travail	9PUV6GC97
KAOU	Djibrirou	02/08/2020	Sénégal	Permis de travail	PKNY63E06
BEN NESIB	Ali	02/08/2020	Tunisie	Permis de travail	PXTQ4HVKY
DIARRA	Foulou	02/08/2020	Mali	Permis de travail	CO2C17EZU
MOHAMED- GUMAA	Sobhi	30/08/2021	Sud Soudan	Carte de résident	XDP57F7P0
NGOWE SIMO	Claude Laetitia	04/01/2021	Cameroun	Carte de séjour	6N5DSLFO9
NGOWE SIMO	Claude Laetitia	04/01/2021	Cameroun	Permis de travail	6403032649
DIAKHO	Mamadou	18/01/2021	Sénégal	Carte de séjour	GWJK12L93
LAIDANI	Boubkeur	12/10/2020	Algérie	Carte de résident	AIKJFBFJE
JAZIRI	Atef	01/11/2020	Tunisie	Carte de résident	DOLRP5M58
EL MALLAHI	Ouiame	15/05/2023	Maroc	Permis de travail	9921059110
AKRAM	Omar	12/04/2021	Maroc	Carte de séjour	9917005464
KEITA	Yakouba	01/12/2020	Guinée	Carte de séjour	YW06F3LWY
IBRAHIMOVIC	Ibrahim	15/03/2021	Bosnie- Herzégovine	Carte de séjour	1DJRR9FJX
HASSAN	Aly	06/09/2021	Égypte	Carte de séjour	12012022090505 66456
BOUANAKA	Hocine	29/03/2021	Algérie	Carte de séjour	6703087084
ABDULLAH AHMED	Mohammed	12/01/2021	Sudan	Carte de séjour	9303413400

NOM	PRENOM	DATE D'EMBAUCHE	NATIONALITE	TYPE DE TITRE DE SEJOUR (*)	N° TITRE DE SEJOUR (**)
ISSA MOHAMED	Idriss	01/01/2021	Niger	Permis de travail	QP79MEKVE
IDRISSI	El Mehdi	22/02/2021	Maroc	Carte de séjour	DE18S8FMB
ADI	Youssef	01/02/2021	Syrie	Carte de séjour	2DPK5VDOM
LI	Hao	10/01/2022	Chine	Carte de séjour	H1BITEGRN
MOUMOUH	Aziz	03/05/2021	Maroc	Carte de séjour	1G631DC1K
HKIMI	Oussama	03/05/2021	Tunisie	Carte de séjour	BGOXA55SC
TOURE	BAKARY	01/06/2021	Mali	Autorisation de travail	9103126375
DEMIROK	Erkan	01/06/2021	Turquie	Carte de séjour	2BRHKAKQR
OSMAN BACHIR	Mobarak	01/03/2021	Sudan	Carte de séjour	LYH3THYAB
BEN KHALIFA	Rami	03/01/2022	Tunisie	Carte de séjour	9921089894
SARAL	Cihan	22/03/2021	Turquie	Carte de séjour	8803007659
EHEMBA	Bakary	01/03/2021	Sénégal	Carte de séjour	PH25Y0AQC

(*) Type de titre de séjour : Type du titre valant autorisation de travail

(**) Numéro de titre de séjour : Numéro d'ordre du titre valant autorisation de travail



Entreprise COLAS FRANCE

Société par actions simplifiée (SAS) au capital de 54134933.00 €

1 RUE DU COLONEL PIERRE AVIA 75015 PARIS 15E ARRONDISSEMENT - FRANCE

SIREN 329338883 - TVA intracommunautaire FR75329338883

Attestation Légale s'assure de la capacité du signataire à engager l'entreprise. La signature électronique apposée ci-contre est réalisée grâce à un certificat électronique Universign. Attestation Légale gère les délégations de pouvoir et collecte la copie des pièces d'identité.



Attestation sur l'honneur d'absence de lien avec la Russie

En application du règlement (UE) n°2022/576 du Conseil du 8 avril 2022 modifiant le règlement (UE) n°833/2014 concernant des mesures restrictives eu égard aux actions de la Russie déstabilisant la situation en Ukraine

Je, soussigné, **Monsieur Thierry MELINE**, Président de la société **COLAS France**, société par actions simplifiée au capital de 54 134 933 €, dont le siège social est 1 rue du Colonel Pierre Avia (75015) Paris, inscrite au Registre du Commerce et des Sociétés de Paris sous le numéro 329 338 883 (ci-après la « **Société** »), agissant tant pour le compte de la Société que pour le compte de ses filiales et participations, au sens des articles L. 233-1 et L. 233-2 du Code de commerce,

Atteste sur l'honneur que la Société pour laquelle j'interviens :

- 1) N'est pas un ressortissant russe.
- 2) N'est pas une personne physique ou morale, ou une entité ou un organisme établi sur le territoire russe.
- 3) N'est pas détenu à plus de 50 %, et de ce manière directe ou indirecte, par une entité établie sur le territoire russe.
- 4) N'agit pas pour le compte ou sur instruction d'une entité établie sur le territoire russe ou d'une entité détenue à plus de 50 % par une entité elle-même établie sur le territoire russe.
- 5) N'a pas recours, et ce pendant toute la durée du marché, à des sous-traitants ou des fournisseurs ou entités pour un montant représentant plus de 10 % de la valeur du marché et se trouvant dans l'un des cas précités (1),2),3) ou 4).

Fait à Paris,
Le 29 juin 2023

Pour COLAS FRANCE
Thierry MELINE - Président

COLAS FRANCE
1, rue du Colonel Pierre Avia - CS81755 - 75730 PARIS Cedex Tél. : 01 47 61 75 00
S.A.S. au capital de 54 134 933 €- R.C.S. Paris - Siret 329 338 883 03413 - FR 75329338883 - Code APE 4211 Z
colas.com



2

Situation Economique et Financière



BNP PARIBAS

**La banque
d'un monde
qui change**

Centre d'Affaires La Défense
93 Rue des Trois Fontanot
Immeuble Avenue II
92000 Nanterre
Tel : 01 47 67 53 21

COLAS FRANCE
1 rue du Colonel Pierre Avia
75015 PARIS

ATTESTATION

Nous, soussignés BNP PARIBAS, SA au capital de 2.499.597.122 Euros immatriculée sous le N° 662 042 449 dont le siège social est 16 Boulevard des Italiens 75009 PARIS,

Représentée par Marie Marianne BARBIER, Chargée d'Affaires Entreprises

Attestons par la présente, que la Société COLAS France SAS, société par actions simplifiée, dont le siège social est situé au 1 rue du Colonel Pierre Avia 75015 PARIS, immatriculée au Registre du Commerce et des Sociétés de Nanterre, sous le numéro 329 338 883 est cliente de notre Etablissement depuis 1989 et que nous entretenons avec elle de bonnes relations d'affaires.

A notre connaissance, elle exécute en France comme à l'étranger des contrats très importants.

Jusqu'à présent la Société COLAS FRANCE SAS a respecté ses engagements financiers envers notre Etablissement et ses comptes ouverts sur nos livres fonctionnent à notre entière satisfaction. A notre connaissance, elle ne se trouve pas actuellement en faillite ou en processus de liquidation judiciaire.

La présente attestation ne constitue pas un engagement en soi, mais doit être seulement considérée comme l'expression de notre opinion sur COLAS FRANCE SAS.

Cette attestation est délivrée sur la base des faits et des informations dont nous disposons à ce jour.

Elle est délivrée pour servir et valoir ce que de droit.

Nanterre, le 17 janvier 2023

Marie Marianne Barbier
Chargée d'affaires entreprises

Marie-Marianne BARBIER



Ma vie. Ma ville. Ma banque.

Direction Grandes Entreprises Ile de France
19, boulevard des Italiens
75079 Paris Cedex 02

ATTESTATION D'HONORABILITE

Nous, CREDIT LYONNAIS, Société Anonyme au capital de 2.037.713.591 EUR dont le Siège Social est à 69002 LYON (FRANCE), 18, rue de la République et le Siège Central à 94076 VILLEJUIF, 20 avenue de Paris, représenté par Françoise BEREST, Directrice Grandes Entreprises d'Ile de France, attestons par la présente que,

la Société COLAS FRANCE au capital de 54.134.933 EUR dont le Siège Social est à PARIS 75015, 1 rue du Colonel Pierre Avia, est honorablement connue,

à notre connaissance, elle satisfait tant en France qu'à l'étranger, à la réalisation d'importants marchés,

nous sommes en relation avec cette Société, dont les engagements envers notre Etablissement ont toujours été correctement tenus.

Fait à Paris, le 3 Janvier 2023

Françoise BEREST
Directrice Grandes Entreprises IDF



CENTRE D'AFFAIRES
DEFENSE ETOILE ENTREPRISES

COLAS FRANCE

1 rue du Colonel Pierre Avia

75015 Paris

Paris La Défense, le 3 janvier 2023

Madame, Monsieur,

~~Suite à votre demande, avec votre accord et sans aucune responsabilité de quelque nature de notre part, nous vous indiquons bien volontiers les éléments suivants :~~

COLAS FRANCE, Société par Actions Simplifiée au capital de 54.134.933,00 EUROS, immatriculée au RCS de Paris sous le n° 329 338 883 dont le siège est situé 1 rue du Colonel Pierre Avia 75015 Paris, est cliente de Société Générale SA au capital social de 1.066.714.367,50 €, établie à Paris 9ème, 29 boulevard Haussmann, depuis mars 1980, date à laquelle votre société est entrée en relation avec la Société Générale et a ouvert un compte courant dans nos livres.

Depuis cette date et à ce jour, la relation avec COLAS FRANCE est satisfaisante et nous n'avons enregistré aucun incident qui pourrait perturber cette relation.

Dans le cadre de nos rapports bancaires, COLAS FRANCE a toujours honoré ses engagements à notre égard avec régularité.

Cette lettre ne peut en aucune façon être considérée (ou interprétée comme étant) comme une garantie de quelque nature que ce soit (de paiement ou autre).

Nous vous souhaitons bonne réception de la présente et vous prions d'agréer, Madame, Monsieur, l'expression de nos sincères salutations.

SOCIETE GENERALE
CENTRE D'AFFAIRES
DEFENSE ETOILE ENTREPRISES
TOUR D2
17Bis, place des Reflets
92077 LA DEFENSE Cedex

Tour D2
17Bis, place des Reflets
92077 LA DEFENSE Cédex

Tél. +33 (0)1 46 96 57 00

Société Générale S.A. au capital de :
1 066 714 367,50 EUR
Siège Social :
29 bd Haussmann 75009 Paris
552 120 222 R.C.S. Paris

1

BILAN - ACTIF

DGFIP N° 2050 2023

Formulaire obligatoire (article 53 A
du Code général des impôts)

Désignation de l'entreprise : COLAS FRANCE		Durée de l'exercice exprimée en nombre de mois* 12					
Adresse de l'entreprise 0001 Rue du Colonel Pierre Avia 75015 PARIS		Durée de l'exercice précédent* 12					
Numéro SIRET* 3 2 9 3 3 8 8 3 0 3 4 1 3		Néant <input type="checkbox"/> *					
		Exercice N clos le, 31/12/2022					
		Brut 1	Amortissements, provisions 2				
		Net 3					
Capital souscrit non appelé (I)		AA					
ACTIF IMMOBILISÉ*	IMMOBILISATIONS INCORPORELLES	Frais d'établissement *	AB	AC			
		Frais de développement *	CX	CQ			
		Concessions, brevets et droits similaires	AF	AG	2 638 787 2 582 751 56 036		
		Fonds commercial (1)	AH	AI	17 675 194 985 748 16 689 445		
		Autres immobilisations incorporelles	AJ	AK	22 895 365 2 075 485 20 819 881		
	IMMOBILISATIONS CORPORELLES	Avances et acomptes sur immobilisations incorporelles	AL	AM			
		Terrains	AN	AO	32 988 450 12 742 133 20 246 317		
		Constructions	AP	AQ	82 477 059 51 525 982 30 951 077		
		Installations techniques, matériel et outillage industriels	AR	AS	764 790 211 660 883 452 103 906 759		
		Autres immobilisations corporelles	AT	AU	290 923 814 273 682 241 17 241 573		
	IMMOBILISATIONS FINANCIERES (2)	Immobilisations en cours	AV	AW	11 996 143 11 996 143		
		Avances et acomptes	AX	AY			
		Participations évaluées selon la méthode de mise en équivalence	CS	CT			
		Autres participations	CU	CV	488 265 929 61 192 398 427 073 531		
		Créances rattachées à des participations	BB	BC	622 095 622 095		
		Autres titres immobilisés	BD	BE	53 719 15 690 38 029		
		Prêts	BF	BG	7 220 680 370 894 6 849 786		
		Autres immobilisations financières*	BH	BI	2 465 452 2 936 2 462 515		
TOTAL (II)		BJ	BK	1 725 012 899 1 066 059 711 658 953 188			
ACTIF CIRCULANT	STOCKS *	Matières premières, approvisionnements	BL	BM	58 924 337 227 649 58 696 688		
		En cours de production de biens	BN	BO	298 358 298 358		
		En cours de production de services	BP	BQ			
		Produits intermédiaires et finis	BR	BS	8 138 444 960 846 7 177 599		
		Marchandises	BT	BU	1 533 119 1 533 119		
	CRÉANCES	Avances et acomptes versés sur commandes	BV	BW	12 807 801 12 807 801		
		Clients et comptes rattachés (3)*	BX	BY	395 858 687 14 700 398 381 158 289		
		Autres créances (3)	BZ	CA	826 902 482 9 038 035 817 864 447		
	DIVERS	Capital souscrit et appelé, non versé	CB	CC	0 0		
		Valeurs mobilières de placement (dont actions propres :)	CD	CE			
Disponibilités		CF	CG	506 130 757 506 130 757			
Comptes de régularisation	Charges constatées d'avance (3)*	CH	CI	57 437 264 57 437 264			
	TOTAL (III)	CJ	CK	1 868 031 249 24 926 928 1 843 104 320			
	Frais d'émission d'emprunt à évaluer (IV)	CW					
	Primes de remboursement des obligations (V)	CM					
	Ecart de conversion actif* (VI)	CN					
TOTAL GÉNÉRAL (I à VI)		CO	IA	3 593 044 148 1 090 986 639 2 502 057 509			
Renvois : (1) Dont droit au bail :		(2) part à moins d'un an des immobilisations financières nettes :	CP	332 131	(3) Part à plus d'un an :	CR	26 272 676
Clause de réserve de propriété :*		Immobilisations :	Stocks :		Créances :		

* Des explications concernant cette rubrique sont données dans la notice n° 2032

1^{er} EXEMPLAIRE DESTINÉ À L'ADMINISTRATION

Cegid Group

1

BILAN - ACTIF

DGFIP N° 2050 2023

Formulaire obligatoire (article 53 A
du Code général des impôts)

Désignation de l'entreprise : COLAS FRANCE		Durée de l'exercice exprimée en nombre de mois* 12						
Adresse de l'entreprise 0001 Rue du Colonel Pierre Avia 75015 PARIS		Durée de l'exercice précédent* 12						
Numéro SIRET* 3 2 9 3 3 8 8 3 0 3 4 1 3		Néant <input type="checkbox"/> *						
		Exercice N clos le, 31/12/2022						
		Brut 1	Amortissements, provisions 2					
		Net 3						
Capital souscrit non appelé (I)		AA						
ACTIF IMMOBILISÉ*	IMMOBILISATIONS INCORPORELLES	Frais d'établissement *	AB	AC				
		Frais de développement *	CX	CQ				
		Concessions, brevets et droits similaires	AF	2 638 787	AG	2 582 751		
		Fonds commercial (1)	AH	17 675 194	AI	985 748		
		Autres immobilisations incorporelles	AJ	22 895 365	AK	2 075 485		
	IMMOBILISATIONS CORPORELLES	Avances et acomptes sur immobilisations incorporelles	AL		AM			
		Terrains	AN	32 988 450	AO	12 742 133		
		Constructions	AP	82 477 059	AQ	51 525 982		
		Installations techniques, matériel et outillage industriels	AR	764 790 211	AS	660 883 452		
		Autres immobilisations corporelles	AT	290 923 814	AU	273 682 241		
		Immobilisations en cours	AV	11 996 143	AW			
		Avances et acomptes	AX		AY			
		IMMOBILISATIONS FINANCIERES (2)	Participations évaluées selon la méthode de mise en équivalence	CS		CT		
	Autres participations		CU	488 265 929	CV	61 192 398		
	Créances rattachées à des participations		BB	622 095	BC			
	Autres titres immobilisés		BD	53 719	BE	15 690		
	Prêts		BF	7 220 680	BG	370 894		
		Autres immobilisations financières*	BH	2 465 452	BI	2 936		
TOTAL (II)		BJ	1 725 012 899	BK	1 066 059 711			
ACTIF CIRCULANT	STOCKS *	Matières premières, approvisionnements	BL	58 924 337	BM	227 649		
		En cours de production de biens	BN	298 358	BO			
		En cours de production de services	BP		BQ			
		Produits intermédiaires et finis	BR	8 138 444	BS	960 846		
		Marchandises	BT	1 533 119	BU			
	CRÉANCES	Avances et acomptes versés sur commandes	BV	12 807 801	BW			
		Clients et comptes rattachés (3)*	BX	395 858 687	BY	14 700 398		
		Autres créances (3)	BZ	826 902 482	CA	9 038 035		
		Capital souscrit et appelé, non versé	CB	0	CC			
	DIVERS	Valeurs mobilières de placement (dont actions propres :)	CD		CE			
		Disponibilités	CF	506 130 757	CG			
	Comptes de régularisation	Charges constatées d'avance (3)*	CH	57 437 264	CI			
TOTAL (III)		CJ	1 868 031 249	CK	24 926 928			
Frais d'émission d'emprunt à évaluer (IV)		CW						
Primes de remboursement des obligations (V)		CM						
Ecart de conversion actif* (VI)		CN						
TOTAL GÉNÉRAL (I à VI)		CO	3 593 044 148	IA	1 090 986 639			
Renvois : (1) Dont droit au bail :			(2) Part à moins d'un an des immobilisations financières nettes :	CP	332 131	(3) Part à plus d'un an :	CR	26 272 676
Clause de réserve de propriété :*		Immobilisations :	Stocks :		Créances :			

* Des explications concernant cette rubrique sont données dans la notice n° 2032

2^e EXEMPLAIRE DESTINE A L'ADMINISTRATION

Cegid Group

1

BILAN - ACTIF

DGFIP N° 2050 2023

Formulaire obligatoire (article 53 A
du Code général des impôts)

Désignation de l'entreprise : COLAS FRANCE		Durée de l'exercice exprimée en nombre de mois* 12					
Adresse de l'entreprise 0001 Rue du Colonel Pierre Avia 75015 PARIS		Durée de l'exercice précédent* 12					
Numéro SIRET* 3 2 9 3 3 8 8 3 0 3 4 1 3		Néant <input type="checkbox"/> *					
		Exercice N clos le, 31/12/2022					
		Brut 1	Amortissements, provisions 2				
		Net 3					
Capital souscrit non appelé (I)		AA					
ACTIF IMMOBILISÉ*	IMMOBILISATIONS INCORPORELLES	Frais d'établissement *	AB	AC			
		Frais de développement *	CX	CQ			
		Concessions, brevets et droits similaires	AF	2 638 787	AG	2 582 751	
		Fonds commercial (1)	AH	17 675 194	AI	985 748	
		Autres immobilisations incorporelles	AJ	22 895 365	AK	2 075 485	
	IMMOBILISATIONS CORPORELLES	Avances et acomptes sur immobilisations incorporelles	AL		AM		
		Terrains	AN	32 988 450	AO	12 742 133	
		Constructions	AP	82 477 059	AQ	51 525 982	
		Installations techniques, matériel et outillage industriels	AR	764 790 211	AS	660 883 452	
		Autres immobilisations corporelles	AT	290 923 814	AU	273 682 241	
		Immobilisations en cours	AV	11 996 143	AW		
		Avances et acomptes	AX		AY		
		IMMOBILISATIONS FINANCIERES (2)	Participations évaluées selon la méthode de mise en équivalence	CS		CT	
			Autres participations	CU	488 265 929	CV	61 192 398
			Créances rattachées à des participations	BB	622 095	BC	
	Autres titres immobilisés		BD	53 719	BE	15 690	
	Prêts		BF	7 220 680	BG	370 894	
		Autres immobilisations financières*	BH	2 465 452	BI	2 936	
TOTAL (II)		BJ	1 725 012 899	BK	1 066 059 711		
ACTIF CIRCULANT	STOCKS *	Matières premières, approvisionnements	BL	58 924 337	BM	227 649	
		En cours de production de biens	BN	298 358	BO		
		En cours de production de services	BP		BQ		
		Produits intermédiaires et finis	BR	8 138 444	BS	960 846	
		Marchandises	BT	1 533 119	BU		
	CRÉANCES	Avances et acomptes versés sur commandes	BV	12 807 801	BW		
		Clients et comptes rattachés (3)*	BX	395 858 687	BY	14 700 398	
		Autres créances (3)	BZ	826 902 482	CA	9 038 035	
	DIVERS	Capital souscrit et appelé, non versé	CB	0	CC		
		Valeurs mobilières de placement (dont actions propres :)	CD		CE		
Disponibilités		CF	506 130 757	CG			
Comptes de régularisation	Charges constatées d'avance (3)*	CH	57 437 264	CI			
	TOTAL (III)	CJ	1 868 031 249	CK	24 926 928		
	Frais d'émission d'emprunt à évaluer (IV)	CW					
	Primes de remboursement des obligations (V)	CM					
	Ecarts de conversion actif* (VI)	CN					
	TOTAL GÉNÉRAL (I à VI)	CO	3 593 044 148	IA	1 090 986 639		
Renvois : (1) Dont droit au bail :		(2) part à moins d'un an des immobilisations financières nettes :	CP	332 131	(3) Part à plus d'un an	CR	26 272 676
Clause de réserve de propriété :*		Immobilisations :	Stocks :		Créances :		

* Des explications concernant cette rubrique sont données dans la notice n° 2032

EXEMPLAIRE A CONSERVER PAR LE DECLARANT

Cegid Group

2

BILAN - PASSIF avant répartition

DGFIP N° 2051 2023

Formulaire obligatoire (article 53 A
du Code général des impôts)

Désignation de l'entreprise <u>COLAS FRANCE</u>		Néant <input type="checkbox"/> *	
		Exercice N	
CAPITAUX PROPRES	Capital social ou individuel (1)* (Dont versé :54 134 933.....)	DA	54 134 933
	Primes d'émission, de fusion, d'apport, ...	DB	390 305 244
	Ecart de réévaluation (2)* (dont écart d'équivalence <u>EK</u>)	DC	
	Réserve légale (3)	DD	5 413 493
	Réserves statutaires ou contractuelles	DE	
	Réserves réglementées (3)* (Dont réserve spéciale des provisions pour fluctuation des cours <u>B1</u>)	DF	83 770
	Autres réserves (Dont réserve relative à l'achat d'oeuvres originales d'artistes vivants* <u>EJ</u>)	DG	165 428
	Report à nouveau	DH	11 711 301
	RÉSULTAT DE L'EXERCICE (bénéfice ou perte)	DI	102 738 946
	Subventions d'investissement	DJ	1 016 890
	Provisions réglementées *	DK	18 909 200
	TOTAL (I)	DL	584 479 205
Autres fonds propres	Produit des émissions de titres participatifs	DM	
	Avances conditionnées	DN	
	TOTAL (II)	DO	
Provisions pour risques et charges	Provisions pour risques	DP	131 300 492
	Provisions pour charges	DQ	260 852 602
	TOTAL (III)	DR	392 153 094
DETTES (4)	Emprunts obligataires convertibles	DS	
	Autres emprunts obligataires	DT	
	Emprunts et dettes auprès des établissements de crédit (5)	DU	166 914
	Emprunts et dettes financières divers (Dont emprunts participatifs <u>EI</u>)	DV	165 765 728
	Avances et acomptes reçus sur commandes en cours	DW	96 505 946
	Dettes fournisseurs et comptes rattachés	DX	618 701 357
	Dettes fiscales et sociales	DY	409 995 659
	Dettes sur immobilisations et comptes rattachés	DZ	20 306 867
	Autres dettes	EA	42 671 892
Compte régular.	Produits constatés d'avance (4)	EB	171 310 846
TOTAL (IV)	EC	1 525 425 209	
	Ecart de conversion passif* (V)	ED	
TOTAL GÉNÉRAL (I à V)	EE	2 502 057 509	
RENVIS	(1) Écart de réévaluation incorporé au capital	IB	
	(2) Dont { Réserve spéciale de réévaluation (1959) Ecart de réévaluation libre Réserve de réévaluation (1976)	IC	
		ID	
		IE	
	(3) Dont réserve spéciale des plus-values à long terme *	EF	
(4) Dettes et produits constatés d'avance à moins d'un an	EG	1 428 864 608	
(5) Dont concours bancaires courants, et soldes créditeurs de banques et CCP	EH	166 914	

* Des explications concernant cette rubrique sont données dans la notice n° 2032

1^{er} EXEMPLAIRE DESTINÉ À L'ADMINISTRATION

2

BILAN - PASSIF avant répartition

DGFIP N° 2051 2023

Formulaire obligatoire (article 53 A
du Code général des impôts)

Désignation de l'entreprise <u>COLAS FRANCE</u>		Néant <input type="checkbox"/> *	
		Exercice N	
CAPITAUX PROPRES	Capital social ou individuel (1)* (Dont versé :54 134 933.....)	DA	54 134 933
	Primes d'émission, de fusion, d'apport, ...	DB	390 305 244
	Ecart de réévaluation (2)* (dont écart d'équivalence <u>EK</u>)	DC	
	Réserve légale (3)	DD	5 413 493
	Réserves statutaires ou contractuelles	DE	
	Réserves réglementées (3)* (Dont réserve spéciale des provisions pour fluctuation des cours <u>B1</u>)	DF	83 770
	Autres réserves (Dont réserve relative à l'achat d'oeuvres originales d'artistes vivants* <u>EJ</u>)	DG	165 428
	Report à nouveau	DH	11 711 301
	RÉSULTAT DE L'EXERCICE (bénéfice ou perte)	DI	102 738 946
	Subventions d'investissement	DJ	1 016 890
	Provisions réglementées *	DK	18 909 200
	TOTAL (I)	DL	584 479 205
Autres fonds propres	Produit des émissions de titres participatifs	DM	
	Avances conditionnées	DN	
TOTAL (II)	DO		
Provisions pour risques et charges	Provisions pour risques	DP	131 300 492
	Provisions pour charges	DQ	260 852 602
TOTAL (III)	DR	392 153 094	
DETTES (4)	Emprunts obligataires convertibles	DS	
	Autres emprunts obligataires	DT	
	Emprunts et dettes auprès des établissements de crédit (5)	DU	166 914
	Emprunts et dettes financières divers (Dont emprunts participatifs <u>EI</u>)	DV	165 765 728
	Avances et acomptes reçus sur commandes en cours	DW	96 505 946
	Dettes fournisseurs et comptes rattachés	DX	618 701 357
	Dettes fiscales et sociales	DY	409 995 659
	Dettes sur immobilisations et comptes rattachés	DZ	20 306 867
	Autres dettes	EA	42 671 892
Compte régular.	Produits constatés d'avance (4)	EB	171 310 846
TOTAL (IV)	EC	1 525 425 209	
Ecart de conversion passif* (V)	ED		
TOTAL GÉNÉRAL (I à V)	EE	2 502 057 509	
RENVIS	(1) Écart de réévaluation incorporé au capital	IB	
	(2) Dont { Réserve spéciale de réévaluation (1959) Ecart de réévaluation libre Réserve de réévaluation (1976)	IC	
		ID	
		IE	
	(3) Dont réserve spéciale des plus-values à long terme *	EF	
(4) Dettes et produits constatés d'avance à moins d'un an	EG	1 428 864 608	
(5) Dont concours bancaires courants, et soldes créditeurs de banques et CCP	EH	166 914	

* Des explications concernant cette rubrique sont données dans la notice n° 2032

2^e EXEMPLAIRE DESTINÉ À L'ADMINISTRATION

2

BILAN - PASSIF avant répartition

DGFIP N° 2051 2023

Formulaire obligatoire (article 53 A
du Code général des impôts)

Désignation de l'entreprise <u>COLAS FRANCE</u>		Néant <input type="checkbox"/> *		
		Exercice N		
CAPITAUX PROPRES	Capital social ou individuel (1)* (Dont versé :54 134 933.....)	DA	54 134 933	
	Primes d'émission, de fusion, d'apport, ...	DB	390 305 244	
	Ecart de réévaluation (2)* (dont écart d'équivalence <u>EK</u>)	DC		
	Réserve légale (3)	DD	5 413 493	
	Réserves statutaires ou contractuelles	DE		
	Réserves réglementées (3)* (Dont réserve spéciale des provisions pour fluctuation des cours <u>B1</u>)	DF	83 770	
	Autres réserves (Dont réserve relative à l'achat d'oeuvres originales d'artistes vivants* <u>EJ</u>)	DG	165 428	
	Report à nouveau	DH	11 711 301	
	RÉSULTAT DE L'EXERCICE (bénéfice ou perte)	DI	102 738 946	
	Subventions d'investissement	DJ	1 016 890	
	Provisions réglementées *	DK	18 909 200	
	TOTAL (I)	DL	584 479 205	
Autres fonds propres	Produit des émissions de titres participatifs	DM		
	Avances conditionnées	DN		
	TOTAL (II)	DO		
Provisions pour risques et charges	Provisions pour risques	DP	131 300 492	
	Provisions pour charges	DQ	260 852 602	
	TOTAL (III)	DR	392 153 094	
DETTES (4)	Emprunts obligataires convertibles	DS		
	Autres emprunts obligataires	DT		
	Emprunts et dettes auprès des établissements de crédit (5)	DU	166 914	
	Emprunts et dettes financières divers (Dont emprunts participatifs <u>EI</u>)	DV	165 765 728	
	Avances et acomptes reçus sur commandes en cours	DW	96 505 946	
	Dettes fournisseurs et comptes rattachés	DX	618 701 357	
	Dettes fiscales et sociales	DY	409 995 659	
	Dettes sur immobilisations et comptes rattachés	DZ	20 306 867	
	Autres dettes	EA	42 671 892	
Compte régul.	Produits constatés d'avance (4)	EB	171 310 846	
TOTAL (IV)	EC	1 525 425 209		
	Ecart de conversion passif*	(V)	ED	
TOTAL GÉNÉRAL (I à V)	EE	2 502 057 509		
RENVIS	(1) Écart de réévaluation incorporé au capital	IB		
	(2) Dont { Réserve spéciale de réévaluation (1959) Ecart de réévaluation libre Réserve de réévaluation (1976)	IC		
		ID		
		IE		
	(3) Dont réserve spéciale des plus-values à long terme *	EF		
(4) Dettes et produits constatés d'avance à moins d'un an	EG	1 428 864 608		
(5) Dont concours bancaires courants, et soldes créditeurs de banques et CCP	EH	166 914		

* Des explications concernant cette rubrique sont données dans la notice n° 2032

EXEMPLAIRE A CONSERVER PAR LE DECLARANT

3

COMPTE DE RÉSULTAT DE L'EXERCICE (En liste)

DGFIP N° 2052 2023

Formulaire obligatoire (article 53 A
du Code général des impôts)

Désignation de l'entreprise : COLAS FRANCE						Néant <input type="checkbox"/> *		
		Exercice N						
		France		Exportations et livraisons intracommunautaires		Total		
PRODUITS D'EXPLOITATION	Ventes de marchandises*	FA		FB		FC		
	Production vendue { biens * services *	FD	164 676 189	FE	3 653 936	FF	168 330 125	
		FG	3 991 076 341	FH	12 462 113	FI	4 003 538 454	
	Chiffres d'affaires nets *	FJ	4 155 752 530	FK	16 116 049	FL	4 171 868 578	
	Production stockée*						FM	82 502
	Production immobilisée*						FN	10 813 970
	Subventions d'exploitation						FO	296 582
	Reprises sur amortissements et provisions, transferts de charges* (9)						FP	336 644 857
	Autres produits (I) (11)						FQ	72 887 813
	Total des produits d'exploitation (2) (I)						FR	4 592 594 303
CHARGES D'EXPLOITATION	Achats de marchandises (y compris droits de douane)*						FS	288 249 388
	Variation de stock (marchandises)*						FT	-9 516
	Achats de matières premières et autres approvisionnements (y compris droits de douane)*						FU	1 300 134 336
	Variation de stock (matières premières et approvisionnements)*						FV	-14 610 772
	Autres achats et charges externes (3) (6 bis)*						FW	1 573 821 567
	Impôts, taxes et versements assimilés*						FX	47 528 259
	Salaires et traitements*						FY	762 426 825
	Charges sociales (10)						FZ	398 569 036
	DOTATIONS D'EXPLOITATION	Sur immobilisations { - dotations aux amortissements* - dotations aux provisions*					GA	57 396 260
							GB	
		Sur actif circulant : dotations aux provisions*					GC	4 078 474
	Pour risques et charges : dotations aux provisions						GD	123 069 113
	Autres charges (12)						GE	6 351 411
	Total des charges d'exploitation (4) (II)						GF	4 547 004 381
1 - RÉSULTAT D'EXPLOITATION (I - II)						GG	45 589 921	
opérations en commun	Bénéfice attribué ou perte transférée* (III)					GH	39 608 818	
	Perte supportée ou bénéfice transféré* (IV)					GI	2 544 172	
PRODUITS FINANCIERS	Produits financiers de participations (5)					GJ	39 455 335	
	Produits des autres valeurs mobilières et créances de l'actif immobilisé (5)					GK	64 419	
	Autres intérêts et produits assimilés (5)					GL	6 771 273	
	Reprises sur provisions et transferts de charges					GM	10 383 472	
	Différences positives de change					GN	487	
	Produits nets sur cessions de valeurs mobilières de placement					GO		
Total des produits financiers (V)						GP	56 674 986	
CHARGES FINANCIÈRES	Dotations financières aux amortissements et provisions*					GQ	6 077 936	
	Intérêts et charges assimilées (6)					GR	746 360	
	Différences négatives de change					GS		
	Charges nettes sur cessions de valeurs mobilières de placement					GT		
Total des charges financières (VI)						GU	6 824 296	
2 - RÉSULTAT FINANCIER (V - VI)						GV	49 850 689	
3 - RÉSULTAT COURANT AVANT IMPÔTS (I - II + III - IV + V - VI)						GW	132 505 257	

(RENOIS : voir tableau n° 2053) * Des explications concernant cette rubrique sont données dans la notice n° 2032.

1^{er} EXEMPLAIRE DESTINÉ À L'ADMINISTRATION

Cegid Group

3

COMPTE DE RÉSULTAT DE L'EXERCICE (En liste)

DGFIP N° 2052 2023

Formulaire obligatoire (article 53 A
du Code général des impôts)

Désignation de l'entreprise : COLAS FRANCE										Néant <input type="checkbox"/> *		
				Exercice N						Total		
				France		Exportations et livraisons intracommunautaires						
PRODUITS D'EXPLOITATION	Ventes de marchandises*			FA		FB		FC				
	Production vendue <div><div>biens *</div><div>services *</div></div>			FD	164 676 189	FE	3 653 936	FF	168 330 125			
				FG	3 991 076 341	FH	12 462 113	FI	4 003 538 454			
	Chiffres d'affaires nets *			FJ	4 155 752 530	FK	16 116 049	FL	4 171 868 578			
	Production stockée*							FM	82 502			
	Production immobilisée*							FN	10 813 970			
	Subventions d'exploitation							FO	296 582			
	Reprises sur amortissements et provisions, transferts de charges* (9)							FP	336 644 857			
	Autres produits (1) (11)							FQ	72 887 813			
	Total des produits d'exploitation (2) (I)							FR	4 592 594 303			
CHARGES D'EXPLOITATION	Achats de marchandises (y compris droits de douane)*							FS	288 249 388			
	Variation de stock (marchandises)*							FT	-9 516			
	Achats de matières premières et autres approvisionnements (y compris droits de douane)*							FU	1 300 134 336			
	Variation de stock (matières premières et approvisionnements)*							FV	-14 610 772			
	Autres achats et charges externes (3) (6 bis)*							FW	1 573 821 567			
	Impôts, taxes et versements assimilés*							FX	47 528 259			
	Salaires et traitements*							FY	762 426 825			
	Charges sociales (10)							FZ	398 569 036			
	DOTATIONS D'EXPLOITATION	Sur immobilisations <div><div>- dotations aux amortissements*</div><div>- dotations aux provisions*</div></div>						GA	57 396 260			
								GB				
		Sur actif circulant : dotations aux provisions*						GC	4 078 474			
	Pour risques et charges : dotations aux provisions						GD	123 069 113				
	Autres charges (12)							GE	6 351 411			
	Total des charges d'exploitation (4) (II)							GF	4 547 004 381			
	1 - RÉSULTAT D'EXPLOITATION (I - II)										GG	45 589 921
	opérations en commun	Bénéfice attribué ou perte transférée* (III)							GH	39 608 818		
Perte supportée ou bénéfice transféré* (IV)							GI	2 544 172				
PRODUITS FINANCIERS	Produits financiers de participations (5)							GJ	39 455 335			
	Produits des autres valeurs mobilières et créances de l'actif immobilisé (5)							GK	64 419			
	Autres intérêts et produits assimilés (5)							GL	6 771 273			
	Reprises sur provisions et transferts de charges							GM	10 383 472			
	Différences positives de change							GN	487			
	Produits nets sur cessions de valeurs mobilières de placement							GO				
	Total des produits financiers (V)							GP	56 674 986			
CHARGES FINANCIÈRES	Dotations financières aux amortissements et provisions*							GQ	6 077 936			
	Intérêts et charges assimilées (6)							GR	746 360			
	Différences négatives de change							GS				
	Charges nettes sur cessions de valeurs mobilières de placement							GT				
	Total des charges financières (VI)							GU	6 824 296			
2 - RÉSULTAT FINANCIER (V - VI)										GV	49 850 689	
3 - RÉSULTAT COURANT AVANT IMPÔTS (I - II + III - IV + V - VI)										GW	132 505 257	

(RENVOIS : voir tableau n° 2053) * Des explications concernant cette rubrique sont données dans la notice n° 2032.

3

COMPTE DE RÉSULTAT DE L'EXERCICE (En liste)

DGFIP N° 2052 2023

Formulaire obligatoire (article 53 A
du Code général des impôts)

Désignation de l'entreprise : COLAS FRANCE						Néant <input type="checkbox"/> *		
		Exercice N						
		France		Exportations et livraisons intracommunautaires		Total		
PRODUITS D'EXPLOITATION	Ventes de marchandises*	FA		FB		FC		
	Production vendue { biens * services *	FD	164 676 189	FE	3 653 936	FF	168 330 125	
		FG	3 991 076 341	FH	12 462 113	FI	4 003 538 454	
	Chiffres d'affaires nets *	FJ	4 155 752 530	FK	16 116 049	FL	4 171 868 578	
	Production stockée*				FM	82 502		
	Production immobilisée*				FN	10 813 970		
	Subventions d'exploitation				FO	296 582		
	Reprises sur amortissements et provisions, transferts de charges* (9)				FP	336 644 857		
	Autres produits (I) (11)				FQ	72 887 813		
	Total des produits d'exploitation (2) (I)						FR	4 592 594 303
CHARGES D'EXPLOITATION	Achats de marchandises (y compris droits de douane)*						FS	288 249 388
	Variation de stock (marchandises)*						FT	-9 516
	Achats de matières premières et autres approvisionnements (y compris droits de douane)*						FU	1 300 134 336
	Variation de stock (matières premières et approvisionnements)*						FV	-14 610 772
	Autres achats et charges externes (3) (6 bis)*						FW	1 573 821 567
	Impôts, taxes et versements assimilés*						FX	47 528 259
	Salaires et traitements*						FY	762 426 825
	Charges sociales (10)						FZ	398 569 036
	DOTATIONS D'EXPLOITATION	Sur immobilisations { - dotations aux amortissements* - dotations aux provisions*				GA	57 396 260	
						GB		
		Sur actif circulant : dotations aux provisions*				GC	4 078 474	
	Pour risques et charges : dotations aux provisions						GD	123 069 113
	Autres charges (12)						GE	6 351 411
	Total des charges d'exploitation (4) (II)						GF	4 547 004 381
1 - RÉSULTAT D'EXPLOITATION (I - II)						GG	45 589 921	
opérations en commun	Bénéfice attribué ou perte transférée* (III)					GH	39 608 818	
	Perte supportée ou bénéfice transféré* (IV)					GI	2 544 172	
PRODUITS FINANCIERS	Produits financiers de participations (5)					GJ	39 455 335	
	Produits des autres valeurs mobilières et créances de l'actif immobilisé (5)					GK	64 419	
	Autres intérêts et produits assimilés (5)					GL	6 771 273	
	Reprises sur provisions et transferts de charges					GM	10 383 472	
	Différences positives de change					GN	487	
	Produits nets sur cessions de valeurs mobilières de placement					GO		
Total des produits financiers (V)						GP	56 674 986	
CHARGES FINANCIÈRES	Dotations financières aux amortissements et provisions*					GQ	6 077 936	
	Intérêts et charges assimilées (6)					GR	746 360	
	Différences négatives de change					GS		
	Charges nettes sur cessions de valeurs mobilières de placement					GT		
Total des charges financières (VI)						GU	6 824 296	
2 - RÉSULTAT FINANCIER (V - VI)						GV	49 850 689	
3 - RÉSULTAT COURANT AVANT IMPÔTS (I - II + III - IV + V - VI)						GW	132 505 257	

(RENVOIS : voir tableau n° 2053) * Des explications concernant cette rubrique sont données dans la notice n° 2032.

EXEMPLAIRE A CONSERVER PAR LE DECLARANT

Formulaire obligatoire (article 53 A
du Code général des impôts)

4

COMPTE DE RÉSULTAT DE L'EXERCICE (suite)

DGFIP N° 2053 2023

Désignation de l'entreprise COLAS FRANCE		Néant <input type="checkbox"/> *	
		Exercice N	
PRODUITS EXCEPTIONNELS	Produits exceptionnels sur opérations de gestion	HA	
	Produits exceptionnels sur opérations en capital *	HB	5 176 394
	Reprises sur provisions et transferts de charges	HC	7 264 474
	Total des produits exceptionnels (7) (VII)	HD	12 440 868
CHARGES EXCEPTIONNELLES	Charges exceptionnelles sur opérations de gestion (6 bis)	HE	239 841
	Charges exceptionnelles sur opérations en capital *	HF	6 592 939
	Dotations exceptionnelles aux amortissements et provisions (6 ter)	HG	4 198 258
	Total des charges exceptionnelles (7) (VIII)	HH	11 031 037
4 - RÉSULTAT EXCEPTIONNEL (VII - VIII)		HI	1 409 831
Participation des salariés aux résultats de l'entreprise (IX)		IJ	10 168 561
Impôts sur les bénéfices * (X)		HK	21 007 581
TOTAL DES PRODUITS (I + III + V + VII)		HL	4 701 318 974
TOTAL DES CHARGES (II + IV + VI + VIII + IX + X)		HM	4 598 580 028
5 - BÉNÉFICE OU PERTE (Total des produits - total des charges)		HN	102 738 946
RENVOIS	(1) Dont produits nets partiels sur opérations à long terme	HO	
	(2) Dont { produits de locations immobilières produits d'exploitation afférents à des exercices antérieurs (à détailler au (8) ci-dessous)	HY IG	
	(3) Dont { - Crédit-bail mobilier * - Crédit-bail immobilier	HP HQ	
	(4) Dont charges d'exploitation afférentes à des exercices antérieurs (à détailler au (8) ci-dessous)	IH	
	(5) Dont produits concernant les entreprises liées	IJ	34 380 474
	(6) Dont intérêts concernant les entreprises liées	IK	285 825
	(6bis) Dont dons faits aux organismes d'intérêt général (art.238 bis du C.G.I.)	HX	
	(6ter) Dont amortissements des souscriptions dans des PME innovantes (art. 217 octies) Dont amortissements exceptionnel de 25% des constructions nouvelles (art. 39 quinquies D)	RC RD	
	(9) Dont transferts de charges	A1	205 726 548
	(10) Dont cotisations personnelles de l'exploitant (13)	A2	
	(Dont montant des cotisations sociales obligatoires hors CSG-CRDS) A5		
	(11) Dont redevances pour concessions de brevets, de licences (produits)	A3	
	(12) Dont redevances pour concessions de brevets, de licences (charges)	A4	
	(13) Dont primes et cotisations complémentaires personnelles : facultatives A6 obligatoires A9		
	Dont cotisations facultatives Madelin A7		
	Dont cotisations facultatives aux nouveaux plans d'épargne retraite A8		
	(7) joindre en annexe) : Détail des produits et charges exceptionnels (Si le nombre de lignes est insuffisant, reproduire le cadre (7) et le	Exercice N	
		Charges exceptionnelles	Produits exceptionnels
	RESULTAT DE CESSION DES IMMOBILISATIONS HORS EXPLOTATION	5 772 960	3 599 618
RESULTAT DE CESSION DES IMMOBILISATIONS FINANCIERES	819 979	1 404 253	
PROVISION REGLEMENTEES ET SUBVENTIONS	4 198 258	7 436 997	
AMENDES, PENALITES ET DOMMAGES ET INTERETS	239 840		
(8) Détail des produits et charges sur exercices antérieurs :	Exercice N		
	Charges antérieures	Produits antérieurs	

* Des explications concernant cette rubrique sont données dans la notice n° 2032.

1^{er} EXEMPLAIRE DESTINE A L'ADMINISTRATION

Cegid Group

Formulaire obligatoire (article 53 A
du Code général des impôts)

4

COMPTE DE RÉSULTAT DE L'EXERCICE (suite)

DGFIP N° 2053 2023

Désignation de l'entreprise COLAS FRANCE		Néant <input type="checkbox"/> *	
		Exercice N	
PRODUITS EXCEPTIONNELS	Produits exceptionnels sur opérations de gestion	HA	
	Produits exceptionnels sur opérations en capital *	HB	5 176 394
	Reprises sur provisions et transferts de charges	HC	7 264 474
	Total des produits exceptionnels (7) (VII)	HD	12 440 868
CHARGES EXCEPTIONNELLES	Charges exceptionnelles sur opérations de gestion (6 bis)	HE	239 841
	Charges exceptionnelles sur opérations en capital *	HF	6 592 939
	Dotations exceptionnelles aux amortissements et provisions (6 ter)	HG	4 198 258
	Total des charges exceptionnelles (7) (VIII)	HH	11 031 037
4 - RÉSULTAT EXCEPTIONNEL (VII - VIII)		HI	1 409 831
Participation des salariés aux résultats de l'entreprise (IX)		IJ	10 168 561
Impôts sur les bénéfices * (X)		HK	21 007 581
TOTAL DES PRODUITS (I + III + V + VII)		HL	4 701 318 974
TOTAL DES CHARGES (II + IV + VI + VIII + IX + X)		HM	4 598 580 028
5 - BÉNÉFICE OU PERTE (Total des produits - total des charges)		HN	102 738 946
RENVOIS	(1) Dont produits nets partiels sur opérations à long terme	HO	
	(2) Dont {	HY	
		IG	
	(3) Dont {	HP	
		HQ	
	(4) Dont charges d'exploitation afférentes à des exercices antérieurs (à détailler au (8) ci-dessous)	IH	
	(5) Dont produits concernant les entreprises liées	IJ	34 380 474
	(6) Dont intérêts concernant les entreprises liées	IK	285 825
	(6bis) Dont dons faits aux organismes d'intérêt général (art.238 bis du C.G.I.)	HX	
	(6ter) Dont amortissements des souscriptions dans des PME innovantes (art. 217 octies)	RC	
		RD	
	(9) Dont transferts de charges	A1	205 726 548
	(10) Dont cotisations personnelles de l'exploitant (13)	A2	
	(Dont montant des cotisations sociales obligatoires hors CSG-CRDS) A5		
	(11) Dont redevances pour concessions de brevets, de licences (produits)	A3	
	(12) Dont redevances pour concessions de brevets, de licences (charges)	A4	
	(13) Dont primes et cotisations complémentaires personnelles :		
	facultatives A6	obligatoires A9	
Dont cotisations facultatives Madelin A7	Dont cotisations facultatives aux nouveaux plans d'épargne retraite A8		
(7) joindre en annexe : Détail des produits et charges exceptionnels (Si le nombre de lignes est insuffisant, reproduire le cadre (7) et le	Exercice N		
	Charges exceptionnelles	Produits exceptionnels	
RESULTAT DE CESSION DES IMMOBILISATIONS HORS EXPLOTATION	5 772 960	3 599 618	
RESULTAT DE CESSION DES IMMOBILISATIONS FINANCIERES	819 979	1 404 253	
PROVISION REGLEMENTEES ET SUBVENTIONS	4 198 258	7 436 997	
AMENDES, PENALITES ET DOMMAGES ET INTERETS	239 840		
(8) Détail des produits et charges sur exercices antérieurs :	Exercice N		
	Charges antérieures	Produits antérieurs	

* Des explications concernant cette rubrique sont données dans la notice n° 2032.

2^e EXEMPLAIRE DESTINE A L'ADMINISTRATION

Cegid Group

Formulaire obligatoire (article 53 A
du Code général des impôts)

4

COMPTE DE RÉSULTAT DE L'EXERCICE (suite)

DGFIP N° 2053 2023

Désignation de l'entreprise COLAS FRANCE		Néant <input type="checkbox"/> *	
		Exercice N	
PRODUITS EXCEPTIONNELS	Produits exceptionnels sur opérations de gestion	HA	
	Produits exceptionnels sur opérations en capital *	HB	5 176 394
	Reprises sur provisions et transferts de charges	HC	7 264 474
	Total des produits exceptionnels (7) (VII)	HD	12 440 868
CHARGES EXCEPTIONNELLES	Charges exceptionnelles sur opérations de gestion (6 bis)	HE	239 841
	Charges exceptionnelles sur opérations en capital *	HF	6 592 939
	Dotations exceptionnelles aux amortissements et provisions (6 ter)	HG	4 198 258
	Total des charges exceptionnelles (7) (VIII)	HH	11 031 037
4 - RÉSULTAT EXCEPTIONNEL (VII - VIII)		HI	1 409 831
Participation des salariés aux résultats de l'entreprise (IX)		IJ	10 168 561
Impôts sur les bénéfices * (X)		HK	21 007 581
TOTAL DES PRODUITS (I + III + V + VII)		HL	4 701 318 974
TOTAL DES CHARGES (II + IV + VI + VIII + IX + X)		HM	4 598 580 028
5 - BÉNÉFICE OU PERTE (Total des produits - total des charges)		HN	102 738 946
RENVIS	(1) Dont produits nets partiels sur opérations à long terme	HO	
	(2) Dont {	HY	
		IG	
	(3) Dont {	HP	
		HQ	
	(4) Dont charges d'exploitation afférentes à des exercices antérieurs (à détailler au (8) ci-dessous)	IH	
	(5) Dont produits concernant les entreprises liées	IJ	34 380 474
	(6) Dont intérêts concernant les entreprises liées	IK	285 825
	(6bis) Dont dons faits aux organismes d'intérêt général (art.238 bis du C.G.I.)	HX	
	(6ter) Dont amortissements des souscriptions dans des PME innovantes (art. 217 octies)	RC	
		RD	
	(9) Dont transferts de charges	A1	205 726 548
	(10) Dont cotisations personnelles de l'exploitant (13)	A2	
	(Dont montant des cotisations sociales obligatoires hors CSG-CRDS) A5		
	(11) Dont redevances pour concessions de brevets, de licences (produits)	A3	
	(12) Dont redevances pour concessions de brevets, de licences (charges)	A4	
	(13) Dont primes et cotisations complémentaires personnelles :		
	facultatives A6	obligatoires A9	
Dont cotisations facultatives Madelin A7	Dont cotisations facultatives aux nouveaux plans d'épargne retraite A8		
(7) joindre en annexe) : Détail des produits et charges exceptionnels (Si le nombre de lignes est insuffisant, reproduire le cadre (7) et le	Exercice N		
	Charges exceptionnelles	Produits exceptionnels	
RESULTAT DE CESSON DES IMMOBILISATIONS HORS EXPLOTATION	5 772 960	3 599 618	
RESULTAT DE CESSON DES IMMOBILISATIONS FINANCIERES	819 979	1 404 253	
PROVISION REGLEMENTEES ET SUBVENTIONS	4 198 258	7 436 997	
AMENDES, PENALITES ET DOMMAGES ET INTERETS	239 840		
(8) Détail des produits et charges sur exercices antérieurs :	Exercice N		
	Charges antérieures	Produits antérieurs	

* Des explications concernant cette rubrique sont données dans la notice n° 2032.

EXEMPLAIRE A CONSERVER PAR LE DECLARANT

Cegid Group

2050 : Bilan - Actif

Désignation de la société : C01001 - COLAS FRANCE

DGFIP N° 2050

Siret : 32933888303413

Pôle : COLAS - COLAS

Remontée : Liasse fiscale 2020 - IS (société intégrée) - Réel

Documents liés

Millésime 2021

Utilisateur : CUSTJMICOLAS - Jérôme

(*) Exercice 2014 (millésime 2015) : suppression de la colonne N-1 => pas de télétransmission au titre de la campagne TDFC 2015. NB : ces données sont provisoirement conservées pour faciliter la

Clôture au : 31/12/2020

Néant : []

BILAN - ACTIF	Exercice N				N-1 (*)
	Brut	Amortiss., prov.	Net	Net	
Capital souscrit non appelé (I)	AA				
Frais d'établissement	AB	494,72	494,72		
Frais de développement	CX				
Concessions, brevets et droits similaires	AF	3 419 681,48	3 363 773,05	55 908,43	8 958,90
Fonds commercial (1)	AH	18 333 710,46	955 258,67	17 378 451,79	1 454 808,13
Autres immobilisations incorporelles	AJ	24 489 502,01	2 061 775,62	22 427 726,39	7 605 537,35
Avances et acomptes sur immobilisations incorporelles	AL				
TOTAL immobilisations incorporelles		46 243 388,67	6 381 302,06	39 862 086,61	9 069 304,38
Terrains	AN	30 638 806,19	10 757 414,64	19 881 391,55	2 795 143,50
Constructions	AP	78 746 441,24	50 772 068,17	27 974 373,07	3 353 493,86
Installations techniques, matériel et outillage industriels	AR	836 894 826,39	694 800 112,87	142 094 713,52	34 907 354,24
Autres immobilisations corporelles	AT	337 596 276,13	306 768 284,88	30 827 991,25	7 381 262,65
Immobilisations en cours	AV	5 146 656,27		5 146 656,27	1 958 304,26
Avances et acomptes	AX	830 589,50		830 589,50	
TOTAL immobilisations corporelles		1 289 853 595,72	1 063 097 880,56	226 755 715,16	50 395 558,51
Participations évaluées selon la méthode de mise en équivalence	CS				
Autres participations	CU	497 622 945,61	79 584 422,54	418 038 523,07	52 038 507,80
Créances rattachées à des participations	BB	1 009 156,18		1 009 156,18	5 526,29
Autres titres immobilisés	BD	147 812,42	33 746,35	114 066,07	
Prêts	BF	52 845 498,09	295 800,43	52 549 697,66	8 517 556,65
Autres immobilisations financières	BH	3 345 843,37	2 936,24	3 342 907,13	1 169 499,88
TOTAL immobilisations financières		554 971 255,67	79 916 905,56	475 054 350,11	61 731 090,62
TOTAL (II)	BJ	1 891 068 240,06	1 149 396 088,18	741 672 151,88	121 195 953,51
Matières premières, approvisionnements	BL	40 795 571,05	2 670 967,42	38 124 603,63	7 853 215,36
En cours de production de biens	BN				
En cours de production de services	BP				
Produits intermédiaires et finis	BR	7 874 128,50	1 228 736,30	6 645 392,20	648 258,59
Marchandises	BT	622 923,33		622 923,33	11 796,67
TOTAL Stocks		49 292 622,88	3 899 703,72	45 392 919,16	8 513 270,62
Avances et acomptes versés sur commandes	BV	3 436 986,01		3 436 986,01	190 305,50
Clients et comptes rattachés (3)	BX	341 361 981,77	17 553 096,18	323 808 885,59	9 909 155,53
Autres créances (3)	BZ	896 384 286,78	9 783 610,56	886 600 676,22	210 958 152,70
Capital souscrit et appelé, non versé	CB				
TOTAL Créances		1 237 746 268,55	27 336 706,74	1 210 409 561,81	220 867 308,23
Valeurs mobilières de placement Dont actions propres :	CD				
Disponibilités	CF	409 457 186,23		409 457 186,23	74 236 105,67
TOTAL Trésorerie		409 457 186,23		409 457 186,23	74 236 105,67
Charges constatées d'avance (3)	CH	60 942 080,36		60 942 080,36	8 770 384,40
TOTAL (III)	CJ	1 760 875 144,03	31 236 410,46	1 729 638 733,57	312 577 374,42
Frais d'émission d'emprunt à étaler (IV)	CW				
Primes de remboursement des obligations (V)	CM				
Ecart de conversion actif (VI)	CN				
TOTAL GÉNÉRAL (I À VII)	CO	3 651 943 384,09	1 180 632 498,64	2 471 310 885,45	433 773 327,93
Renvois :					
(1) Dont droit au bail :					
(2) Part à moins d'1 an des immobilisations financières nettes :	CP	3 729 940,00			13 554 513,21
(3) Part à plus d'1 an :	CR				
Clause de réserve de propriété :					
Immobilisations :					
Stocks :					
Créances :					

Rappel 2054 :

46 243 388,67

OK

Rappel 2054 :

1 289 853 595,72

OK

Rappel 2054 :

554 971 255,67

OK

DSO moyen N (Nb j) :

162,00

Trésorerie nette N :

409 380 003,36

BFR N :

22 889 200,72

Rappel Passif N :

2 471 310 885,45

OK

2051 : Bilan - Passif avant répartition

Désignation de la société : C01001 - COLAS FRANCE

DGFIP N° 2051

Siret : 32933888303413

Pôle : COLAS - COLAS

Remontée : Liasse fiscale 2020 - IS (société intégrée) - Réel

Documents liés

Millésime 2021

Utilisateur : CUSTJMICOLAS - Jérôme

(*) Exercice 2014 (millésime 2015) : suppression de la colonne N-1 => pas de télétransmission au titre de la campagne TDFC 2015. NB : ces données sont provisoirement conservées pour faciliter la

Clôture au : 31/12/2020

Néant : []

BILAN - PASSIF			Exercice N	Exercice N-1 (*)
Capital social ou individuel (1)	(Dont versé : 54 134 933,00)	DA	54 134 933,00	7 449 383,00
Primes d'émission, de fusion, d'apport,		DB	394 968 095,61	15 312 508,04
Ecarts de réévaluation (2)	(Dont écart d'équivalence EK	DC		
Réserve légale (3)		DD	750 640,95	750 640,95
Réserves statutaires ou contractuelles		DE	53 878,38	53 878,38
Réserves réglementées	(Dont réserve spéciale des provisions pour fluctuation des cours B1	DF	83 769,96	83 769,96
Autres réserves	(Dont réserve relative à l'achat d'oeuvres originales d'artistes vivants EJ	DG	111 549,58	111 549,58
TOTAL réserves			999 838,87	999 838,87
Report à nouveau		DH	51 792 151,73	50 657 858,42
RÉSULTAT DE L'EXERCICE (bénéfice ou perte)		DI	9 394 256,82	8 807 157,80
Subventions d'investissement		DJ	172 869,93	212 336,58
Provisions réglementées		DK	23 531 873,14	110 426,50
TOTAL (I)		DL	534 994 019,10	83 549 509,21
Produit des émissions de titres participatifs		DM		
Avances conditionnées		DN		
TOTAL (II)		DO		
Provisions pour risques		DP	133 255 065,17	23 125 380,95
Provisions pour charges		DQ	283 296 233,55	44 815 526,58
TOTAL (III)		DR	416 551 298,72	67 940 907,53
Emprunts obligataires convertibles		DS		
Autres emprunts obligataires		DT		
Emprunts et dettes auprès des établissements de crédit (5)		DU	24 216 403,76	4 143 899,65
Emprunts et dettes financières divers	(Dont emprunts participatifs EI	DV	198 256 817,25	56 251 054,77
TOTAL dettes financières			222 473 221,01	60 394 954,42
Avances et acomptes reçus sur commandes en cours		DW	95 098 633,86	15 470 631,88
Dettes fournisseurs et comptes rattachés		DX	599 041 706,90	103 040 093,71
Dettes fiscales et sociales		DY	384 858 587,51	61 524 253,73
Dettes sur immobilisations et comptes rattachés		DZ	5 711 657,61	5 005 862,24
Autres dettes		EA	46 509 240,71	4 945 303,16
TOTAL dettes d'exploitation			1 131 219 826,59	189 986 144,72
Produits constatés d'avance (4)		EB	166 072 520,03	31 901 812,05
TOTAL (IV)		EC	1 519 765 567,63	282 282 911,19
Ecarts de conversion passif	(V)	ED		
TOTAL GÉNÉRAL (I À V)		EE	2 471 310 885,45	433 773 327,93
(1) Ecart de réévaluation incorporé au capital		1B		
(2) Dont : Réserve spéciale de réévaluation (1959)		1C		
Ecart de réévaluation libre		1D		
Réserve de réévaluation (1976)		1E		
(3) Dont réserve spéciale des plus-values à long terme		EF		
(4) Dettes et produits constatés d'avance à moins d'un an		EG	1 400 946 515,77	212 829 773,31
(5) Dont concours bancaires courants, et soldes créditeurs de banques et CCP		EH	77 182,87	161 393,65

FR N :

432 346 386,95

Rappel 2057 :

222 473 221,01

OK

Rappel 2057 :

1 036 121 192,73

95 098 633,86

Rappel Actif N :

2 471 310 885,45

OK

2052 : Compte de résultat de l'exercice (en liste)

Désignation de la société : C01001 - COLAS FRANCE

DGFIP N° 2052

Siret : 32933888303413

Pôle : COLAS - COLAS

Remontée : Liasse fiscale 2020 - IS (société intégrée) - Réel

Documents liés

Millésime 2021

Utilisateur : CUSTJMICOULAS - Jérôme

(*) Exercice 2014 (millésime 2015) : suppression de la colonne N-1 => pas de télétransmission au titre de la campagne TDFC 2015. NB : ces données sont provisoirement conservées pour faciliter la transition.

Clôture au :

31/12/2020

Néant : []

Compte de résultat 2019 - 2020 - 2021 - 2022 - 2023 - 2024 - 2025 - 2026 - 2027 - 2028 - 2029 - 2030 - 2031 - 2032 - 2033 - 2034 - 2035 - 2036 - 2037 - 2038 - 2039 - 2040 - 2041 - 2042 - 2043 - 2044 - 2045 - 2046 - 2047 - 2048 - 2049 - 2050 - 2051 - 2052 - 2053 - 2054 - 2055 - 2056 - 2057 - 2058 - 2059 - 2060 - 2061 - 2062 - 2063 - 2064 - 2065 - 2066 - 2067 - 2068 - 2069 - 2070 - 2071 - 2072 - 2073 - 2074 - 2075 - 2076 - 2077 - 2078 - 2079 - 2080 - 2081 - 2082 - 2083 - 2084 - 2085 - 2086 - 2087 - 2088 - 2089 - 2090 - 2091 - 2092 - 2093 - 2094 - 2095 - 2096 - 2097 - 2098 - 2099 - 2100 - 2101 - 2102 - 2103 - 2104 - 2105 - 2106 - 2107 - 2108 - 2109 - 2110 - 2111 - 2112 - 2113 - 2114 - 2115 - 2116 - 2117 - 2118 - 2119 - 2120 - 2121 - 2122 - 2123 - 2124 - 2125 - 2126 - 2127 - 2128 - 2129 - 2130 - 2131 - 2132 - 2133 - 2134 - 2135 - 2136 - 2137 - 2138 - 2139 - 2140 - 2141 - 2142 - 2143 - 2144 - 2145 - 2146 - 2147 - 2148 - 2149 - 2150 - 2151 - 2152 - 2153 - 2154 - 2155 - 2156 - 2157 - 2158 - 2159 - 2160 - 2161 - 2162 - 2163 - 2164 - 2165 - 2166 - 2167 - 2168 - 2169 - 2170 - 2171 - 2172 - 2173 - 2174 - 2175 - 2176 - 2177 - 2178 - 2179 - 2180 - 2181 - 2182 - 2183 - 2184 - 2185 - 2186 - 2187 - 2188 - 2189 - 2190 - 2191 - 2192 - 2193 - 2194 - 2195 - 2196 - 2197 - 2198 - 2199 - 2200 - 2201 - 2202 - 2203 - 2204 - 2205 - 2206 - 2207 - 2208 - 2209 - 2210 - 2211 - 2212 - 2213 - 2214 - 2215 - 2216 - 2217 - 2218 - 2219 - 2220 - 2221 - 2222 - 2223 - 2224 - 2225 - 2226 - 2227 - 2228 - 2229 - 2230 - 2231 - 2232 - 2233 - 2234 - 2235 - 2236 - 2237 - 2238 - 2239 - 2240 - 2241 - 2242 - 2243 - 2244 - 2245 - 2246 - 2247 - 2248 - 2249 - 2250 - 2251 - 2252 - 2253 - 2254 - 2255 - 2256 - 2257 - 2258 - 2259 - 2260 - 2261 - 2262 - 2263 - 2264 - 2265 - 2266 - 2267 - 2268 - 2269 - 2270 - 2271 - 2272 - 2273 - 2274 - 2275 - 2276 - 2277 - 2278 - 2279 - 2280 - 2281 - 2282 - 2283 - 2284 - 2285 - 2286 - 2287 - 2288 - 2289 - 2290 - 2291 - 2292 - 2293 - 2294 - 2295 - 2296 - 2297 - 2298 - 2299 - 2300 - 2301 - 2302 - 2303 - 2304 - 2305 - 2306 - 2307 - 2308 - 2309 - 2310 - 2311 - 2312 - 2313 - 2314 - 2315 - 2316 - 2317 - 2318 - 2319 - 2320 - 2321 - 2322 - 2323 - 2324 - 2325 - 2326 - 2327 - 2328 - 2329 - 2330 - 2331 - 2332 - 2333 - 2334 - 2335 - 2336 - 2337 - 2338 - 2339 - 2340 - 2341 - 2342 - 2343 - 2344 - 2345 - 2346 - 2347 - 2348 - 2349 - 2350 - 2351 - 2352 - 2353 - 2354 - 2355 - 2356 - 2357 - 2358 - 2359 - 2360 - 2361 - 2362 - 2363 - 2364 - 2365 - 2366 - 2367 - 2368 - 2369 - 2370 - 2371 - 2372 - 2373 - 2374 - 2375 - 2376 - 2377 - 2378 - 2379 - 2380 - 2381 - 2382 - 2383 - 2384 - 2385 - 2386 - 2387 - 2388 - 2389 - 2390 - 2391 - 2392 - 2393 - 2394 - 2395 - 2396 - 2397 - 2398 - 2399 - 2400 - 2401 - 2402 - 2403 - 2404 - 2405 - 2406 - 2407 - 2408 - 2409 - 2410 - 2411 - 2412 - 2413 - 2414 - 2415 - 2416 - 2417 - 2418 - 2419 - 2420 - 2421 - 2422 - 2423 - 2424 - 2425 - 2426 - 2427 - 2428 - 2429 - 2430 - 2431 - 2432 - 2433 - 2434 - 2435 - 2436 - 2437 - 2438 - 2439 - 2440 - 2441 - 2442 - 2443 - 2444 - 2445 - 2446 - 2447 - 2448 - 2449 - 2450 - 2451 - 2452 - 2453 - 2454 - 2455 - 2456 - 2457 - 2458 - 2459 - 2460 - 2461 - 2462 - 2463 - 2464 - 2465 - 2466 - 2467 - 2468 - 2469 - 2470 - 2471 - 2472 - 2473 - 2474 - 2475 - 2476 - 2477 - 2478 - 2479 - 2480 - 2481 - 2482 - 2483 - 2484 - 2485 - 2486 - 2487 - 2488 - 2489 - 2490 - 2491 - 2492 - 2493 - 2494 - 2495 - 2496 - 2497 - 2498 - 2499 - 2500 - 2501 - 2502 - 2503 - 2504 - 2505 - 2506 - 2507 - 2508 - 2509 - 2510 - 2511 - 2512 - 2513 - 2514 - 2515 - 2516 - 2517 - 2518 - 2519 - 2520 - 2521 - 2522 - 2523 - 2524 - 2525 - 2526 - 2527 - 2528 - 2529 - 2530 - 2531 - 2532 - 2533 - 2534 - 2535 - 2536 - 2537 - 2538 - 2539 - 2540 - 2541 - 2542 - 2543 - 2544 - 2545 - 2546 - 2547 - 2548 - 2549 - 2550 - 2551 - 2552 - 2553 - 2554 - 2555 - 2556 - 2557 - 2558 - 2559 - 2560 - 2561 - 2562 - 2563 - 2564 - 2565 - 2566 - 2567 - 2568 - 2569 - 2570 - 2571 - 2572 - 2573 - 2574 - 2575 - 2576 - 2577 - 2578 - 2579 - 2580 - 2581 - 2582 - 2583 - 2584 - 2585 - 2586 - 2587 - 2588 - 2589 - 2590 - 2591 - 2592 - 2593 - 2594 - 2595 - 2596 - 2597 - 2598 - 2599 - 2600 - 2601 - 2602 - 2603 - 2604 - 2605 - 2606 - 2607 - 2608 - 2609 - 2610 - 2611 - 2612 - 2613 - 2614 - 2615 - 2616 - 2617 - 2618 - 2619 - 2620 - 2621 - 2622 - 2623 - 2624 - 2625 - 2626 - 2627 - 2628 - 2629 - 2630 - 2631 - 2632 - 2633 - 2634 - 2635 - 2636 - 2637 - 2638 - 2639 - 2640 - 2641 - 2642 - 2643 - 2644 - 2645 - 2646 - 2647 - 2648 - 2649 - 2650 - 2651 - 2652 - 2653 - 2654 - 2655 - 2656 - 2657 - 2658 - 2659 - 2660 - 2661 - 2662 - 2663 - 2664 - 2665 - 2666 - 2667 - 2668 - 2669 - 2670 - 2671 - 2672 - 2673 - 2674 - 2675 - 2676 - 2677 - 2678 - 2679 - 2680 - 2681 - 2682 - 2683 - 2684 - 2685 - 2686 - 2687 - 2688 - 2689 - 2690 - 2691 - 2692 - 2693 - 2694 - 2695 - 2696 - 2697 - 2698 - 2699 - 2700 - 2701 - 2702 - 2703 - 2704 - 2705 - 2706 - 2707 - 2708 - 2709 - 2710 - 2711 - 2712 - 2713 - 2714 - 2715 - 2716 - 2717 - 2718 - 2719 - 2720 - 2721 - 2722 - 2723 - 2724 - 2725 - 2726 - 2727 - 2728 - 2729 - 2730 - 2731 - 2732 - 2733 - 2734 - 2735 - 2736 - 2737 - 2738 - 2739 - 2740 - 2741 - 2742 - 2743 - 2744 - 2745 - 2746 - 2747 - 2748 - 2749 - 2750 - 2751 - 2752 - 2753 - 2754 - 2755 - 2756 - 2757 - 2758 - 2759 - 2760 - 2761 - 2762 - 2763 - 2764 - 2765 - 2766 - 2767 - 2768 - 2769 - 2770 - 2771 - 2772 - 2773 - 2774 - 2775 - 2776 - 2777 - 2778 - 2779 - 2780 - 2781 - 2782 - 2783 - 2784 - 2785 - 2786 - 2787 - 2788 - 2789 - 2790 - 2791 - 2792 - 2793 - 2794 - 2795 - 2796 - 2797 - 2798 - 2799 - 2800 - 2801 - 2802 - 2803 - 2804 - 2805 - 2806 - 2807 - 2808 - 2809 - 2810 - 2811 - 2812 - 2813 - 2814 - 2815 - 2816 - 2817 - 2818 - 2819 - 2820 - 2821 - 2822 - 2823 - 2824 - 2825 - 2826 - 2827 - 2828 - 2829 - 2830 - 2831 - 2832 - 2833 - 2834 - 2835 - 2836 - 2837 - 2838 - 2839 - 2840 - 2841 - 2842 - 2843 - 2844 - 2845 - 2846 - 2847 - 2848 - 2849 - 2850 - 2851 - 2852 - 2853 - 2854 - 2855 - 2856 - 2857 - 2858 - 2859 - 2860 - 2861 - 2862 - 2863 - 2864 - 2865 - 2866 - 2867 - 2868 - 2869 - 2870 - 2871 - 2872 - 2873 - 2874 - 2875 - 2876 - 2877 - 2878 - 2879 - 2880 - 2881 - 2882 - 2883 - 2884 - 2885 - 2886 - 2887 - 2888 - 2889 - 2890 - 2891 - 2892 - 2893 - 2894 - 2895 - 2896 - 2897 - 2898 - 2899 - 2900 - 2901 - 2902 - 2903 - 2904 - 2905 - 2906 - 2907 - 2908 - 2909 - 2910 - 2911 - 2912 - 2913 - 2914 - 2915 - 2916 - 2917 - 2918 - 2919 - 2920 - 2921 - 2922 - 2923 - 2924 - 2925 - 2926 - 2927 - 2928 - 2929 - 2930 - 2931 - 2932 - 2933 - 2934 - 2935 - 2936 - 2937 - 2938 - 2939 - 2940 - 2941 - 2942 - 2943 - 2944 - 2945 - 2946 - 2947 - 2948 - 2949 - 2950 - 2951 - 2952 - 2953 - 2954 - 2955 - 2956 - 2957 - 2958 - 2959 - 2960 - 2961 - 2962 - 2963 - 2964 - 2965 - 2966 - 2967 - 2968 - 2969 - 2970 - 2971 - 2972 - 2973 - 2974 - 2975 - 2976 - 2977 - 2978 - 2979 - 2980 - 2981 - 2982 - 2983 - 2984 - 2985 - 2986 - 2987 - 2988 - 2989 - 2990 - 2991 - 2992 - 2993 - 2994 - 2995 - 2996 - 2997 - 2998 - 2999 - 3000 - 3001 - 3002 - 3003 - 3004 - 3005 - 3006 - 3007 - 3008 - 3009 - 3010 - 3011 - 3012 - 3013 - 3014 - 3015 - 3016 - 3017 - 3018 - 3019 - 3020 - 3021 - 3022 - 3023 - 3024 - 3025 - 3026 - 3027 - 3028 - 3029 - 3030 - 3031 - 3032 - 3033 - 3034 - 3035 - 3036 - 3037 - 3038 - 3039 - 3040 - 3041 - 3042 - 3043 - 3044 - 3045 - 3046 - 3047 - 3048 - 3049 - 3050 - 3051 - 3052 - 3053 - 3054 - 3055 - 3056 - 3057 - 3058 - 3059 - 3060 - 3061 - 3062 - 3063 - 3064 - 3065 - 3066 - 3067 - 3068 - 3069 - 3070 - 3071 - 3072 - 3073 - 3074 - 3075 - 3076 - 3077 - 3078 - 3079 - 3080 - 3081 - 3082 - 3083 - 3084 - 3085 - 3086 - 3087 - 3088 - 3089 - 3090 - 3091 - 3092 - 3093 - 3094 - 3095 - 3096 - 3097 - 3098 - 3099 - 3100 - 3101 - 3102 - 3103 - 3104 - 3105 - 3106 - 3107 - 3108 - 3109 - 3110 - 3111 - 3112 - 3113 - 3114 - 3115 - 3116 - 3117 - 3118 - 3119 - 3120 - 3121 - 3122 - 3123 - 3124 - 3125 - 3126 - 3127 - 3128 - 3129 - 3130 - 3131 - 3132 - 3133 - 3134 - 3135 - 3136 - 3137 - 3138 - 3139 - 3140 - 3141 - 3142 - 3143 - 3144 - 3145 - 3146 - 3147 - 3148 - 3149 - 3150 - 3151 - 3152 - 3153 - 3154 - 3155 - 3156 - 3157 - 3158 - 3159 - 3160 - 3161 - 3162 - 3163 - 3164 - 3165 - 3166 - 3167 - 3168 - 3169 - 3170 - 3171 - 3172 - 3173 - 3174 - 3175 - 3176 - 3177 - 3178 - 3179 - 3180 - 3181 - 3182 - 3183 - 3184 - 3185 - 3186 - 3187 - 3188 - 3189 - 3190 - 3191 - 3192 - 3193 - 3194 - 3195 - 3196 - 3197 - 3198 - 3199 - 3200 - 3201 - 3202 - 3203 - 3204 - 3205 - 3206 - 3207 - 3208 - 3209 - 3210 - 3211 - 3212 - 3213 - 3214 - 3215 - 3216 - 3217 - 3218 - 3219 - 3220 - 3221 - 3222 - 3223 - 3224 - 3225 - 3226 - 3227 - 3228 - 3229 - 3230 - 3231 - 3232 - 3233 - 3234 - 3235 - 3236 - 3237 - 3238 - 3239 - 3240 - 3241 - 3242 - 3243 - 3244 - 3245 - 3246 - 3247 - 3248 - 3249 - 3250 - 3251 - 3252 - 3253 - 3254 - 3255 - 3256 - 3257 - 3258 - 3259 - 3260 - 3261 - 3262 - 3263 - 3264 - 3265 - 3266 - 3267 - 3268 - 3269 - 3270 - 3271 - 3272 - 3273 - 3274 - 3275 - 3276 - 3277 - 3278 - 3279 - 3280 - 3281 - 3282 - 3283 - 3284 - 3285 - 3286 - 3287 - 3288 - 3289 - 3290 - 3291 - 3292 - 3293 - 3294 - 3295 - 3296 - 3297 - 3298 - 3299 - 3300 - 3301 - 3302 - 3303 - 3304 - 3305 - 3306 - 3307 - 3308 - 3309 - 3310 - 3311 - 3312 - 3313 - 3314 - 3315 - 3316 - 3317 - 3318 - 3319 - 3320 - 3321 - 3322 - 3323 - 3324 - 3325 - 3326 - 3327 - 3328 - 3329 - 3330 - 3331 - 3332 - 3333 - 3334 - 3335 - 3336 - 3337 - 3338 - 3339 - 3340 - 3341 - 3342 - 3343 - 3344 - 3345 - 3346 - 3347 - 3348 - 3349 - 3350 - 3351 - 3352 - 3353 - 3354 - 3355 - 3356 - 3357 - 3358 - 3359 - 3360 - 3361 - 3362 - 3363 - 3364 - 3365 - 3366 - 3367 - 3368 - 3369 - 3370 - 3371 - 3372 - 3373 - 3374 - 3375 - 3376 - 3377 - 3378 - 3379 - 3380 - 3381 - 3382 - 3383 - 3384 - 3385 - 3386 - 3387 - 3388 - 3389 - 3390 - 3391 - 3392 - 3393 - 3394 - 3395 - 3396 - 3397 - 3398 - 3399 - 3400 - 3401 - 3402 - 3403 - 3404 - 3405 - 3406 - 3407 - 3408 - 3409 - 3410 - 3411 - 3412 - 3413 - 3414 - 3415 - 3416 - 3417 - 3418 - 3419 - 3420 - 3421 - 3422 - 3423 - 3424 - 3425 - 3426 - 3427 - 3428 - 3429 - 3430 - 3431 - 3432 - 3433 - 3434 - 3435 - 3436 - 3437 - 3438 - 3439 - 3440 - 3441 - 3442 - 3443 - 3444 - 3445 - 3446 - 3447 - 3448 - 3449 - 3450 - 3451 - 3452 - 3453 - 3454 - 3455 - 3456 - 3457 - 3458 - 3459 - 3460 - 3461 - 3462 - 3463 - 3464 - 3465 - 3466 - 3467 - 3468 - 3469 - 3470 - 3471 - 3472 - 3473 - 3474 - 3475 - 3476 - 3477 - 3478 - 3479 - 3480 - 3481 - 3482 - 3483 - 3484 - 3485 - 3486 - 3487 - 3488 - 3489 - 3490 - 3491 - 3492 - 3493 - 3494 - 3495 - 3496 - 3497 - 3498 - 3499 - 3500 - 3501 - 3502 - 3503 - 3504 - 3505 - 3506 - 3507 - 3508 - 3509 - 3510 - 3511 - 3512 - 3513 - 3514 - 3515 - 3516 - 3517 - 3518 - 3519 - 3520 - 3521 - 3522 - 3523 - 3524 - 3525 - 3526 - 3527 - 3528 - 3529 - 3530 - 3531 - 3532 - 3533 - 3534 - 3535 - 3536 - 3537 - 3538 - 3539 - 3540 - 3541 - 3542 - 3543 - 3544 - 3545 - 3546 - 3547 - 3548 - 3549 - 3550 - 3551 - 3552 - 3553 - 3554 - 3555 - 3556 - 3557 - 3558 - 3559 - 3560 - 3561 - 3562 - 3563 - 3564 - 3565 - 3566 - 3567 - 3568 - 3569 - 3570 - 3571 - 3572 - 3573 - 3574 - 3575 - 3576 - 3577 - 3578 - 3579 - 3580 - 3581 - 3582 - 3583 - 3584 - 3585 - 3586 - 3587 - 3588 - 3589 - 3590 - 3591 - 3592 - 3593 - 3594 - 3595 - 3596 - 3597 - 3598 - 3599 - 3600 - 3601 - 3602 - 3603 - 3604 - 3605 - 3606 - 3607 - 3608 - 3609 - 3610 - 3611 - 3612 - 3613 - 3614 - 3615 - 3616 - 3617 - 3618 - 3619 - 3620 - 3621 - 3622 - 3623 - 3624 - 3625 - 3626 - 3627 - 3628 - 3629 - 3630 - 3631 - 3632 - 3633 - 3634 - 3635 - 3636 - 3637 - 3638 - 3639 - 3640 - 3641 - 3642 - 3643 - 3644 - 3645 - 3646 - 3647 - 3648 - 3649 - 3650 - 3651 - 3652 - 3653 - 3654 - 3655 - 3656 - 3657 - 3658 - 3659 - 3660 - 3661 - 3662 - 3663 - 3664 - 3665 - 3666 - 3667 - 3668 - 3669 - 3670 - 3671 - 3672 - 3673 - 3674 - 3675 - 3676 - 3677 - 3678 - 3679 - 3680 - 3681 - 3682 - 3683 - 3684 - 3685 - 3686 - 3687 - 3688 - 3689 - 3690 - 3691 - 3692 - 3693 - 3694 - 3695 - 3696 - 3697 - 3698 - 3699 - 3700 - 3701 - 3702 - 3703 - 3704 - 3705 - 3706 - 3707 - 3708 - 3709 - 3710 - 3711 - 3712 - 3713 - 3714 - 3715 - 3716 - 3717 - 3718 - 3719 - 3720 - 3721 - 3722 - 3723 - 3724 - 3725 - 3726 - 3727 - 3728 - 3729 - 3730 - 3731 - 3732 - 3733 - 3734 - 3735 - 3736 - 3737 - 3738 - 3739 - 3740 - 3741 - 3742 - 3743 - 3744 - 3745 - 3746 - 3747 - 3748 - 3749 - 3750 - 3751 - 3752 - 3753 - 3754 - 3755 - 3756 - 3757 - 3758 - 3759 - 3760 - 3761 - 3762 - 3763 - 3764 - 3765 - 3766 - 3767 - 3768 - 3769 - 3770 - 3771 - 3772 - 3773 - 3774 - 3775 - 3776 - 3777 - 3778 - 3779 - 3780 - 3781 - 3782 - 3783 - 3784 - 3785 - 3786 - 3787 - 3788 - 3789 - 3790 - 3791 - 3792 - 3793 - 3794 - 3795 - 3796 - 3797 - 3798 - 3799 - 3800 - 3801 - 3802 - 3803 - 3804 - 3805 - 3806 - 3807 - 3808 - 3809 - 3810 - 3811 - 3812 - 3813 - 3814 - 3815 - 3816 - 3817 - 3818 - 3819 - 3820 - 3821 - 3822 - 3823 - 3824 - 3825 - 3826 - 3827 - 3828 - 3829 - 3830 - 3831 - 3832 - 3833 - 3834 - 3835 - 3836 - 3837 - 3838 - 3839 - 3840 - 3841 - 3842 - 3843 - 3844 - 3845 - 3846 - 3847 - 3848 - 3849 - 3850 - 3851 - 3852 - 3853 - 3854 - 3855 - 3856 - 3857 - 3858 - 3859 - 3860 - 3861 - 3862 - 3863 - 3864 - 3865 - 3866 - 3867 - 3868 - 3869 - 3870 - 3871 - 3872 - 3873 - 3874 - 3875 - 3876 - 3877 - 3878 - 3879 - 3880 - 3881 - 3882 - 3883 - 3884 - 3885 - 3886 - 3887 - 3888 - 3889 - 3890 - 3891 - 3892 - 3893 - 3894 - 3895 - 3896 - 3897 - 3898 - 3899 - 3900 - 3901 - 3902 - 3903 - 3904 - 3905 - 3906 - 3907 - 3908 - 3909 - 3910 - 3911 - 3912 - 3913 - 3914 - 3915 - 3916 - 3917 - 3918 - 3919 - 3920 - 3921 - 3922 - 3923 - 3924 - 3925 - 3926 - 3927 - 3928 - 3929 - 3930 - 3931 - 3932 - 3933 - 3934 - 3935 - 3936 - 3937 - 3938 - 3939 - 3940 - 3941 - 3942 - 3943 - 3944 - 3945 - 3946 - 3947 - 3948 - 3949 - 3950 - 3951 - 3952 - 3953 - 3954 - 3955 - 3956 - 3957 - 3958 - 3959 - 3960 - 3961 - 3962 - 3963 - 3964 - 3965 - 3966 - 3967 - 3968 - 3969 - 3970 - 3971 - 3972 - 3973 - 3974 - 3975 - 3976 - 3977 - 3978 - 3979 - 3980 - 3981 - 3982 - 3983 - 3984 - 3985 - 3986 - 3987 - 3988 - 3989 - 3990 - 3991 - 3992 - 3993 - 3994 - 3995 - 3996 - 3997 - 3998 - 3999 - 4000 - 4001 - 4002 - 4003 - 4004 - 4005 - 4006 - 4007 - 4008 - 4009 - 4010 - 4011 - 4012 - 4013 - 4014 - 4015 - 4016 - 4017 - 4018 - 4019 - 4020 - 4021 - 4022 - 4023 - 4024 - 4025 - 4026 - 4027 - 4028 - 4029 - 4030 - 4031 - 4032 - 4033 - 4034 - 4035 - 4036 - 4037 - 4038 - 4039 - 4040 - 4041 - 4042 - 4043 - 4044 - 4045 - 4046 - 4047 - 4048 - 4049 - 4050 - 4051 - 4052 - 4053 - 4054 - 4055 - 4056 - 4057 - 4058 - 4059 - 4060 - 4061 - 4062 - 4063 - 4064 - 4065 - 4066 - 4067 - 4068 - 4069 - 4070 - 4071 - 4072 - 4073 - 4074 - 4075 - 4076 - 4077 - 4078 - 4079 - 4080 - 4081 -

2053 : Compte de résultat de l'exercice (suite)

Désignation de la société : C01001 - COLAS FRANCE

DGFIP N° 2053

Siret : 32933888303413

Pôle : COLAS - COLAS

Remontée : Liasse fiscale 2020 - IS (société intégrée) - Réel

Documents liés

Millésime 2021

Utilisateur : CUSTJMICOLAS - Jérôme

(*) Exercice 2014 (millésime 2015) : suppression de la colonne N-1 => pas de télétransmission au titre de la campagne TDFC 2015. NB : ces données sont provisoirement conservées pour faciliter la transition.

Clôture au :

31/12/2020

Néant : []

COMPTE DE RÉSULTAT (SUITE)		Exercice N	Exercice N-1 (*)
Produits exceptionnels sur opérations de gestion	HA		184 998,37
Produits exceptionnels sur opérations en capital	HB	355 466,65	39 466,65
Reprises sur provisions et transferts de charges	HC		
Total des produits exceptionnels (7) (VII)	HD	355 466,65	224 465,02
Charges exceptionnelles sur opérations de gestion (6 bis)	HE	67 785,00	364 923,59
Charges exceptionnelles sur opérations en capital	HF		581,46
Dotations exceptionnelles aux amortissements et provisions	HG		242 854,00
Total des charges exceptionnelles (7) (VIII)	HH	67 785,00	608 359,05
4 - RÉSULTAT EXCEPTIONNEL (VII - VIII)	HI	287 681,65	-383 894,03
Participation des salariés aux résultats de l'entreprise (IX)	HJ	660 342,96	684 058,00
Impôts sur les bénéfices (X)	HK	3 983 878,78	6 530 240,00
TOTAL DES PRODUITS (I + III + V + VII)	HL	699 573 822,14	759 074 342,11
TOTAL DES CHARGES (II + IV + VI + VIII + IX + X)	HM	690 179 565,32	750 267 184,31
5 - BÉNÉFICE OU PERTE (total des produits - total des charges)	HN	9 394 256,82	8 807 157,80
(1) Dont produits nets partiels sur opérations à long terme	HO		
(2) Dont -produits de locations immobilières	HY		
-produits d'exploitation afférents à des exercices antérieurs (à détailler au (8))	IG		
(3) Dont -Crédit-bail mobilier	HP		
-Crédit-bail immobilier	HQ		
(4) Dont charges d'exploitation afférentes à des exercices antérieurs (à détailler au (8) ci-dessous)	1H		
(5) Dont produits concernant les entreprises liées	1J	824 765,46	977 104,01
(6) Dont intérêts concernant les entreprises liées	1K	86 396,89	299 123,43
(6bis) Dont dons faits aux organismes d'intérêt général (art. 238 bis du C.G.I.)	HX		
(6ter) Dont amortissement des souscriptions dans des PME innovantes (art. 217 octies) à compter de 2016	RC		
(6ter) Dont amortissement exceptionnel de 25% des constructions nouvelles (art. 39 quinquies D) à compter de 2016	RD		
(9) Dont transferts de charges	A1	24 705 705,55	20 702 107,94
(10) Dont cotisations personnelles de l'exploitant (13) (dont montant des cotisations sociales obligatoires hors CSG/CRDS)	A2		
(11) Dont redevances pour concessions de brevets, de licences (produits)	A3		
(12) Dont redevances pour concessions de brevets, de licences (charges)	A4		
(13) Dont primes et cotisations complémentaires personnelles - facultatives (A6) / obligatoires (A9)	A9		
dont cotisations facultatives Madelin	A7		
dont cotisations facultatives aux nouveaux plans d'épargne retraite	A8		
(7) Détail des produits et charges exceptionnels :		Exercice N	
		Charges exceptionnelles	Produits exceptionnels
TOTAL général		67 785	355 467
(8) Détail des produits et charges sur exercices antérieurs :		Exercice N	
		Charges antérieures	Produits antérieurs
TOTAL général			

2050 : Bilan - Actif

Désignation de la société : C01001 - COLAS FRANCE

DGFIP N° 2050

Siret : 3293388303413

Pôle : COLAS - COLAS

Remontée : Liasse fiscale 2020 - IS (société intégrée) - Réel

Documents liés

Millésime 2021

Utilisateur : CUSTUMICOULAS - Jérôme

(*) Exercice 2014 (millésime 2015) : suppression de la colonne N-1 => pas de télétransmission au titre de la campagne TDFC 2015. NB : ces données sont provisoirement conservées pour faciliter la

Clôture au : 31/12/2020

Néant : []

BILAN - ACTIF	Exercice N				N-1 (*)
	Brut	Amortiss., prov.	Net	Net	
Capital souscrit non appelé (I)	AA				
Frais d'établissement	AB	494,72	494,72		
Frais de développement	CX				
Concessions, brevets et droits similaires	AF	3 419 681,48	3 363 773,05	55 908,43	8 958,90
Fonds commercial (1)	AH	18 333 710,46	955 258,67	17 378 451,79	1 454 808,13
Autres immobilisations incorporelles	AJ	24 489 502,01	2 061 775,62	22 427 726,39	7 605 537,35
Avances et acomptes sur immobilisations incorporelles	AL				
TOTAL immobilisations incorporelles		46 243 388,67	6 381 302,06	39 862 086,61	9 069 304,38
Terrains	AN	30 638 806,19	10 757 414,64	19 881 391,55	2 795 143,50
Constructions	AP	78 746 441,24	50 772 068,17	27 974 373,07	3 353 493,86
Installations techniques, matériel et outillage industriels	AR	836 894 826,39	694 800 112,87	142 094 713,52	34 907 354,24
Autres immobilisations corporelles	AT	337 596 276,13	306 768 284,88	30 827 991,25	7 381 262,65
Immobilisations en cours	AV	5 146 656,27		5 146 656,27	1 958 304,26
Avances et acomptes	AX	830 589,50		830 589,50	
TOTAL immobilisations corporelles		1 289 853 595,72	1 063 097 880,56	226 755 715,16	50 395 558,51
Participations évaluées selon la méthode de mise en équivalence	CS				
Autres participations	CU	497 622 945,61	79 584 422,54	418 038 523,07	52 038 507,80
Créances rattachées à des participations	BB	1 009 156,18		1 009 156,18	5 526,29
Autres titres immobilisés	BD	147 812,42	33 746,35	114 066,07	
Prêts	BF	52 845 498,09	295 800,43	52 549 697,66	8 517 556,65
Autres immobilisations financières	BH	3 345 843,37	2 936,24	3 342 907,13	1 169 499,88
TOTAL immobilisations financières		554 971 255,67	79 916 905,56	475 054 350,11	61 731 090,62
TOTAL (II)	BJ	1 891 068 240,06	1 149 396 088,18	741 672 151,88	121 195 953,51
Matières premières, approvisionnements	BL	40 795 571,05	2 670 967,42	38 124 603,63	7 853 215,36
En cours de production de biens	BN				
En cours de production de services	BP				
Produits intermédiaires et finis	BR	7 874 128,50	1 228 736,30	6 645 392,20	648 258,59
Marchandises	BT	622 923,33		622 923,33	11 796,67
TOTAL Stocks		49 292 622,88	3 899 703,72	45 392 919,16	8 513 270,62
Avances et acomptes versés sur commandes	BV	3 436 986,01		3 436 986,01	190 305,50
Clients et comptes rattachés (3)	BX	341 361 981,77	17 553 096,18	323 808 885,59	9 909 155,53
Autres créances (3)	BZ	896 384 286,78	9 783 610,56	886 600 676,22	210 958 152,70
Capital souscrit et appelé, non versé	CB				
TOTAL Créances		1 237 746 268,55	27 336 706,74	1 210 409 561,81	220 867 308,23
Valeurs mobilières de placement Dont actions propres :	CD				
Disponibilités	CF	409 457 186,23		409 457 186,23	74 236 105,67
TOTAL Trésorerie		409 457 186,23		409 457 186,23	74 236 105,67
Charges constatées d'avance (3)	CH	60 942 080,36		60 942 080,36	8 770 384,40
TOTAL (III)	CJ	1 760 875 144,03	31 236 410,46	1 729 638 733,57	312 577 374,42
Frais d'émission d'emprunt à évaluer (IV)	CW				
Primes de remboursement des obligations (V)	CM				
Ecart de conversion actif (VI)	CN				
TOTAL GÉNÉRAL (I à VII)	CO	3 651 943 384,09	1 180 632 498,64	2 471 310 885,45	433 773 327,93
Renvois :					
(1) Dont droit au bail :					
(2) Part à moins d'1 an des immobilisations financières nettes :	CP	3 729 940,00			13 554 513,21
(3) Part à plus d'1 an :	CR				
Clause de réserve de propriété :					
Immobilisations					
Stocks					
Créances					

Rappel 2054 :

46 243 388,67

OK

Rappel 2054 :

1 289 853 595,72

OK

Rappel 2054 :

554 971 255,67

OK

DSO moyen N (Nb j) :

162,00

Trésorerie nette N :

409 380 003,36

BFR N :

22 889 200,72

Rappel Passif N :

2 471 310 885,45

OK

2051 : Bilan - Passif avant répartition

Désignation de la société : C01001 - COLAS FRANCE

DGFIP N° 2051

Siret : 32933888303413

Pôle : COLAS - COLAS

Remontée : Liasse fiscale 2020 - IS (société intégrée) - Réel

Documents liés

Millésime 2021

Utilisateur : CUSTJMICOLAS - Jérôme

(*) Exercice 2014 (millésime 2015) : suppression de la colonne N-1 => pas de télétransmission au titre de la campagne TDFC 2015. NB : ces données sont provisoirement conservées pour faciliter la

Clôture au : 31/12/2020

Néant : []

BILAN - PASSIF				Exercice N	Exercice N-1 (*)
Capital social ou individuel (1)	(Dont versé : 54 134 933,00)	DA		54 134 933,00	7 449 383,00
Primes d'émission, de fusion, d'apport,		DB		394 968 095,61	15 312 508,04
Ecarts de réévaluation (2)	(Dont écart d'équivalence EK)	DC			
Réserve légale (3)		DD		750 640,95	750 640,95
Réserves statutaires ou contractuelles		DE		53 878,38	53 878,38
Réserves réglementées	(Dont réserve spéciale des provisions pour fluctuation des cours B1)	DF		83 769,96	83 769,96
Autres réserves	(Dont réserve relative à l'achat d'oeuvres originales d'artistes vivants EJ)	DG		111 549,58	111 549,58
TOTAL réserves				999 838,87	999 838,87
Report à nouveau		DH		51 792 151,73	50 657 858,42
RÉSULTAT DE L'EXERCICE (bénéfice ou perte)		DI		9 394 256,82	8 807 157,80
Subventions d'investissement		DJ		172 869,93	212 336,58
Provisions réglementées		DK		23 531 873,14	110 426,50
TOTAL (I)		DL		534 994 019,10	83 549 509,21
Produit des émissions de titres participatifs		DM			
Avances conditionnées		DN			
TOTAL (II)		DO			
Provisions pour risques		DP		133 255 065,17	23 125 380,95
Provisions pour charges		DQ		283 296 233,55	44 815 526,58
TOTAL (III)		DR		416 551 298,72	67 940 907,53
Emprunts obligataires convertibles		DS			
Autres emprunts obligataires		DT			
Emprunts et dettes auprès des établissements de crédit (5)		DU		24 216 403,76	4 143 899,65
Emprunts et dettes financières divers	(Dont emprunts participatifs EI)	DV		198 256 817,25	56 251 054,77
TOTAL dettes financières				222 473 221,01	60 394 954,42
Avances et acomptes reçus sur commandes en cours		DW		95 098 633,86	15 470 631,88
Dettes fournisseurs et comptes rattachés		DX		599 041 706,90	103 040 093,71
Dettes fiscales et sociales		DY		384 858 587,51	61 524 253,73
Dettes sur immobilisations et comptes rattachés		DZ		5 711 657,61	5 005 862,24
Autres dettes		EA		46 509 240,71	4 945 303,16
TOTAL dettes d'exploitation				1 131 219 826,59	189 986 144,72
Produits constatés d'avance (4)		EB		166 072 520,03	31 901 812,05
TOTAL (IV)		EC		1 519 765 567,63	282 282 911,19
Ecarts de conversion passif	(V)	ED			
TOTAL GÉNÉRAL (I À V)		EE		2 471 310 885,45	433 773 327,93
(1) Ecart de réévaluation incorporé au capital		1B			
(2) Dont : Réserve spéciale de réévaluation (1959)		1C			
Ecart de réévaluation libre		1D			
Réserve de réévaluation (1976)		1E			
(3) Dont réserve spéciale des plus-values à long terme		EF			
(4) Dettes et produits constatés d'avance à moins d'un an		EG		1 400 946 515,77	212 829 773,31
(5) Dont concours bancaires courants, et soldes créditeurs de banques et CCP		EH		77 182,87	161 393,65

FR N :

432 346 386,95

Rappel 2057 :

222 473 221,01

OK

Rappel 2057 :

1 036 121 192,73

95 098 633,86

Rappel Actif N :

2 471 310 885,45

OK

2052 : Compte de résultat de l'exercice (en liste)

Désignation de la société : C01001 - COLAS FRANCE

DGFIP N° 2052

Siret : 32933888303413

Pôle : COLAS - COLAS

Remontée : Liasse fiscale 2020 - IS (société intégrée) - Réel

Documents liés

Millésime 2021

Utilisateur : CUSTJMICOULAS - Jérôme

(*) Exercice 2014 (millésime 2015) : suppression de la colonne N-1 => pas de télétransmission au titre de la campagne TDFC 2015. NB : ces données sont provisoirement conservées pour faciliter la transition.

Clôture au :

31/12/2020

Néant : []

Comptabilité F&F 2019: NB : les données sont provisoirement conservées pour faciliter la transition.

COMPTE DE RÉSULTAT			Exercice N				Exercice N-1 (*)	
			France		Exportation			Total
Ventes de marchandises			FA		FB		FC	
Production vendue			FD	30 522 608,10	FE	471,98	FF	30 523 080,08
Biens								33 243 830,72
Services			FG	611 761 206,70	FH	9 600,00	FI	611 770 806,70
Chiffres d'affaires nets			FJ	642 283 814,80	FK	10 071,98	FL	642 293 886,78
								715 019 711,66
Production stockée							FM	118 705,59
								109 541,73
Production immobilisée							FN	713 675,70
								617 962,49
Subventions d'exploitation							FO	
								6 000,00
Reprises sur amortissements et provisions, transferts de charges (9)							FP	48 378 331,56
								34 891 510,87
Autres produits (1) (11)							FQ	3 224 111,70
								2 439 949,70
Total des produits d'exploitation (2) (I)							FR	694 728 711,33
								753 084 676,45
Achats de marchandises (y compris droits de douane)							FS	
Variation de stock (marchandises)							FT	12 260,21
								-66 963,86
Achats de matières premières et autres approvisionnements (y							FU	217 097 328,08
								238 650 154,21
Variation de stock (matières premières et approvisionnements)							FV	-698 392,78
								408 226,47
Autres achats et charges externes (3) (6 bis)							FW	246 346 010,59
								257 874 076,12
Impôts, taxes et versements assimilés							FX	8 731 266,28
								9 049 933,82
Salaires et traitements							FY	115 619 484,65
								126 756 816,13
Charges sociales (10)							FZ	57 781 902,06
								66 707 595,89
Dotations d'exploitation			Sur immobilisations	- dotations aux			GA	14 266 069,84
				- dotations aux provisions				14 647 284,41
							GB	242 854,00
			Sur actif circulant : dotations aux provisions				GC	432 727,75
								1 766 383,85
			Pour risques et charges : dotations aux				GD	23 020 660,96
								20 880 819,64
Autres charges (12)							GE	1 725 698,97
								483 840,57
Total des charges d'exploitation (4) (II)							GF	684 577 870,61
								737 158 167,25
1 - RÉSULTAT D'EXPLOITATION (I - II)							GG	10 150 840,72
								15 926 509,20
Bénéfice attribué ou perte transférée							(III) GH	2 656 551,18
								3 923 992,03
Perte supportée ou bénéfice transféré							(IV) GI	382 957,35
								656 679,66
Produits financiers de participations (5)							GJ	1 146 622,00
								1 170 789,50
Produits des autres valeurs mobilières et créances de l'actif							GK	
Autres intérêts et produits assimilés (5)							GL	686 470,98
								670 028,21
Reprises sur provisions et transferts de charges							GM	
								390,90
Différences positives de change							GN	
Produits nets sur cessions de valeurs mobilières de placement							GO	
Total des produits financiers (V)							GP	1 833 092,98
								1 841 208,61
Dotations financières aux amortissements et provisions							GQ	406 000,00
								3 520 567,45
Intérêts et charges assimilées (6)							GR	100 730,62
								1 109 112,90
Différences négatives de change							GS	
Charges nettes sur cessions de valeurs mobilières de placement							GT	
Total des charges financières (VI)							GU	506 730,62
								4 629 680,35
2 - RÉSULTAT FINANCIER (V - VI)							GV	1 326 362,36
								-2 788 471,74
3 - RÉSULTAT COURANT AVANT IMPÔTS (I - II + III - IV + V - VI)							GW	13 750 796,91
								16 405 349,83

2053 : Compte de résultat de l'exercice (suite)

Désignation de la société : C01001 - COLAS FRANCE

DGFIP N° 2053

Siret : 32933888303413

Pôle : COLAS - COLAS

Remontée : Liasse fiscale 2020 - IS (société intégrée) - Réel

Documents liés

Millésime 2021

Utilisateur : CUSTJMICOLAS - Jérôme

(*) Exercice 2014 (millésime 2015) : suppression de la colonne N-1 => pas de télétransmission au titre de la campagne TDFC 2015. NB : ces données sont provisoirement conservées pour faciliter la transition.

Clôture au :

31/12/2020

Néant : []

COMPTE DE RÉSULTAT (SUITE)		Exercice N	Exercice N-1 (*)
Produits exceptionnels sur opérations de gestion	HA		184 998,37
Produits exceptionnels sur opérations en capital	HB	355 466,65	39 466,65
Reprises sur provisions et transferts de charges	HC		
Total des produits exceptionnels (7) (VII)	HD	355 466,65	224 465,02
Charges exceptionnelles sur opérations de gestion (6 bis)	HE	67 785,00	364 923,59
Charges exceptionnelles sur opérations en capital	HF		581,46
Dotations exceptionnelles aux amortissements et provisions	HG		242 854,00
Total des charges exceptionnelles (7) (VIII)	HH	67 785,00	608 359,05
4 - RÉSULTAT EXCEPTIONNEL (VII - VIII)	HI	287 681,65	-383 894,03
Participation des salariés aux résultats de l'entreprise (IX)	HJ	660 342,96	684 058,00
Impôts sur les bénéfices (X)	HK	3 983 878,78	6 530 240,00
TOTAL DES PRODUITS (I + III + V + VII)	HL	699 573 822,14	759 074 342,11
TOTAL DES CHARGES (II + IV + VI + VIII + IX + X)	HM	690 179 565,32	750 267 184,31
5 - BÉNÉFICE OU PERTE (total des produits - total des charges)	HN	9 394 256,82	8 807 157,80
(1) Dont produits nets partiels sur opérations à long terme	HO		
(2) Dont -produits de locations immobilières	HY		
-produits d'exploitation afférents à des exercices antérieurs (à détailler au (8))	IG		
(3) Dont -Crédit-bail mobilier	HP		
-Crédit-bail immobilier	HQ		
(4) Dont charges d'exploitation afférentes à des exercices antérieurs (à détailler au (8) ci-dessous)	1H		
(5) Dont produits concernant les entreprises liées	1J	824 765,46	977 104,01
(6) Dont intérêts concernant les entreprises liées	1K	86 396,89	299 123,43
(6bis) Dont dons faits aux organismes d'intérêt général (art. 238 bis du C.G.I.)	HX		
(6ter) Dont amortissement des souscriptions dans des PME innovantes (art. 217 octies) à compter de 2016	RC		
(6ter) Dont amortissement exceptionnel de 25% des constructions nouvelles (art. 39 quinquies D) à compter de 2016	RD		
(9) Dont transferts de charges	A1	24 705 705,55	20 702 107,94
(10) Dont cotisations personnelles de l'exploitant (13) (dont montant des cotisations sociales obligatoires hors CSG/CRDS)	A2		
(11) Dont redevances pour concessions de brevets, de licences (produits)	A3		
(12) Dont redevances pour concessions de brevets, de licences (charges)	A4		
(13) Dont primes et cotisations complémentaires personnelles - facultatives (A6) / obligatoires (A9)	A9		
dont cotisations facultatives Madelin	A7		
dont cotisations facultatives aux nouveaux plans d'épargne retraite	A8		
(7) Détail des produits et charges exceptionnels :		Exercice N	
		Charges exceptionnelles	Produits exceptionnels
TOTAL général		67 785	355 467
(8) Détail des produits et charges sur exercices antérieurs :		Exercice N	
		Charges antérieures	Produits antérieurs
TOTAL général			



TERRITOIRE OUEST
6 Avenue Charles Lindbergh BP 70342
33694 Mérignac Cedex
Tél : 05 57 92 13 00
Siret : 329338883 02068

ATTESTATION

Je soussigné, Pierre BOZEC, Directeur Administratif et Financier, de la Société COLAS FRANCE Territoire Ouest, SAS au capital de 54 134 933 euros, sise au 6 Avenue Charles Lindbergh - 33700 MERIGNAC,

certifie que les chiffres d'affaires consolidés hors taxes pour les trois derniers exercices sont les suivants :

2020	=	1 343 196 000 € HT
2021	=	1 447 198 000 € HT
2022	=	1 442 086 000 € HT

En foi de quoi, nous établissons la présente attestation pour servir et valoir ce que de droit.

Fait à Mérignac, le 10 Mai 2023

Le Directeur Administratif et Financier
Pierre BOZEC

COLAS FRANCE
1, rue du Colonel Pierre Avia - CS81755 - 75730 PARIS Cedex
Tél. : 01 47 61 75 00
S.A.S au capital de 54 134 933 € - R.C.S. Paris - Siret 329 338 883 03413 - FR 75329338883 - Code APE 4211 Z
colas.com



			
SOCIETE GENERALE			
RELEVÉ D'IDENTITÉ BANCAIRE			
TITULAIRE DU COMPTE			
COLAS FRANCE - TERRITOIRE OUEST			
AG ANGOULEME			
AVENUE CHARLES LINDBERGH			
33700 MERIGNAC			
DOMICILIATION : ANGOULEME (00090)			
Banque	Guichet	N° de compte	Clé RIB
30003	00090	00025100110	48
Identification Internationale (IBAN)			
IBAN FR76 3000 3000 9000 0251 0011 048			
Identification Internationale de la Banque (BIC)			
SOGEFRPP			



3

Capacités Techniques

WE OPEN THE WAY

Présentation du groupe Colas





SOMMAIRE

- 1 PLATEFORME DE MARQUE
- 2 PROFIL DU GROUPE
- 3 ACTIVITÉS
- 4 IMPLANTATIONS DANS LE MONDE
- 5 AXES STRATÉGIQUES
- 6 ENGAGEMENTS RSE
- 7 FORCES ET ATOUTS
- 8 INNOVATION



1



PLATEFORME DE MARQUE



NOTRE ORIGINE



Colas a été créé en 1929 pour relever un défi : exploiter le brevet de l'émulsion de bitume Cold Asphalt, une innovation de rupture.

Nous avons entretenu cet esprit pionnier pour concevoir et réaliser des infrastructures de transport et des solutions de mobilité en phase avec les enjeux du monde contemporain.



D'UNE SOCIÉTÉ ROUTIÈRE FRANÇAISE À UN ACTEUR MONDIAL DES INFRASTRUCTURES DE TRANSPORT

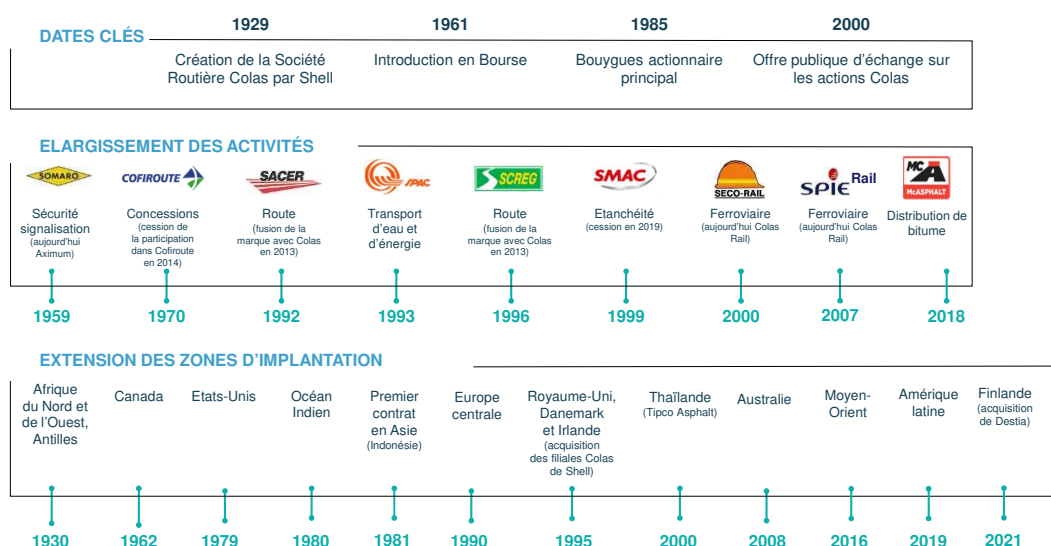

NOTRE RAISON D'AGIR



Relier les hommes et faciliter les échanges dans le monde d'aujourd'hui et de demain.

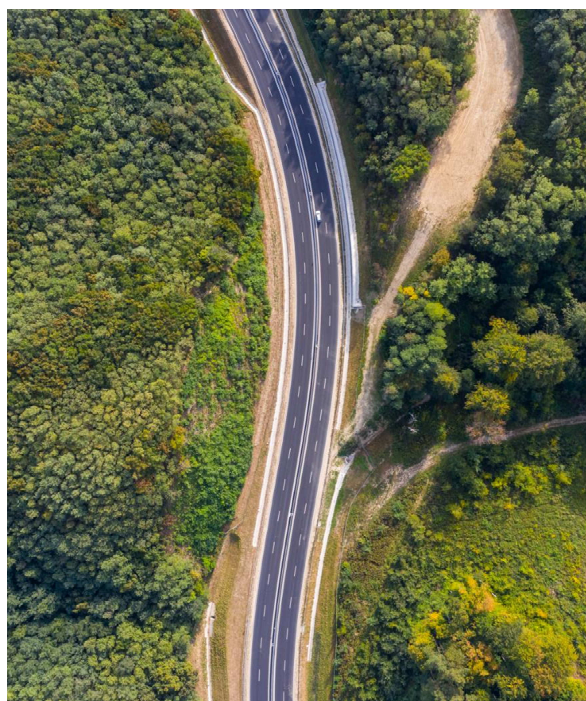

NOTRE MISSION



Imaginer, construire et entretenir
des infrastructures de transport **de**
façon responsable, à partir de notre
ancrage local à travers le monde.

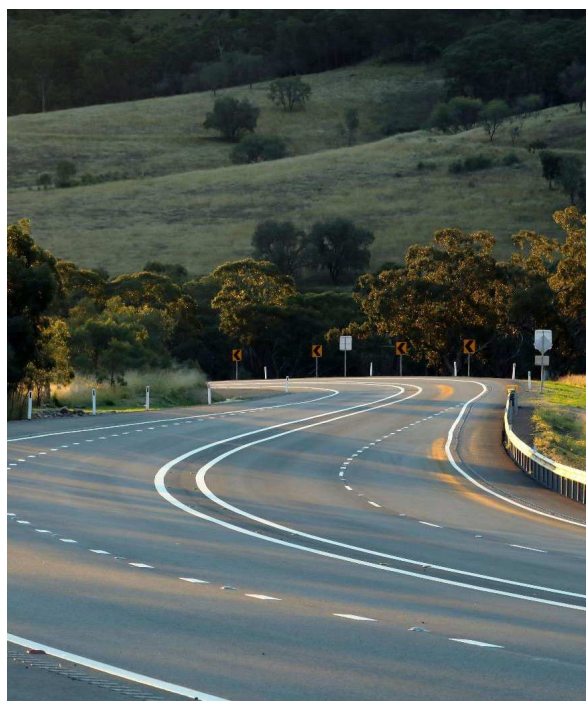

NOTRE AMBITION



Être le leader mondial des solutions de mobilité innovantes et responsables.

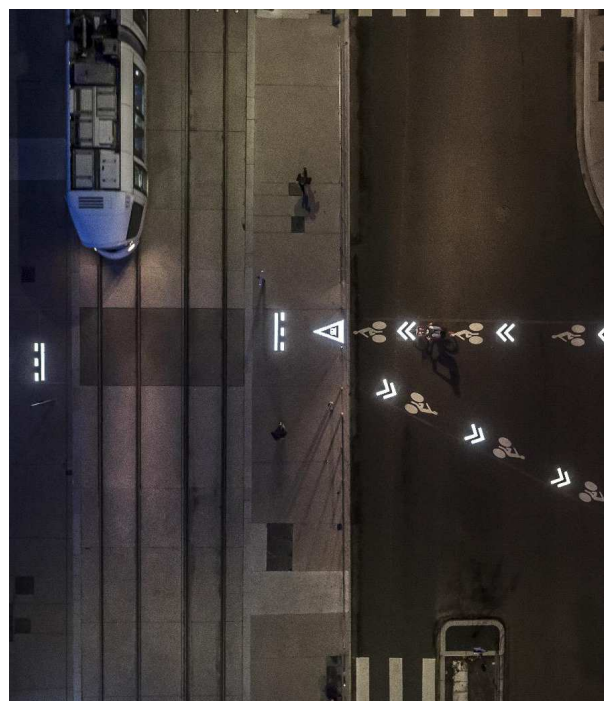

NOS VALEURS

CARING
RESPECT

SHARING
PARTAGE

DARING
AUDACE



2



PROFIL DU GROUPE



LEADER MONDIAL DE LA CONSTRUCTION ET DE L'ENTRETIEN DES INFRASTRUCTURES DE TRANSPORT

57 000
collaborateurs

13,2
milliards d'euros de chiffre d'affaires

50
pays d'implantation
sur les 5 continents

54%
du chiffre d'affaires total
réalisé **hors de France**

67%
des collaborateurs ont suivi
au moins **une formation** dans l'année

60 000
chantiers

8,5
millions de tonnes de matériaux
recyclés

3 000
unités de production
et recyclage de **matériaux**

800
entités locales

RÉPARTITION DU CAPITAL

AU 31 DÉCEMBRE 2021

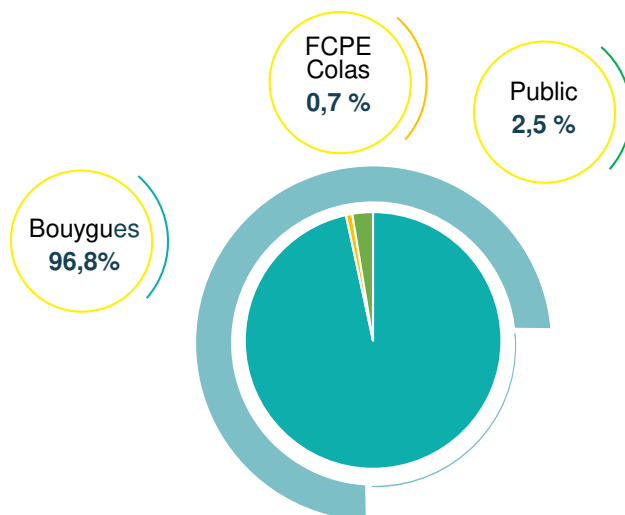

PRINCIPAUX MÉTIERS



LA ROUTE

Construction, entretien et maintenance d'infrastructures routières, aéroportuaires, d'aménagements urbains, environnementaux, etc. incluant la pose d'équipements de sécurité et de signalisation routières.



LES MATERIAUX DE CONSTRUCTION

Production, distribution, vente et recyclage de granulats, émulsions, enrobés, béton prêt à l'emploi, bitume.



LE FERROVIAIRE

Conception et ingénierie de grands projets complexes, construction, renouvellement et maintenance de réseaux ferroviaires (lignes à grande vitesse, voies traditionnelles, tramways, métros).

Colas exerce également une activité de TRANSPORT D'EAU ET D'ENERGIE.

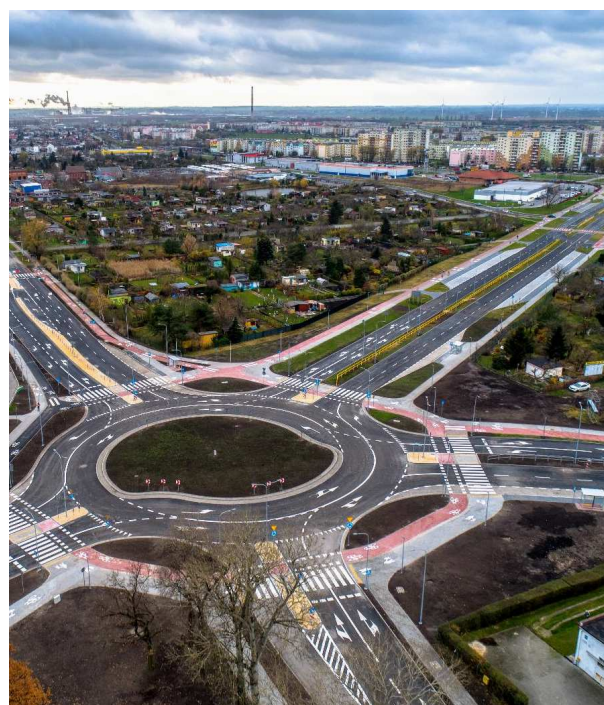

RÉPARTITION DU CHIFFRE D'AFFAIRES PAR ACTIVITÉ

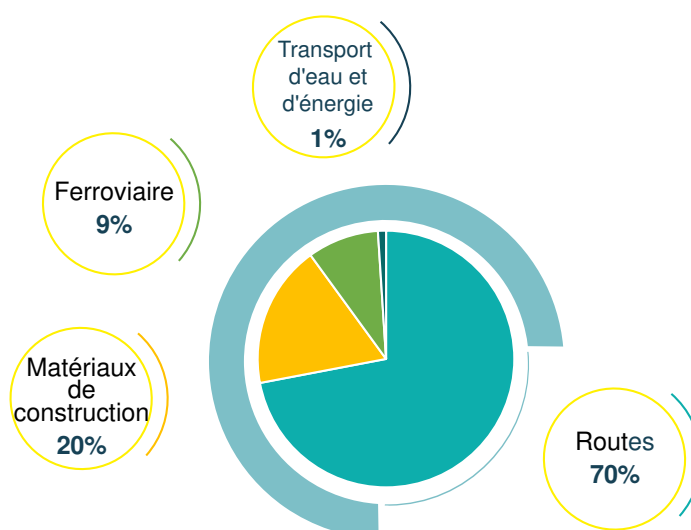

RÉPARTITION DU CHIFFRE D'AFFAIRES PAR ZONE GÉOGRAPHIQUE

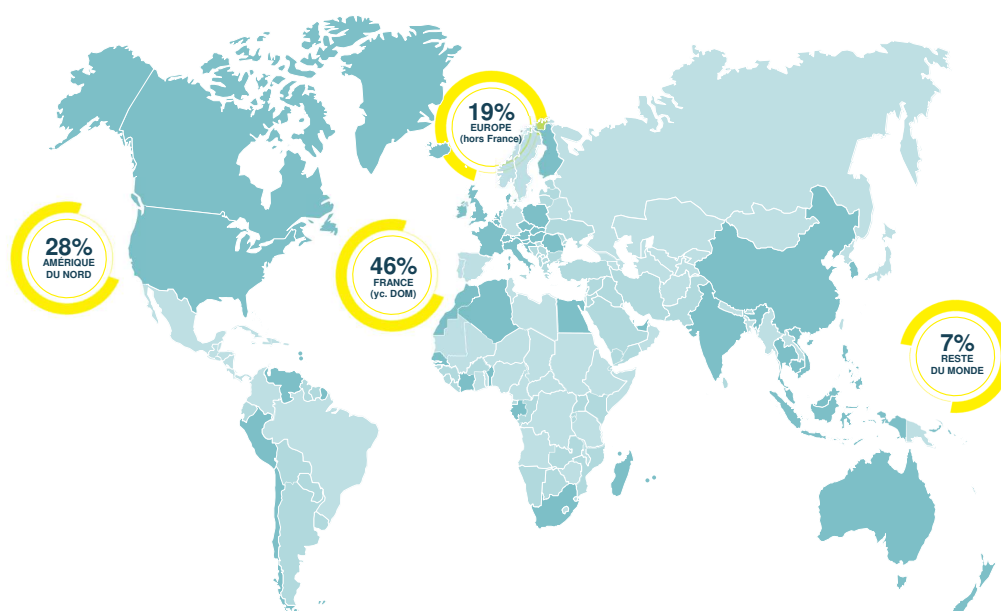

RÉPARTITION DES EFFECTIFS PAR ZONE GÉOGRAPHIQUE

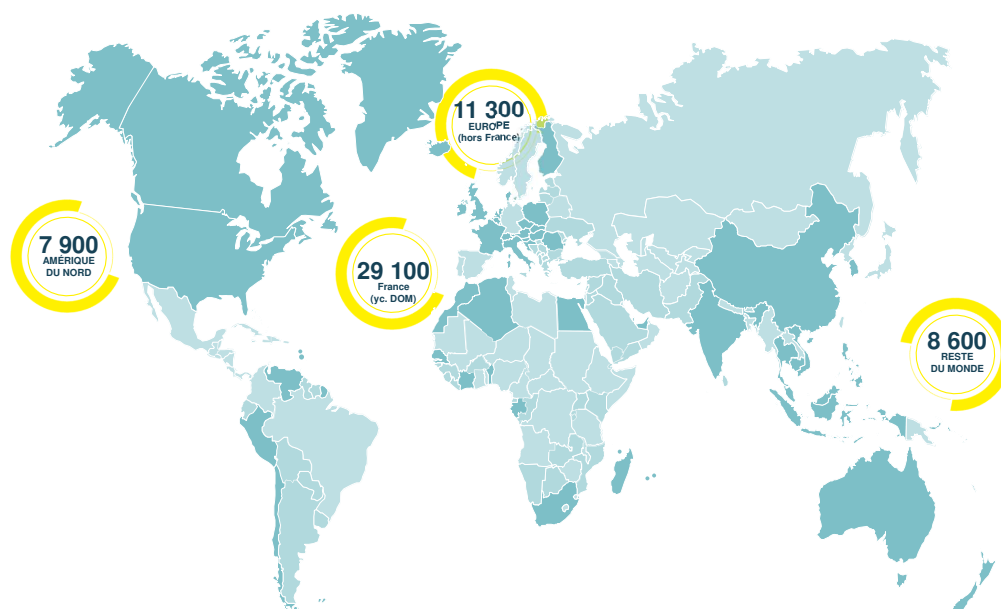

3 ACTIVITÉS

ROUTE

UNE DÉFINITION ÉLARGIE

- **Construction, entretien et maintenance d'infrastructures routières ou liées à la route**
 - routes et autoroutes
 - pistes d'aéroport
 - voiries et aménagements urbains
 - voies de transport en commun en site propre (tramways, bus à haut niveau de service)
 - plateformes portuaires, industrielles, logistiques, commerciales
 - espaces de stationnement
 - aménagements de loisirs et environnementaux
- **Activités de génie civil** (construction et entretien de petits ou grands ouvrages) **et de bâtiment** (construction, rénovation, déconstruction) **dans certaines régions**

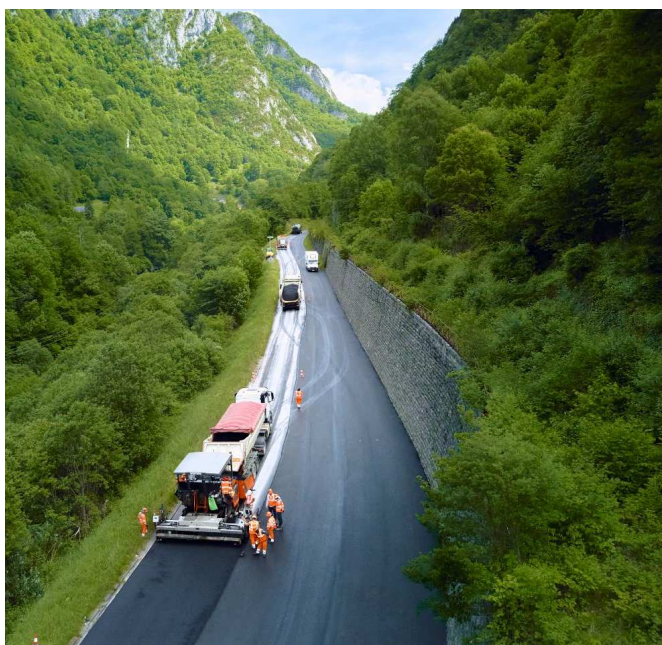

ROUTE

DES TRAVAUX D'UNE GRANDE DIVERSITÉ



Routes
Route de l'Est (Côte d'Ivoire)



Autoroutes
Autoroute A40 (France)



Ouvrages d'art (génie civil)
Pont Duchesnay Creek (Canada)



Pistes d'aéroport
Bangkok (Thaïlande)



Terminaux portuaires
Prince Rupert (Canada)

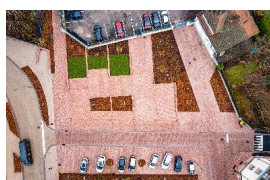

Aménagements urbains
Saint-Dié-des-Vosges (France)



Tramways
Birmingham (Royaume-Uni)



BHNS
Nîmes (France)



Pistes cyclables
Région parisienne (France)



Plateformes commerciales
Mulhouse (France)

MATÉRIAUX DE CONSTRUCTION

PRODUCTION, RECYCLAGE, VENTE

■ Production et recyclage de matériaux de construction

- granulats
- émulsions et liants
- enrobés
- béton prêt à l'emploi
- bitume

■ Distribution de bitume

- principalement en Amérique du Nord, en Asie et en Australie
- en cours de développement en Europe, au Moyen-Orient et en Afrique
- navires bitumiers, barges fluviales et wagons pour le transport



MATÉRIAUX DE CONSTRUCTION

RÉSEAU INTERNATIONAL DENSE DE SITES DE PRODUCTION, STOCKAGE ET RECYCLAGE



518 centrales d'enrobage



463 carrières et gravières
(exploitées)



174 centrales à béton



147 usines d'émulsions



420 installations de
recyclage



1 raffinerie de bitume
située à Kemaman (Malaisie)



71 terminaux de stockage de
bitume

FERROVIAIRE

COLAS RAIL

■ Construction, renouvellement et entretien des réseaux ferroviaires (LGV, lignes classiques, tramways, métros)

- pose et entretien de voies
- électrification (caténaires et sous-stations électriques)
- signalisation, courants faibles et télécoms
- équipements de sécurité
- activité de fret ferroviaire
- maintenance du matériel roulant
- annonce et sécurité ferroviaire
- génie civil ferroviaire

■ Grands contrats en France et à l'international

- conception et ingénierie de grands projets complexes
- contrats de maintenance ferroviaire à long terme
- Intégrateur système



TRANSPORT D'EAU ET D'ÉNERGIE

SPAC

■ Construction et maintenance d'infrastructures de transport et de distribution d'eau et d'énergie

- Pipeline onshore
- Tuyauterie et Projets industriels
- Distribution de gaz et d'électricité
- Pose de câbles HTB
- Réseaux de froid et de chaleur
- Métallerie
- Adduction d'eau et assainissement
- Génie civil et préfabrication

■ Activité en France principalement, développement à l'international



4



IMPLANTATIONS DANS LE MONDE

IMPLANTATIONS EN EUROPE



IMPLANTATIONS AUX ÉTATS-UNIS

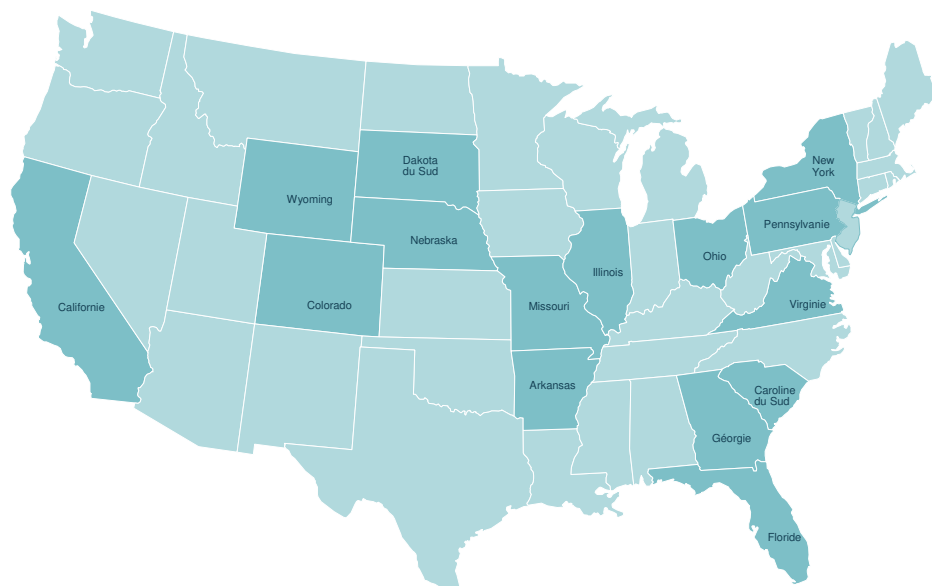

IMPLANTATIONS AU CANADA



IMPLANTATIONS EN AMÉRIQUE DU SUD ET AUX ANTILLES



IMPLANTATIONS EN AFRIQUE, DANS L'Océan Indien ET AU MOYEN-ORIENT



IMPLANTATIONS EN ASIE, EN AUSTRALIE, DANS LE PACIFIQUE



5



AXES STRATÉGIQUES

VALORISER NOS ACTIVITÉS INDUSTRIELLES, NOTAMMENT LES CARRIÈRES ET LE BITUME



La maîtrise des ressources que sont les granulats et le bitume, essentielles pour la réalisation des travaux routiers, a toujours été un élément clé de la stratégie de Colas.

Au fil des années, le Groupe a construit des positions fortes dans les granulats en faisant grandir son patrimoine de carrières. Il poursuit également le développement dans le monde d'une importante activité de stockage et de distribution de bitume.

L'objectif de Colas est à la fois de mieux contrôler la disponibilité et la qualité de ses approvisionnements en granulats et bitume, les conditions de sécurité et de préservation de l'environnement dans lesquelles ces activités industrielles sont exercées, et d'améliorer sa compétitivité.

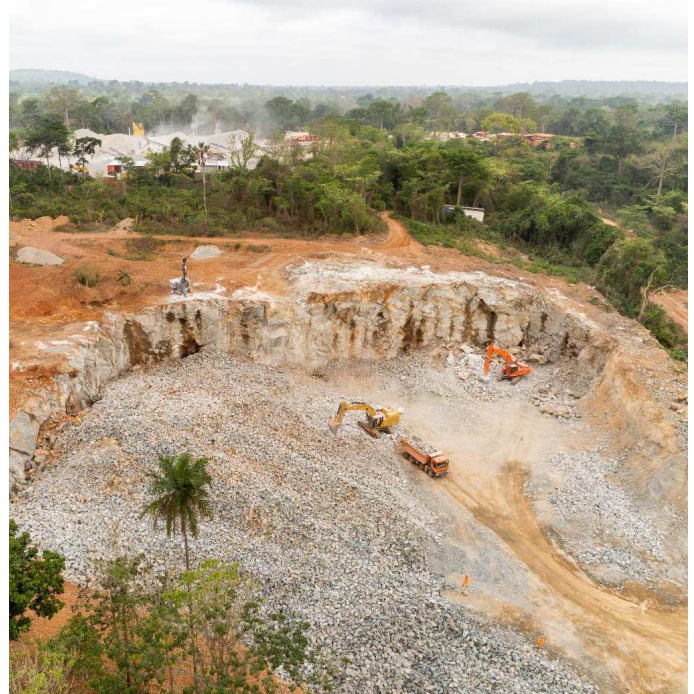

POUR SUIVRE NOTRE DÉVELOPPEMENT CIBLÉ À L'INTERNATIONAL



Avec plus de la moitié de son chiffre d'affaires réalisé en dehors du territoire français, Colas vise à étendre son réseau international par croissance externe dans des pays ciblés, à risque faible, essentiellement aux États-Unis, en Europe du Nord et en Allemagne.

Là où il est déjà implanté, le Groupe a pour objectif, grâce à de nouvelles acquisitions, de développer des positions de leader local. De nouveaux pays sont également prospectés.

Au cours de son histoire, Colas a démontré une forte capacité d'intégration d'entreprises de toute taille dans ses principales activités et dans de nombreuses régions du monde.

La stratégie de développement ciblé de Colas à l'international intègre les critères d'une bonne diversification géographique, favorable à la répartition des risques.



DÉVELOPPER ET METTRE EN ŒUVRE DES SOLUTIONS BAS CARBONE



Face aux enjeux du changement climatique, Colas s'est engagé dans une stratégie ambitieuse de décarbonation de ses activités et de contribution à la neutralité carbone.

Ainsi, le Groupe met son expertise et sa force d'innovation au service du développement, de la mise en œuvre et de la promotion de solutions bas carbone.

Ces solutions s'appliquent aux modes de production, s'agissant d'économies d'énergie, de recyclage, d'utilisation d'hydrogène pour les engins, de développement du télétravail, etc. Elles concernent également les offres à destination des clients et des usagers, sous forme de solutions contractuelles (contrats de long terme, auscultation de chaussées...), techniques (enrobés tièdes ou à froid, liants biosourcés...) ou numériques (nouveaux services basés sur le digital et les data).

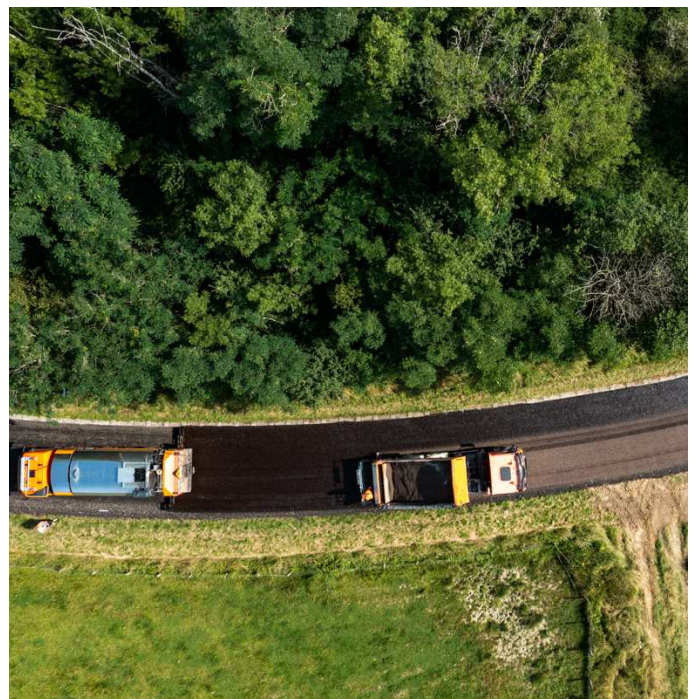

ACCÉLÉRER NOTRE TRANSFORMATION DIGITALE



La crise de la Covid-19 a mis particulièrement en évidence le rôle clé du numérique dans le fonctionnement de la vie économique en période contrainte.

Colas avait déjà inscrit dans sa stratégie de développement, depuis plusieurs années, l'accélération de sa transformation digitale.

Portée par les nouvelles technologies et le « big data », cette transformation en profondeur concerne les processus, les outils, les industries, les façons de travailler, etc.

Tout en contribuant à améliorer la qualité des prestations et la compétitivité du Groupe, et en ouvrant des perspectives de nouveaux services et de nouveaux métiers, le digital constitue un levier majeur pour renforcer la dimension mondiale du Groupe et valoriser son intelligence collective.



6

ENGAGEMENTS RSE

NOS ENGAGEMENTS RSE VIS-À-VIS DE NOS PARTIES PRENANTES



Les huit engagements RSE de Colas, formalisés dans le projet d'entreprise ACT (**Act and Commit Together**), visent à répondre aux attentes de ses clients, collaborateurs, partenaires, investisseurs, usagers et, plus généralement, de l'ensemble de la société civile.

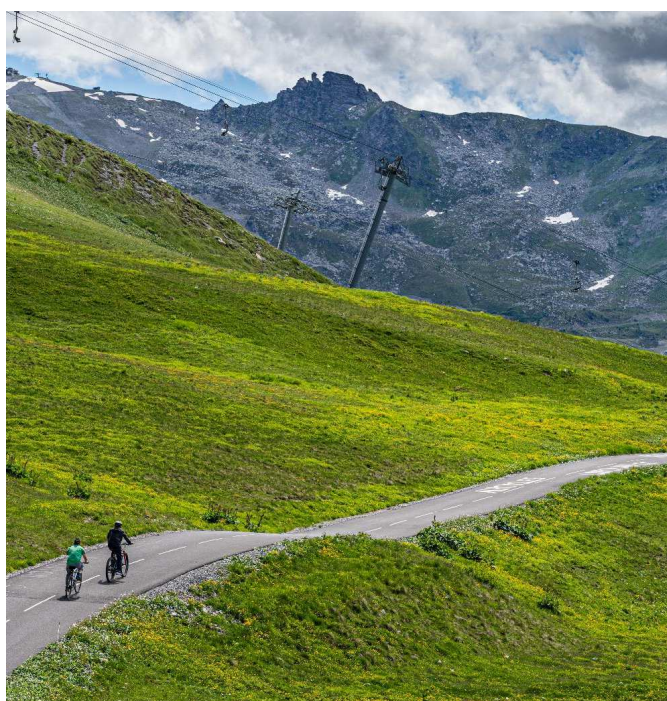

NOS ENGAGEMENTS RSE VIS-À-VIS DE NOS PARTIES PRENANTES



STRATÉGIE BAS CARBONE

OBJECTIFS 2030

**Emissions directes
de CO₂**
Scopes 1 & 2



**Emissions indirectes
de CO₂ (amont)**
Scope 3a



* Année de référence : 2019



Objectifs validés par l'initiative SBTi (Science Based Targets initiative) comme étant compatibles avec l'Accord de Paris.

DÉVELOPPER ET METTRE EN ŒUVRE DES SOLUTIONS BAS CARBONE

Sensibilisation



1 403
collaborateurs
formés

NS
2020



40

Réduction de nos émissions directes



- Economies de CO₂ potentielles (FR) 38 850 t
- 11 cuves en fonction
- 47 cuves prévues



Test de **chaudière parc à liant** à l'hydrogène
(gain annuel estimé pour un site :
720 tonnes de CO₂ par an)

31%
d'équipements
équipés de
télémétrie

29%
2020

Nos produits et solutions

Surface de recyclés en place

8,3 M m²
Surface
de recyclés
en place

9,8
M m²
2020

R&D

Chantier pilote de liants biosourcés

16%
recyclés
dans les
enrobés

16%
2020

120 000
tonnes de
CO₂
économisées

DÉVELOPPER ET METTRE EN ŒUVRE DES SOLUTIONS BAS CARBONE

Calculette Carbone de chantier

Automatisation et digitalisation de l'outil

Test sur site pilote (Routes, Spac)

Lancement UK

Achats bas carbone

AO Béton bas carbone
Note de réduction de teneur en liants des bétons de bordure

Potentiel de CO₂ économisé :
33 000 tonnes de CO₂

Fret alternatif

238 000 tonnes de CO₂ économisées



Travaux sur l'évaluation globale intégrant une méthodologie de gain CO₂

Sensibilisation



Fresque de la Biodiversité

Journée Environnement

Biodiversité : 9 juin 2022

Projet Forest&Life

Partenariats sur 3 ans
2021 : Trappes, Sarthe, Côte d'Ivoire

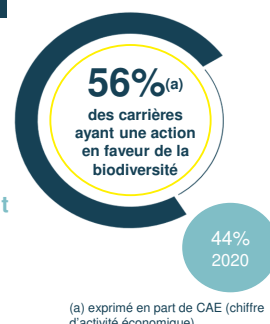

(a) exprimé en part de CAE (chiffre d'activité économique)

7

FORCES ET ATOUTS

FORCES ET ATOUTS



- Positionnement sur des marchés porteurs à long terme



- Maîtrise de la chaîne de valeur en amont



- Ancrage local, doublé d'une structure dédiée aux grands projets



- Expertise collective mondiale, avec une marque reconnue



- Force d'innovation renouvelée avec Wattway, Flowell et des solutions numériques de mobilité

8 INNOVATION

FORCE D'INNOVATION ECO-CONCEPTION



Résolument axé sur le Développement Responsable, chaque nouveau projet de Recherche intègre une exigence de respect des critères HSE et RSE du Groupe.

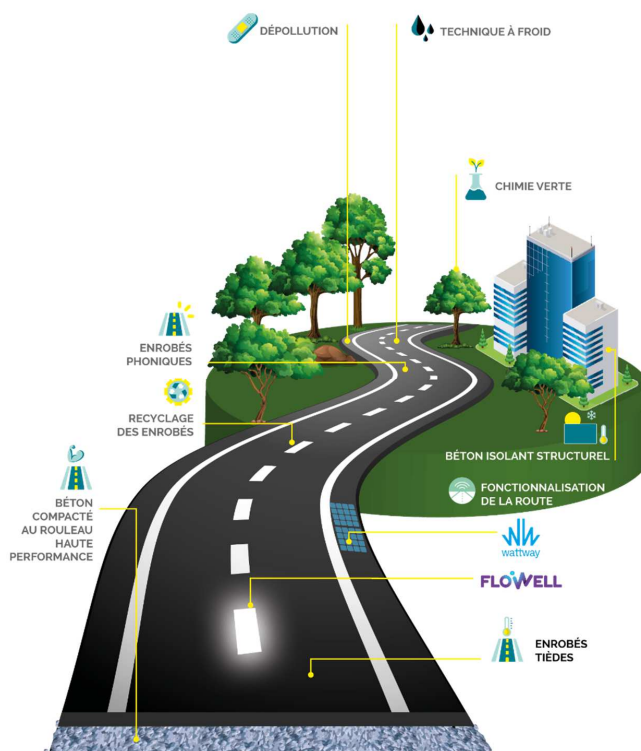

FORCE D'INNOVATION

FLOWELL



Passage piéton
(Egletons)



Avertisseur tramway et
ligne à effet de feu
(Lyon)

mobility
by COLAS



wattway pack

Permettre l'autonomie énergétique
de vos équipements à proximité de la voirie



Alimentation de bornes de recharge vélos
(Chalabre)



WE OPEN THE WAY

COLAS FRANCE

Effectifs

Les effectifs de **COLAS FRANCE**, société par actions simplifiée au capital de 54 134 933 euros, dont le siège social est situé 1, rue du colonel Pierre Avia à Paris (75015), immatriculée au registre du commerce et des sociétés de Paris sous le n° 329 338 883,

ont été les suivants au cours des trois derniers exercices :

	au 31/12/2020	au 31/12/2021	au 31/12/2022
CADRES	3 247	3 183	3337
ETAM	4 646	4 499	4574
OUVRIERS	11 018	10 675	10563
TOTAL	18 911	18 357	18474

COLAS FRANCE, anciennement dénommée COLAS CENTRE OUEST, a reçu le 31 décembre 2020, par apports partiels d'actifs, la totalité des effectifs des sociétés COLAS ILE-DE- FRANCE-NORMANDIE, COLAS NORD-EST, COLAS RHÔNE-ALPES AUVERGNE, COLAS MIDI-MEDITERANNEE et COLAS SUD-OUEST.

Les effectifs consolidés de l'ensemble de ces sociétés en 2019 ont été les suivants :

	au 31/12/2019
CADRES	3 297
ETAM	4 868
OUVRIERS	11 466
TOTAL	19 631

Fait à Paris,

le 02 janvier 2023

Thierry MELINE

Président

COLAS FRANCE

1, rue du Colonel Pierre Avia - CS81755 - 75730 PARIS Cedex
Tél. : 01 47 61 75 00

S.A.S. au capital de 54 134 933 €- R.C.S. Paris - Siret 329 338 883 03413 - FR 75329338883 - Code APE 4211 Z
colas.com



ATTESTATION

Liste des Titres d'Etudes des Cadres de l'Entreprise

NIVEAUX D'ETUDES	NOMBRE DE COLLABORATEURS
Autodidacte	65
BEP-CAP	139
BAC-BP	243
BTS-DUT (BAC +2)	948
LICENCE-MAITRISE (BAC +3/4)	232
MASTER-INGENIEUR (BAC +5)	1 711

Fait à Paris,
Le 02 janvier 2023

Thierry MELINE
Président

COLAS FRANCE

1, rue du Colonel Pierre Avia - CS81755 - 75730 PARIS Cedex
Tél. : 01 47 61 75 00

S.A.S. au capital de 54 134 933 €- R.C.S. Paris - Siret 329 338 883 03413 - FR 75329338883 - Code APE 4211 Z
colas.com

Les conditions générales de vente figurant au verso sont de rigueur et l'emportent sur toutes les autres conditions générales.



COLAS FRANCE

Parc Matériel 2023

Nombre d'équipements

MATERIEL DE MISE EN ŒUVRE

FINISSEUR	316
GRAVILLONNEUR Porté	508
POINT A TEMPS AUTOMATIQUE	107
REPADEUSE A LIANTS	216
TREMIE MOBILE ALIMENTATRICE	8
ELARGISSEUR	3
BLOWPATCHER	8
POSE-BORDURES AUTOMOTEURS	11

MATERIEL DE COMPACTAGE

COMPACTEUR AUTOMOBILE MONOBILLE	57
COMPACTEUR MIXTE	59
COMPACTEUR STATIQUE SUR PNEUS	113
COMPACTEUR VIBRANT DOUBLE BILLE > 1.2 m	286

MATERIEL DE TERRASSEMENT

NIVELEUSE	148
BOUTEUR CHENILLES	55
CHARGEUSE CHENILLES	34
CHARGEUSE PNEUS	854
MINIPELLE	100
PELLE HYDRAULIQUE / CHENILLES	508
PELLE HYDRAULIQUE / PNEUS	512
PELLE TYPE MECALAC	196
TOMBEREAU ARTICULE	145
TOMBEREAU RIGIDE	85
TRACTOPELLE	86
MACHINE EXCAVATRICE PAR ASPIRATION	-

1 / 2

COLAS FRANCE

1, rue du Colonel Pierre Avia - CS81755 - 75730 PARIS Cedex

Tél. : 01 47 61 75 00

S.A.S. au capital de 54 134 933 €- R.C.S. Paris - Siret 329 338 883 03413 - FR 75329338883 - Code APE 4211 Z

colas.com



WE OPEN THE WAY

Suite 'liste Colas France Parc Matériel 2023'

Nombre d'équipements	
MATERIEL DE TRANSPORT	
CAMION	1 851
TRACTEUR ROUTIER	524
SEMI REMORQUE	527
VEHICULES DE LIAISON	
FOURGON	4 234
FOURGONNETTE	1 913
VEHICULE SOCIETE 2 PLACES	577
MATERIELS SPECIAUX	
CONCASSEUR MOBILE	41
CRIBLEUSE MOBILE	3
FRAISEUSE	34
TRANCHEUSE	3
MACHINE A COULIS	18
MACHINE RETRAITEMENT DE CHAUSSEES	6
MACHINE DE RETRAITEMENT DE SOLS	6
REPADEUR DOSEUR PULVERULENT	15
MACHINE A COFFRAGE GLISSANT	18
BALAYEUSE ASPIRATRICE	20
PETRIN ASPHALTE	10
TOTAL GENERAL	14 215

2/2

COLAS FRANCE

1, rue du Colonel Pierre Avia - CS81755 - 75730 PARIS Cedex

Tél. : 01 47 61 75 00

S.A.S. au capital de 54 134 933 €- R.C.S. Paris - Siret 329 338 883 03413 - FR 75329338883 - Code APE 4211 Z

colas.com



**OCTOBRE
2022**

MATÉRIEL SPÉCIFIQUE COLAS TERRITOIRE OUEST



WE OPEN THE WAY

2022

SOMMAIRE

> Alimentateur de finisseur	4
> Ateliers de traitement de sol	6
> Chargeuses Sur Pneus	9
> Chargeuses sur Chenilles	12
> Tombereaux articulés	15
> Niveleuses équipées 3D	16
> Bulls équipés 3D	22
> Concasseurs mobiles	25
> Cribles	27
> Décapeuse	29
> Excavatrices aspiratrices	31
> Finisseurs	33
> Mini Finisseur ANTEC	36
> Tables de finisseur	37
> Raboteuses	39
> Gravillonneurs	42

2022

SOMMAIRE

> Enrobeur Projecteur (Blowpatcher)	44
> ECF	46
> Pelles	48
> Mini pelle BROKK	50
> Pelles asservies 3D	51
> Compacteurs Mono bille Terrassement	55
> Compacteur Mixte Routier Grand Travaux	57
> Toupies	59
> Malaxeur à Béton Intégré	61
> Ateliers NOVACOL	63
> Agences -- Dispatcheurs	66

2022

ALIMENTATEUR DE FINISSEUR

L'alimentateur permet une alimentation à forte cadence et en continu du finisseur, qui optimise la qualité de l'uni de surface et le rendement des chantiers routiers.

Son concept de convoiement est conçu pour transporter principalement de l'enrobé, mais aussi occasionnellement d'autres matériaux.

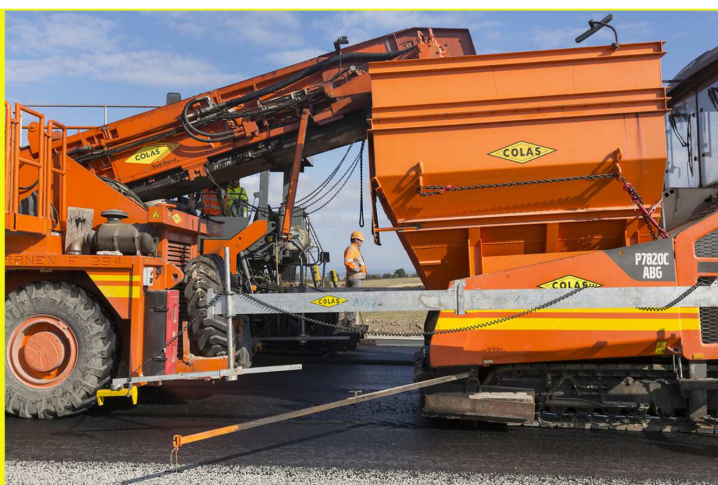

Points forts :

- ▶ Convoiement qui permet le déchargement rapide et fiable de tous types de camions d'enrobés
- ▶ Système de chauffe optimisé maintient l'enrobé de premier chargement à température fiable
- ▶ Qualité de pose parfaite grâce à un transfert sans contact entre le camion et le finisseur
- ▶ Excellente manœuvrabilité sur tous les terrains et grande précision de la direction



2022

ALIMENTATEUR DE FINISSEUR

Caractéristiques :

N° GM	E3200019
Marque	FRANEX
Modèle	F294
Etablissement d'affectation	ETABLISSEMENT DE FLOIRAC
Avancement (pneus – chenilles)	Pneus
Convoyeur (fixe – pivotant)	Fixe
Rendement (t/h)	400
Poids total d'enrobés convoyés (m ³)	7
Poids (t)	27
Largeur (m)	3,4
Longueur (m)	10
Hauteur (m)	3,98
Poids en transfert (t)	24
Longueur en transfert (m)	10
Largeur en transfert (m)	2,5
Hauteur en transfert (m)	3,98

2022

ATELIERS DE TRAITEMENT DE SOL

Les ateliers de traitement de sol mélangent, avec le rotor de fraisage et de malaxage, des liants tels que de la chaux ou du ciment, répandus au préalable dans le sol existant, à faible portance, et le transforment directement sur place en un matériau de construction de haute qualité.



Points forts :

- Un procédé de renforcement efficace, rapide, économique
- Amélioration du sol à la chaux en baissant la teneur en eau
- Consolidation du sol au ciment pour augmenter la portance
- Possibilité de de traiter avec des liants bitumineux



2022

ATELIERS DE TRAITEMENT DE SOL

Caractéristiques :

MALAXEURS

N° GM	E8000026	E8000020	E8000021	E8300009	E8000022	E8020001	E8020003
Marque	DAIRON	WIRTGEN	WIRTGEN	WIRTGEN	WIRTGEN	WIRTGEN	WIRTGEN
Modèle	MS250 S E.2	WR 2400	WR2400	2200CR	WR2400	WR240i	WS250
Etablissement d'affectation	ETABLISSEMENT DE CHARTRES	ETAB. DE FONTENAY LE COMTE	ETAB. DE LOT ET GARONNE	ETAB. DE LOT ET GARONNE	ETABLISSEMENT D'ORLEANS	ETABLISSEMENT DU MANS	ETABLISSEMENT DE NANTES SUD
Largeur de traitement (m)	2,5	2,4	2,4	2,4	2,4	2,4	2,5
Profondeur de chaussée (cm)	0 à 50	0 à 40	0 à 40	0 à 50	0 à 40	0 à 50	0 à 50
Injection d'eau ou d'émulsions	NON	Oui (Eau)	Oui (Eau)	Oui (Eau)	Oui (Eau)	OUI	NON
Largeur machine (m)	3	2,75	2,75	2,75	2,75	3	3
Poids (t)	5,8	26,5	26,5	26,5	26,5	30,6	5,2
Longueur (m)	3	9,05	9,05	9,05	9,05	9,23	2,48
Hauteur (m)	1,65	3,2	3,2	3,2	3,2	3	1,65
Poids en transfert (t)	Monté sur tracteur	26,5	26,5	26,5	26,5	30,6	Monté sur tracteur
Longueur en transfert (m)	Monté sur tracteur	9,05	9,05	9,05	9,05	9,23	Monté sur tracteur
Largeur en transfert (m)	Monté sur tracteur	2,75	2,75	2,75	2,75	3	Monté sur tracteur
Hauteur en transfert (m)	Monté sur tracteur	3,2	3,2	3,2	3,2	3	Monté sur tracteur

ATELIERS DE TRAITEMENT DE SOL

Caractéristiques :

EPANDEURS

N° GM	E8100030	E8100039	E8100032	E8100042	E8120002
Marque	STREUMASTER	RABAUD	STREUMASTER	RABAUD	STREUMASTER
Modèle	SW16MC	AKERA 17E	SW 10 TA	AKERA 17E	SW18SCI
Etablissement d'affectation	ETAB. DE FONTENAY LE COMTE	ETAB. DE LOT ET GARONNE	ETABLISSEMENT DE CHARTRES	ETABLISSEMENT D'ORLEANS	ETABLISSEMENT DU MANS
Marque Porteur	VOLVO A25D	AKERA	Tracteur JOHN DEERE	VOLVO	BELL
Articulé	Oui	Oui	Oui	Oui	Oui
Largeur de traitement (m)	2,4	0,62 à 2,48	2,5	0,62 à 2,48	0.820 à 2,46
Capacité cuve (m ³)	10	17	12	17	18
Plage de dosage (kg)	2 à 35	3 à 53	2 à 35	3 à 60	1 à 60
Poids (t)	5	45	5	45	20,7
Largeur (m)	2,7	2,9	2,7	2,9	2,96
Longueur (m)	6,7	10,75	6,7	10,75	10,51
Hauteur (m)	3,05	3,365	3,05	3,365	3,498
Poids en transfert (t)	5	20,55	5	20,55	20,7
Longueur en transfert (m)	2,7	10,75	2,7	10,75	10,51
Largeur en transfert (m)	6,7	2,9	6,7	2,9	2,96
Hauteur en transfert (m)	3,05	3,38	3,05	3,38	3,498



2022

CHARGEUSES SUR PNEUS

La Chargeuse sur pneus est particulièrement adaptée pour vos travaux de reprises de matériaux.



Points forts :

- > Grande capacité
- > Maniabilité
- > Performante



2022

CHARGEUSES SUR PNEUS

Caractéristiques :

N° GM	D3100420	D3102587	D3101984	D3102847	D3100623	D3102320	D3101194	D3101265	D3101871	D3102403	D3102620	D3120094
Marque	VOLVO CE	LIEBHERR	VOLVO CE	CATERPILLAR	CASE	CASE	CATERPILLAR	CATERPILLAR	VOLVO CE	LIEBHERR	VOLVO CE	CATERPILLAR
Modèle	L150 D	L556 XPOWER	L150H	966MXE	621C	721D	966 G II	966G	L150 F	L566	L150H	966 MXE
Etablissement d'affectation	ETAB. DE LA ROCHE SUR YON	ETABLISSEMENT D'ANGERS	ETABLISSEMENT DE CHATELLERAULT	ETABLISSEMENT DE LA BRIONNE	ETABLISSEMENT DE NANTES SUD	ETABLISSEMENT DE SAINTES	ETABLISSEMENT DE TOURS	ETABLISSEMENT D'ORLEANS	ETABLISSEMENT D'ORLEANS	ETABLISSEMENT DU BEARN	ETABLISSEMENT DU GERS	SNT
Poids (t)	25	18,4	25	23,22	12,7	12,7	23,22	23,22	25	17,2	25,6	23,22
Largeur (m)	2,95	2,7	2,95	3,009	2,41	2,41	3,009	3,009	2,95	2,7	3	3,009
Longueur (m)	8,7	8,48	8,7	7,289	7,09	7,09	7,289	7,289	8,7	8,24	8,50	7,289
Hauteur (m)	3,56	3,37	3,56	3,522	3,25	3,25	3,522	3,522	3,56	3,36	3,58	3,522
Poids en transfert (t)	25	18,4	25	23,22	12,7	12,7	23,22	23,22	25	17,2	25,6	23,22
Longueur en transfert (m)	2,95	2,7	2,95	3,009	2,41	2,41	3,009	3,009	2,95	2,7	8,50	3,009

2022

CHARGEUSES SUR PNEUS

Largeur en transfert (m)	8,7	8,48	8,7	7,289	7,09	7,09	7,289	7,289	8,7	8,24	2,96	7,289
Hauteur en transfert (m)	3,56	3,37	3,56	3,522	3,25	3,25	3,522	3,522	3,56	3,36	3	3,522
Mobilité au sol (Chenilles, pneus)	Pneus	Pneus	Pneus	Pneus	Pneus	Pneus	Pneus	Pneus	Pneus	Pneus	PNEUS	
Equipé levage	Non		Non						Non		NON	
Capacité de levage max (L)											6040KG	
Charge max (m³)	4		4						4			



2022

CHARGEUSES SUR CHENILLES

La chargeuse à chenilles est indispensable pour les travaux de terrassement.



Points forts :

- Grande capacité
- Maniabilité
- Performante



12

2022

CHARGEUSES SUR CHENILLES

Caractéristiques :

N° GM	D3000145	D3000119	D3000124	D3000129	D3000130	D3000132	D3000136	D3000138
Marque	CATERPILLAR	CATERPILLAR	CATERPILLAR	CATERPILLAR	CATERPILLAR	CATERPILLAR	CATERPILLAR	CATERPILLAR
Modèle	973 D	963 C	963 D	963 D	963 D	963 D	963 D	963 D
Etablissement d'affectation	ETABLISSEMENT DE LA ROCHELLE	ETABLISSEMENT DE RODEZ	ETABLISSEMENT D'ORLEANS	ETABLISSEMENT DE NANTES SUD	ETABLISSEMENT DE LA ROCHE SUR YON	ETABLISSEMENT DE CHARTRES	ETABLISSEMENT DE VANNES	ETABLISSEMENT DE LIMOGES
Poids (t)	31	21	21	21	21	21	21	21
Largeur (m)	2,99	2.28	2.28	2.28	2.28	2.28	2.28	2.28
Longueur (m)	7.57	7.5	7.5	7.5	7.5	7.5	7.5	7.5
Hauteur (m)	3,55	3.35	3.35	3.35	3.35	3.35	3.35	3.35
Poids en transfert (t)	31 t	21	21	21	21	21	21	21
Longueur en transfert (m)	7.57	7.5	7.5	7.5	7.5	7.5	7.5	7.5
Largeur en transfert (m)	2,99	2.28	2.28	2.28	2.28	2.28	2.28	2.28

2022

CHARGEUSES SUR CHENILLES

Caractéristiques :

N° GM	D3000148	D3000157	D3000160	D3020001	D3020002	D3020003	
Marque	CATERPILLAR	CATERPILLAR	CATERPILLAR	CATERPILLAR	CATERPILLAR	CATERPILLAR	
Modèle	963 D	963 K	963 K	953 K	963 K	963 K	
Etablissement d'affectation	ETABLISSEMENT DE QUIMPER	ETABLISSEMENT DE NIORT	ETABLISSEMENT D'ANGERS	ETABLISSEMENT DE TOURS	ETABLISSEMENT DE POITIERS	ETABLISSEMENT DE LA ROCHE SUR YON	
Poids (t)	21	21	21	15	21	21	
Largeur (m)	2.28	2.28	2.28	2.28	2.28	2.28	
Longueur (m)	7.5	7.5	7.5	7	7.5	7.5	
Hauteur (m)	3.35	3.35	3.35	3.35	3.35	3.35	
Poids en transfert (t)	21	21	21	15	21	21	
Longueur en transfert (m)	7.5	7.5	7.5	7	7.5	7.5	
Largeur en transfert (m)	2.28	2.28	2.28	2.28	2.28	2.28	



14

2022

TOMBEREAUX ARTICULES

Le Tombereau est l'outil idéal pour vos transports de matériaux sur les travaux de terrassement, il passe partout, robuste, les matériaux ne collent pas dans la benne et assure un vidage rapide.



Points forts :

- Grande capacité
- Maniabilité
- Performant
- Vidage rapide



15

2022

TOMBEREAUX ARTICULES

Caractéristiques :

N° GM	D6100091	D6100198	D6100231	D6100260	D6100359	D6100364	D6100414
Marque	VOLVO	BELL	VOLVO	VOLVO	VOLVO	BELL	VOLVO
Modèle	A25 C	B30 D	A25 E	A30 E	A30 G	B30 E	A30 G2
Etablissement d'affectation	ETABLISSEMENT DE CHATELLERAULT	ETABLISSEMENT DE BOURGES	ETABLISSEMENT DE NANTES SUD	ETABLISSEMENT DE NANTES SUD	ETABLISSEMENT DE LA ROCHE SUR YON	ETABLISSEMENT DE BOURGES	ETABLISSEMENT DE NANTES SUD
Poids (T)	22.7	20.1	22.7	23.6	23.6	20.1	23.6
Charge utile (T)	25	28	25	29	29	28	29
Largeur (m)	2.9	3.27	2.9	2.95	2.95	3.27	2.95
Longueur (m)	10.2	9.95	10.2	10.3	10.3	9.95	10.3
Hauteur (m)	3.27	3.43	3.27	3.33	3.33	3.43	3.33
Poids en transfert (t)	22.7	20.1	22.7	23.6	23.6	20.1	23.6
Longueur en transfert (m)	10.2	9.95	10.2	10.3	10.3	9.95	10.3
Largeur en transfert (m)	3.27	3.27	3.27	2.95	2.95	3.27	2.95

2022

TOMBEREAUX ARTICULES

Caractéristiques :

N° GM	D6100424	D6120012	D6120013	D6120040	D6120041	
Marque	VOLVO	VOLVO	VOLVO	VOLVO	VOLVO	
Modèle	A30 G2	A25 G	A30 G2	A30 G2	A30 G2	
Etablissement d'affectation	ETABLISSEMENT DE LA ROCHE SUR YON	ETABLISSEMENT DE BOURGES	GRAVIERES SARRAZY	ETABLISSEMENT DE NANTES SUD	ETABLISSEMENT DE NANTES SUD	
Poids (t)	23.6	22.7	23.6	23.6	23.6	
Largeur (m)	29	25	29	29	29	
Longueur (m)	2.95	2.9	2.95	2.95	2.95	
Hauteur (m)	10.3	10.2	10.3	10.3	10.3	
Poids en transfert (t)	3.33	3.27	3.33	3.33	3.33	
Longueur en transfert (m)	23.6	22.7	23.6	23.6	23.6	
Largeur en transfert (m)	10.3	10.2	10.3	10.3	10.3	

2022

NIVELEUSES AVEC GUIDAGE 3 D

La niveleuse est l'engin de prédilection pour les travaux routiers, cet engin de chantier sur six roues dispose d'une lame orientable dans de nombreuses positions au centre du châssis. Elle est asservie par un guidage 3D.



Points forts :

- > Système de guidage
- > Souplesse d'utilisation
- > Précision
- > Grande Puissance



2022

NIVELEUSES AVEC GUIDAGE 3 D

Caractéristiques :

N° GM	D7020013	D7000689	D7020041	D7000718	D7020009	D7020014	D7000493	D7020033
Marque	CATERPILLAR	CATERPILLAR	NEW HOLLAND	CATERPILLAR	CATERPILLAR	CATERPILLAR	CATERPILLAR	CATERPILLAR
Modèle	120 NG	120 M2	F106.6	120 M2	120 M2	120 NG	120 M2	140 H
Etablissement d'affectation	ETABLISSEMENT COTE EMERAUDE	ETABLISSEMENT DE MERIGNAC	ETABLISSEMENT DE MERIGNAC	ETABLISSEMENT D'ANGOULÊME	ETABLISSEMENT DE FLOIRAC	ETABLISSEMENT DE LA ROCHE SUR YON	ETABLISSEMENT DE LA ROCHE SUR YON	ETABLISSEMENT DE GUINGAMP
Poids (t)	16	16	11.2	16	16	16	16	21
Longueur (m)	9.84	9.84	7.61	9.84	9.84	9.84	9.84	10.14
Largeur (m)	2.6	2.6	1.81	2.6	2.6	2.6	2.6	2.51
Hauteur (m)	3.83	3.83	3.18	3.83	3.83	3.83	3.83	3.30
Guidage 3D	Oui	Oui	Oui	Oui	Oui	Oui	Oui	Oui

2022

NIVELEUSES AVEC GUIDAGE 3 D

Caractéristiques :

N° GM	D7000706	D7020045	D7000492	D7000658	D7020015	D7020010	D7000484	D7000424
Marque	CATERPILLAR	CATERPILLAR	Caterpillar	CATERPILLAR	CATERPILLAR	CATERPILLAR	CATERPILLAR	CATERPILLAR
Modèle	12 M3	12M3	120 M2	12 M3	140	120 M2	120 M	12 H
Etablissement d'affectation	ETABLISSEMENT DE CHARTRES	ETABLISSEMENT DE TOURS	ETABLISSEMENT D'ANGERS	ETABLISSEMENT DE NANTES SUD	ETABLISSEMENT DE NANTES SUD	ETABLISSEMENT DU BEARN	ETABLISSEMENT DE LAHONCE	ETABLISSEMENT DE MONT DE MARSAN
Poids (t)	17	17	16	17	21	16	16	17
Longueur (m)	9.84	9.84	9.84	9.84	10.14	9.84	9.84	9.84
Largeur (m)	2.6	2.6	2.6	2.6	2.51	2.6	2.6	2.6
Hauteur (m)	3.83	3.83	3.83	3.83	3.30	3.83	3.83	3.83
Guidage 3D	Oui	Oui	Oui	Oui	Oui	Oui	Oui	Oui

2022

NIVELEUSES AVEC GUIDAGE 3 D

Caractéristiques :

N° GM	D7000480	D7000705	D7000468	D7000704	D7000660	D7020008			
Marque	CATERPILLAR	CATERPILLAR	Caterpillar	CATERPILLAR	CATERPILLAR	CATERPILLAR			
Modèle	12 M3	120 M	140 H	120 M2	12 M3	120 NG			
Etablissement d'affectation	ETABLISSEMENT DE LIMOGES	ETABLISSEMENT DE LA BRIONNE	ETABLISSEMENT DE BOURGES	ETABLISSEMENT DU BEARN	ETABLISSEMENT DE CHATELLERAULT	ETABLISSEMENT TOULOUSE SUD			
Poids (t)	17	16	21	16	17	16			
Longueur (m)	9.84	9.84	10.14	9.84	9.84	9.84			
Largeur (m)	2.6	2.6	2.51	2.6	2.6	2.6			
Hauteur (m)	3.83	3.83	3.30	3.83	3.83	3.83			
Guidage 3D	Oui	Oui	Non 2D	Oui	Oui	Oui			

2022

BULLS AVEC GUIDAGE 3 D

Le bulldozer sur chenilles est une machine de terrassement utilisée pour les travaux de démolition, déboisement ou encore pour le nivellement du sol et ceux peu importe le type de sol. Il est asservi par un guidage 3D.



Points forts :

- Système de guidage
- Souplesse d'utilisation
- Rendements élevés
- Grande Puissance



2022

BULLS AVEC GUIDAGE 3 D

Caractéristiques :



N° GM	D4020007	D4000247	D4000298	D4000301	D4000248	D4000195
Marque	KOMATSU	KOMATSU	KOMATSU	KOMATSU	KOMATSU	CATERPILLAR
Modèle	D65PXi-18	D61PXi-24	D65PXi-18	D61PXi-24	D61PXi-24	D6TXW
Etablissement d'affectation	ETABLISSEMENT DE QUIMPER	ETABLISSEMENT DE LA ROCHE SUR YON	ETABLISSEMENT DE LA ROCHE SUR YON	ETABLISSEMENT DE GUINGAMP	ETABLISSEMENT D'ORLEANS	ETABLISSEMENT DE MONT DE MARSAN
Poids (t)	23	19.6	23	19.6	19.6	21.2
Longueur (m)	5.68	5.48	5.68	5.48	5.48	7.2
Largeur (m)	4.01	3.86	4.01	3.86	3.86	4.20
Hauteur (m)	3.33	3.34	3.33	3.34	3.34	3.20
Guidage 3D	Oui	Oui	Oui	Oui	Oui	Oui

23

2022

BULLS AVEC GUIDAGE 3 D

Caractéristiques :



N° GM	D4000185	D4000273	D4020005	D4000276	D4000299	
Marque	CATERPILLAR	KOMATSU	KOMATSU	KOMATSU	KOMATSU	
Modèle	D6N	D61PXI-24	D61PXI-24	D61PXI-24	D61PXI-24	
Etablissement d'affectation	ETABLISSEMENT DE TOURS	ETABLISSEMENT DE NANTES SUD	ETABLISSEMENT DE NANTES SUD	ETABLISSEMENT DE BOURGES	ETABLISSEMENT DE CHATELLERAULT	
Poids (t)	17.5	19.6	19.6	19.6	19.6	
Longueur (m)	4.15	5.48	5.48	5.48	5.48	
Largeur (m)	3.2	3.86	3.86	3.86	3.86	
Hauteur (m)	3.19	3.34	3.34	3.34	3.34	
Guidage 3D	Oui	Oui	Oui	Oui	Oui	

CONCASSEURS MOBILE

Les concasseurs ont des capacités en matière de réduction et de dimensionnement des granulats pour les matériaux de construction, ainsi que pour le recyclage des matériaux de construction.

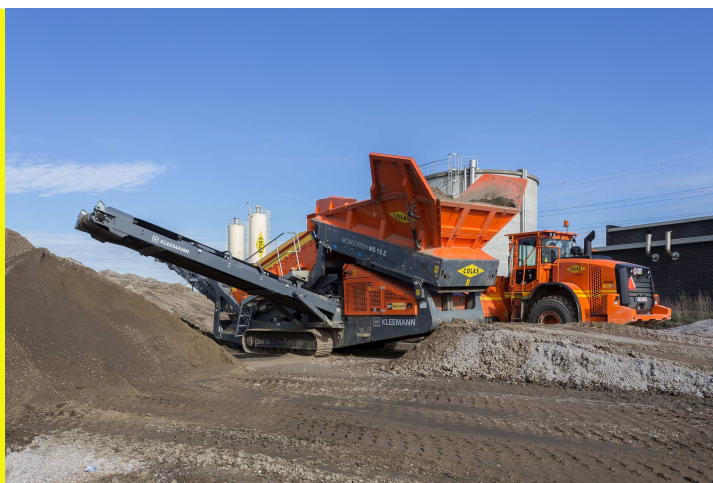

Points forts :

- Mobile sur chenilles
- Alimentation régulée
- Possibilité de criblage embarqué



2022

CONCASSEURS MOBILE

Caractéristiques :



N° GM	A1000390	A7000129	A7000083	A7000087	A7020011	Z0900025
Marque	KLEEMANN REINER	KLEEMANN REINER	KLEEMANN REINER	KLEEMANN REINER	KLEEMANN REINER	METSO
Modèle	MR 130 ZS EVO	MR 130 ZS EVO ²	MR 110 EVO ²	MR 110 ZS EVO	MR 130 ZS EVO ²	LT1213S
Etablissement d'affectation	ETABLISSEMENT DE LA DORDOGNE	RENOROUTE	ETABLISSEMENT DU BEARN	SNT	ETABLISSEMENT DE LA DORDOGNE	ETABLISSEMENT DE CHATELLERAULT
Technologie	Percussion	Percussion	Percussion	Percussion	Percussion	Percussion
Débit (t/h) – 0 / 60	280	280	240	240	280	200
Débit (t/h) – 0 / 31.5	200	200	160	160	200	150
Scalpeur	Oui	Oui	Oui	Oui	Oui	Oui
Crible embarqué	Oui	Oui	Non	Non	Oui	Oui
Poids (t)	70	70	50	50	70	54
Longueur (m)	19	19	18	18	21.6	17.6
Poids en transfert (t)	60	60	50	50	70	57
Dimension de transfert longueur (m)	17	17	16	16	21	17.6
Dimension de transfert largeur (m)	3	3	2,8	2,8	3,3	3
Dimension de transfert hauteur (m)	3,75	3,75	3,6	3,6	3,7	3.65

26

2022

CRIBLES

Le crible permet de séparer granulométriquement les matériaux.



Points forts :

- Grande surface de criblage
- Granulométrie
- Panneaux de criblage modulaires
- Vitesse de déplacement variable

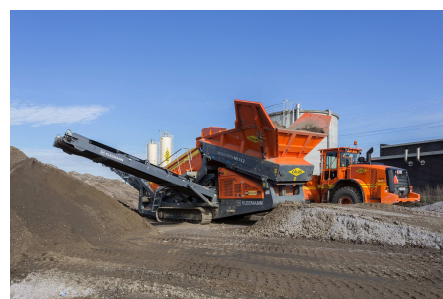

2022

CRIBLES

Caractéristiques :

N° GM	A7100023	A7100065	A2020189
Marque	POWERSCREEN	FINLAY	METSO
Modèle	MK II	TEREX 883 TRACK	SCALPEUR LOKOTRACK ST2.8
Etablissement d'affectation	ETABLISSEMENT D'ORLEANS	ETABLISSEMENT DU BEARN	ETABLISSEMENT SARRAZY
Nombre d'étage	1	2	2
Débit (m ³ /h)		2,5 à 5 mm = 20 t/h	
Poids (t)	8,9	33	26
Longueur (m)	20,66	17	15.63
Largeur (m)	2,5	3	3
Hauteur (m)	5,9	4	
Poids en transfert (t)	8,9	33	26
Longueur en transfert	16,6	15	15.63
Largeur en transfert	2,5	3	3
Hauteur en transfert	5,9	3,2	3.56
Surface de criblage / étage (m ²)		SUP = 7.42 INF = 5.54	SUP = 7.4 INF = 7.4



2022

DECAPEUSE

La décapeuse est un engin à grand rendement et lourd qui se compose d'une benne basse, à très grande capacité.

La décapeuse auto-chargeuse permet de décaper une surface la rendre nette et lisse, elle est généralement utilisée pour l'arasement des sols.

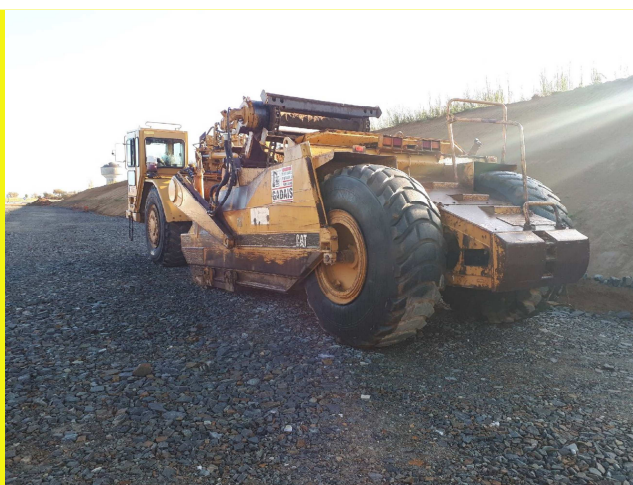

Points forts :

- ▶ Productivité maximale
- ▶ Souplesse d'utilisation
- ▶ Commande électronique
- ▶ Rendement optimisé



2022

DECAPEUSE

Caractéristiques :

N° GM	D5000036
Marque	CATERPILLAR
Modèle	623F
Etablissement d'affectation	ETABLISSEMENT DE NANTES SUD
Poids (t)	35,3
Largeur (m)	3,55
Longueur (m)	13,21
Hauteur (m)	3,71
Poids en transfert (t)	35,3
Longueur en transfert (m)	13,21
Largeur en transfert (m)	3,56
Hauteur en transfert (m)	3,71
Capacité de la caisse (m3)	17,6
Auto-chargeuse	Oui

2022

EXCAVATRICE ASPIRATRICE

L'aspiratrice excavatrice permet déblayer une zone encombrée ou difficile d'accès et aussi de creuser en limitant les risques de détérioration des réseaux existants (électrique, gaz, télécommunication...)



Points forts :

- ▶ Sécurité optimale
- ▶ Limitation de la poussière
- ▶ Intervention en milieu restreint
- ▶ Rapidité d'exécution



2022

EXCAVATRICE ASPIRATRICE

Caractéristiques :



N° GM	L2300019	L2320014
Marque	MTS	RSP
Modèle	DINO 12M3	ESE 6 RD 8000
Etablissement d'affectation	Agence d'Orléans	Agence d'Orléans
Capacité de stockage (m ³)	12	8
Débit d'aspiration (m ³ /h)	36000	42000
Portée d'aspiration MAX	8	8
Poids (t)	25,38	32
Largeur (m)	2,55	2.55
Longueur (m)	10,4	11
Hauteur (m)	3,7	3.8

2022

FINISSEURS

Le finisseur est utilisé pour appliquer des enrobés bitumeux ou du béton sur tout type de matériaux tel que le béton, l'asphalte, les sols stabilisés, le ciment, la chaux, etc...

Cet engin est largement utilisé pour la construction d'autoroutes, voirie urbaine, esplanade, aires de stationnement, etc...



Points forts :

- Un régulateur de débit
- Système d'alimentation en matériaux
- Commandes avancées
- Préparation et nettoyage simples



2022

FINISSEURS

Caractéristiques :

N° GM	E3000703	E3020018	E3000947	E3000899	E3000801	E3000645	E3001144	E3000548
Marque	VOGELE	VOGELE	VOGELE	VOLVO	VOLVO	VOGELE	VOGELE	ABG
Modèle	SUPER 1900-2	S 1800-3i AB 600-3 TV	S2100-3i	P8820C	8820C	SUPER 1900-2	S 1800-3i AB 600-3 TV	TITAN8820
Etablissement d'affectation	ETAB. DE LA ROCHE SUR YON	ETABLISSEMENT COTE D'EMERAUDE	ETABLISSEMENT D'ANGERS	ETABLISSEMENT DE FLOIRAC	ETABLISSEMENT DE LA BRIONNE	ETABLISSEMENT DE RENNES	ETABLISSEMENT DE RENNES	ETABLISSEMENT DE TOULOUSE SUD
Poids (t)	20,1	21,2	21,9	21,3	21,3	21	21,2	21
Largeur (m)	2,9	3,26	3,26	3	3	2,9	3,26	2,5
Longueur (m)	6,5	6,17	6,55	6,68	6,68	6,5	6,17	6,69
Hauteur (m)	3,05	3,86	3,86	3,075	3,075	3,05	3,86	3,58
Largeur d'application MAX	7,5	9	9,5	8	8	7,5	9	9
Rallonge	Oui	Oui	Oui	Oui	Oui	Oui	Oui	Oui
Puissance (kW)	142	129	186	200	200	142	129	179
Poids en transfert (t)	20,1	21,2	21,9	21,3	21,3	20,1	21,2	21
Longueur en transfert (m)	3,05	3,265	3,265	6,678	6,678	3,05	3,265	2,5
Largeur en transfert (m)	5,29	3,265	6,55	2,56	2,56	5,29	6,17	6,69
Hauteur en transfert (m)	3,05	3,86	3,86	3,075	3,075	3,05	3,86	3,58

2022

FINISSEURS

Caractéristiques :

N° GM	E3000746	E3000810	E3000550	E3020083	E3020098	E3020099	E3020113
Marque	VOGELE	DYNAPAC	ABG	VOGELE	VOGELE	VOGELE	VOLVO
Modèle	SUPER 1900-3I	SD2500C	TITAN 8820	S1900-3I V	S 1900-3I AB 600-3 TV	S 1900-3I AB 500-3 TV	P8820D GTX
Etablissement d'affectation	ETABLISSEMENT DE VANNES	ETABLISSEMENT DE VARILHES	ETABLISSEMENT D'ORLEANS	ETAB. DE LA ROCHE SUR YON	ETABLISSEMENT COTE D'EMERAUDE	ETABLISSEMENT DE RENNES	ETABLISSEMENT DE LA BRIONNE
Poids (t)	21.6	18,5	21	21.6	26.9	21.6	22
Largeur (m)	2.9	2,55	2,5	2.9	3,265	2.9	2.5
Longueur (m)	6.5	6,1	6,69	6.5	6.60	6.5	6.85
Hauteur (m)	3,05	3,1	3,58	3,05	3,86	3,05	3.95
Largeur d'application MAX	7,5	8,8	9	7,5	11	7,5	10
Rallonge	Oui	Oui	Oui	Oui	Oui	Oui	Oui
Puissance (kW)	142	129	179	142	145	142	186
Poids en transfert (t)	20,1	18,5	21	20,1	26.9	20,1	21,9
Longueur en transfert (m)	3,05	2,55	2,5	6.5	6.5	6.5	6.85
Largeur en transfert (m)	5,29	6,1	6,69	5,29	3,26	5,29	2.5
Hauteur en transfert (m)	3,05	3,1	3,58	3,05	3,10	3,05	3.1

MINI FINISSEUR

Caractéristiques :

N° GM	E3000562
Marque	ANTEC
Modèle	PW1500
Etablissement d'affectation	ETABLISSEMENT D'ANGERS
Poids (t)	0,7
Largeur (m)	0,8
Longueur (m)	2,7
Hauteur (m)	1,5
Largeur d'application MAX	2
Rallonge	Oui
Puissance (kW)	6,6
Poids en transfert (t)	0,7
Longueur en transfert (m)	0,8
Largeur en transfert (m)	2,3
Hauteur en transfert (m)	1,5



36

2022

TABLES DE FINISSEUR

La table fixe de réglage permet l'étalage des matériaux sur le sol, elle est bien adaptée aux grandes largeurs de travail. Stabilité et planéité de pose sur une largeur maximum de 9 mètres.



Points forts :

- Rendement de compactage élevé
- Etat de surface uniforme
- Meilleur temps de chauffe
- Rallonges extensibles



2022

TABLES DE FINISSEUR

Caractéristiques :

N° GM	E3100049	E3100005	E3100040	E3100004	E3000574	E3120008	E3100032
Marque	WIRTGEN	VOGELE	VOGELE	ABG	VOGELE	ABG	WIRTGEN
Modèle	SB 250-2 TV 11M	SB250TV (P2)	SB250 TV	VDTV 120 HPC	SUPER 2100-2	MB122 SIMPLE TAMPER	TABLE DE RECYCLAGE
Etablissement d'affectation	ETABLISSEMENT D'ANGERS	ETABLISSEMENT DE GUINGAMP	ETABLISSEMENT DE RENNES	ETABLISSEMENT DE TOULOUSE SUD	ETABLISSEMENT DE VANNES	ETABLISSEMENT DE FLOIRAC	ETABLISSEMENT FRAMACAU
Finisseur Compatible	700i – 800i	18100-19100	18100-19100	TITAN8820	18100-19100	TITAN8820	700i – 800i
Chauffe	Electrique	Electrique	Electrique	Electrique	Electrique	Electrique	Electrique
Largeur Min (m)	3	7,5	7,5	2,5	7,5 ou 8	7,5	3
Largeur Max (m)	6	9	9	5,5	9 ou 10	9,5	6
Extensible	Oui	Oui	Oui	Oui	Oui	Oui	Oui
Rallonge	Non	Non	Non	Non	Non	Non	Non

2022

RABOTEUSES

Elle permet la préparation du support avant application des enrobés, décaissement pleine largeur des rives, ancrages transversaux et longitudinaux, purge éventuelle, micro-rabotage.

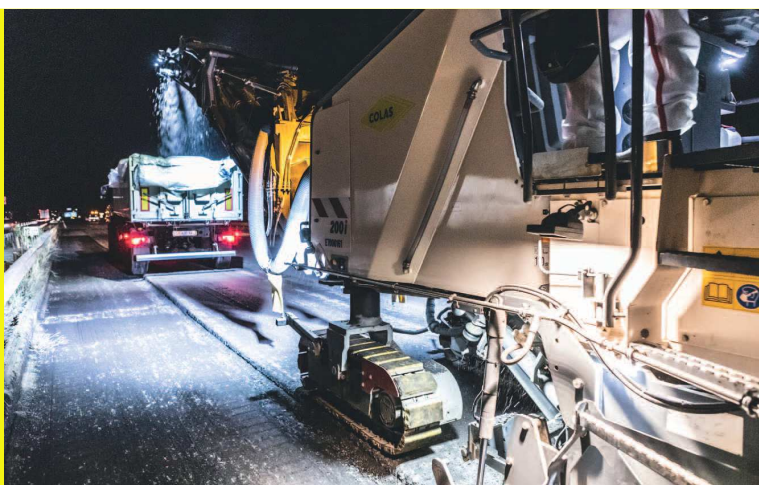

Points forts :

- Polyvalence et précision du nivellement
- Changement simple de l'unité de fraisage

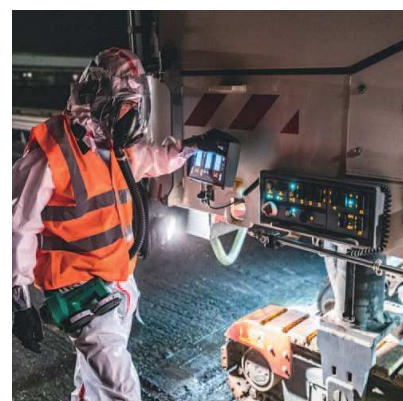

2022

RABOTEUSES

Caractéristiques :

N° GM	E7000052	E7000064	E7000065	E7000075	E7000076	E7000088	E7000103	E7000131	E7000159
Marque	WIRTGEN	WIRTGEN	WIRTGEN	WIRTGEN	WIRTGEN	WIRTGEN	WIRTGEN	WIRTGEN	WIRTGEN
Modèle	W 1000 FCS	W 2000	W 35 DC	W100 F	W100 F	W200	W200I	W100CFI	W 100 CFI
Etablissement d'affectation	ERCO	ERCO	ERCO	ERCO	ERCO	ERCO	ERCO	ERCO	ERCO
Puissance (kW)	209 kW / 285 CV	380 kW / 507 CV	42,8 kW / 58,2 CV	209 kW / 285 CV	209 kW / 285 CV	380 kW / 507 CV	380 kW / 507 CV	209 kW / 285 CV	209 kW / 285 CV
Largeur de travail (mm)	600	2000	350	1000	1000	2000	2000	1000	1000
Profondeur de travail (mm)	0-32	0-330	0-110	0-32	0-32	0-330	0-330	0-32	0-32
Poids (t)	19,8	27,186	4,65	19,8	19,8	27,186	27,186	19,8	19,8
Largeur (mm)	2510	2500	1350	2510	2510	2500	2500	2510	2510
Longueur (mm)	13450	14850	2815	13450	13450	14850	14850	13450	13450
Hauteur (mm)	3750	3950	1900	3750	3750	3950	3950	3750	3750
Poids en transfert (t)	19,8	27,186	4,65	19,8	19,8	27,186	27,186	19,8	19,8
Longueur en transfert (mm)	10535	12250	2815	10535	10535	12250	12250	10535	10535
Largeur en transfert (mm)	2500	2500	1350	2500	2500	2500	2500	2500	2500
Hauteur en transfert (mm)	3000	3000	1900	3000	3000	3000	3000	3000	3000

40

2022

RABOTEUSES

Caractéristiques :

N° GM	E7020003	E7020004	E7020011	E7000070	E7000108	E7000171	E7020015	E8300009	E7000087
Marque	WIRTGEN	WIRTGEN	WIRTGEN	WIRTGEN	WIRTGEN	WIRTGEN	WIRTGEN	WIRTGEN	WIRTGEN
Modèle	W 200 FI	W 100 CFI	W 100 CFI	2200CR	W200I	W 200 i	W 200 FI	WR2400	W100F
Etablissement d'affectation	ERCO	ERCO	ERCO	ERCO	ERCO	ERCO	ERCO	ETAB. DE LOT ET GARONNE	ERCO
Puissance	380kW / 507 CV	209 kW / 285 CV	209 kW / 285 CV	42,8 kW / 58,2 CV	380 kW / 507 CV	380 kW / 507 CV	380kW / 507 CV	708 kW / 963 CV	209 kW / 285 CV
Largeur de travail (m)	2	1	1	350	2000	2000	2	2200	1
Profondeur de travail (cm)	0-33	0-32	0-32	0-110	0-330	0-330	0-33	0-35	0-32
Poids (t)	27,186	19,8	19,8	4,65	27,186	27,186	27,186	47,7	19,8
Largeur (m)	2,5	2,51	2,51	1350	2500	2500	2,5	2,80	2,51
Longueur (m)	14,85	13,45	13,45	2815	14850	14850	14,85	16,9	13,45
Hauteur (m)	3,95	3,75	3,75	1900	3950	3950	3,95	3,97	3,75
Poids en transfert (t)	27,186	19,8	19,8	4,65	27,186	27,186	27,186	47,7	19,8
Longueur en transfert (m)	12,25	10,535	10,535	2815	12250	12250	12,25	13,7	10,535
Largeur en transfert (m)	2,5	2,5	2,5	1350	2500	2500	2,5	2,8	2,5
Hauteur en transfert (m)	3	3	3	1900	3000	3000	3	3	3

2022

GRAVILLONNEURS

Il permet un gravillonnage qualitatif en continu avec un débit constant et homogène sur la largeur.

Il permet un gravillonnage qualitatif en continu avec un débit constant et homogène sur la largeur.



Points forts :

- Faible hauteur de chute de gravillons, gros rendements
- Travail en marche avant, bonne vision du chauffeur



42

2022

GRAVILLONNEURS

Caractéristiques :

N° GM	E5600010	E5600011	E5600013
Marque	MARREL PHOENIX	MARREL PHOENIX	MARREL PHOENIX
Modèle	MK4		SPC10 E
Etablissement d'affectation	ETABLISSEMENT DE BOURGES	ETABLISSEMENT DE BOURGES	ETABLISSEMENT DE BOURGES
Largeur de travail (m)	3,5	3,5	4,1
Rendement (m²/j)	Env 20000	Env 20000	20 000
Poids (t)	10	10	10
Largeur (m)	2,7	2,7	2,5
Longueur (m)	7,85	7,85	8,38
Hauteur (m)	3,2	3,2	3,4

2022

ENROBEUR PROJECTEUR

- Ce matériel permet de traiter rapidement, par projection de gravillons laqués à l'émulsion, un large éventail de dégradations (nids de poule, affaissements de rives, fissurations, faïençages, pelades, joints d'enrobés dégradés, fissures longitudinales ou transversales ouvertes, etc.).

- Il rebouche des fouilles et trous de toute taille dans la chaussée, grâce à sa rampe de répandage, son bras multifonction et sa lance spéciale, qui nettoient le support, épandent le liant puis le gravier nécessaire.

Ce matériel permet de traiter rapidement, par projection de gravillons laqués à l'émulsion, un large éventail de dégradations (nids de poule, affaissements de rives, fissurations, faïençages, pelades, joints d'enrobés dégradés, fissures longitudinales ou transversales ouvertes, etc.).



Points forts :

- Polyvalence : permet de réparer tout type de défaut
- Économique : permet de traiter uniquement les zones dégradées
- Flexibilité : les dosages sont adaptés à chaque réparation
- Durabilité : la qualité de l'enrobage à l'émulsion assure un bon collage au support et limite les rejets
- Rapidité : remise en circulation immédiate après cylindrage



ENROBEUR PROJECTEUR

Caractéristiques :

BLOW-PATCHER

N° GM	E4320001
MARQUE	SCHÄFER
Modèle	Blow-patcher A6-4000
Etablissement	AGENCE CHATELLERAULT
Châssis	8*4 ampli-roll
Capacité émulsion (l)	4000
Capacité gravillon (m3)	2 x 3
Réserve d'eau (l)	500
MARQUE	MAN
Modèle	TGS. 35-420
Capacité émulsion (l)	4000
Capacité gravillon (m3)	5537
Réserve d'eau (l)	500
LONGUEUR	9.8
LARGEUR	2.25
HAUTEUR	3.8
POIDS à VIDE	18.8
Débit	20 Kg/min à 48 Kg/min

2022

MACHINE DE MATÉRIAUX BITUMINEUX COULÉS À FROID

La machine MBCF permet la fabrication, puis l'application directement sur chantier, de matériaux bitumineux coulés à froid. Le mélange est fait sur place, à partir des cuves à émulsion, de granulats, d'eau et d'additifs, pour être ensuite appliqué.

Cette technique est principalement utilisée en entretien ultra mince de surface des chaussées, sur des routes à faible et moyen trafic et dépourvues de problèmes structurels.



Points forts :

- Solution d'entretien rapide et économique pour les chaussées
- Adhérence et étanchéité pour la sécurité des usagers
- Traitement de la zone en une journée
- Épaisseur faible (peu de préparation)
- Techniques armées anti-fissures COLAS reconnues COLMAT AF® et COLSAVEBIFIBRE®



2022

MACHINE DE MATÉRIAUX BITUMINEUX COULÉS À FROID

Caractéristiques :

Marque	BREINING	SCHAFFER	BREINING	SCHAFFER	BREINING
Modèle	S-HY 10 000 intégrale	SMS 12000	SREM SP 12000I	SM8000SL	SP 12000I
Etablissement d'affectation	ETABLISSEMENT D'ANGERS	ETABLISSEMENT DE CHATEAUROUX	ETABLISSEMENT DE LA DORDOGNE	ETABLISSEMENT DE LA DORDOGNE	ETABLISSEMENT DE TOULOUSE SUD
Capacité d'émulsion (l)	6200	6500	5000	6500	5000
Capacité de gravillon (m³)	10	12	12	12	12
Capacité dope (l)	500	500	600	500	400
Capacité Ciment (l)	2*300	2*300	2*300	2*300	2*300
Capacité additif (l)	750	500	600	500	600
Capacité eau (l)	3500	4000	4000	4000	4000
Largeur de traîneau (m)	2,5 à 3,8	2,5 à 3,8	2,5 à 3,8	2,5 à 3,8	2,5 à 3,8
Poids (t)	17	38	15	38	38
Largeur (m)	2,5	2,5	2,5	2,5	2,5
Longueur (m)	11	10,14	11	10,14	10,14
Hauteur (m)	3,6	3,69	3,6	3,69	3,69
Fibre de Verre					2 rouleaux

2022

PELLES

La pelle offre une excellente manœuvrabilité pour des travaux de grande envergure tels que : la réalisation de tranchée, le creusement de fondation, les travaux de déblaiement, la démolition, ...



Points forts :

- > Puissance optimale et grande vitesse d'excavation
- > Meilleure mobilité
- > Performance



2022

PELLES

Caractéristiques :

N° GM	D1003020	D1003158	D1002012	D1002082	D1002046	D1020058	
Marque	CATERPILLAR	CATERPILLAR	KOMATSU	CATERPILLAR	KOMATSU	VOLVO	
Modèle	336FL	336E LME	PC340NLC-7	330C	PC350NHRD-8	EC300EL	
Etablissement d'affectation	ETAB. DE FONTENAY LE COMTE	ETAB. DE FONTENAY LE COMTE	ETABLISSEMENT DE QUIMPER	ETABLISSEMENT DU BEARN	SNT	SNT	
Poids (t)	38,1	38,1	34,7	47	34,7	48	
Largeur (m)	3,19	3,19	2,91	3,54	2,91	3,19	
Longueur (m)	11,18	11,18	11,3	11,21	11,3	3,28	
Hauteur (m)	3,65	3,65	3,45	3,34	3,45	3,28	
Poids en transfert (t)	38,1	38,1	38	35,3	38	48	
Longueur en transfert (m)	3,19	3,19	2,91	3,54	2,91	3,44	
Largeur en transfert (m)	11,18	11,18	11,3	11,21	11,3	3,28	
Hauteur en transfert (m)	3,65	3,65	3,45	3,34	3,45	3,28	
Capacité de levage (t)	16	16	15	15,5	15	11,46	
Mobilité au sol	Chenilles	Chenilles	Chenilles	Chenilles	Chenilles	Chenilles	
Profondeur d'excavation max (m)	8,19		6		6	10,71	
Godet			2200 - 2000		2200 - 2000		
Nombre de godets			3		3		
Catégorie de transport	2	2	2	2 ou 3	2	2	
Cabine	ROPS	ROPS	ROPS	ROPS	ROPS	ROPS	

2022

MINI PELLE BROKK

Caractéristiques :

N° GM	D1200245
Marque	BROKK
Modèle	BROKK 90
Etablissement d'affectation	SNT
Poids (t)	1,015
Largeur (m)	0,78
Longueur (m)	2,21
Hauteur (m)	1,21
Poids en transfert (t)	1,015
Longueur en transfert (m)	0,78
Largeur en transfert (m)	2,21
Hauteur en transfert (m)	1,21
Capacité de levage (t)	
Mobilité au sol	Chenilles
Profondeur d'excavation max (m)	
Godet	
Nombre de godets	
Catégorie de transport	2
Cabine	ROPS



50

PELLES EQUIPEES 3D

La pelle offre une excellente manœuvrabilité pour des travaux de grande envergure tels que : la réalisation de tranchée, le creusement de fondation, les travaux de déblaiement, la démolition. La précision de l'asservissement 3D vient améliorer les rendements et l'efficacité.



Points forts :

- > Puissance optimale et grande vitesse d'excavation
- > Meilleure mobilité
- > Performance
- > Asservissement 3D

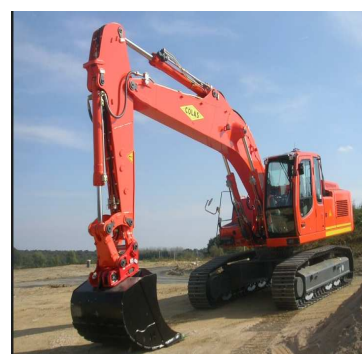

PELLES EQUIPEES 3D

2022

Caractéristiques :

N° GM	D1002794	D1002917	D1003898	D1001799	D1003186	D1003538	D1003694
Marque	VOLVO	CATERPILLAR	CATERPILLAR	CATERPILLAR	KOMATSU	VOLVO	KOMATSU
Modèle	EC480EL	336F	336FLXE	325D	PC290 NLC-11	EC250 ENL	PC210 LCI
Etablissement d'affectation	ETABLISSEMENT DE NANTES SUD	ETABLISSEMENT DE NANTES SUD	RENOROUTE	ETABLISSEMENT DE CHARTRES	ETABLISSEMENT DE BOURGES	ETABLISSEMENT DE LA ROCHELLE	ETABLISSEMENT DE GUINGAMP
Poids (t)	48	38,1	38,1	30	32	28	23
Largeur (m)	3,60	3,19	3,19	3,19	2,99	2,99	2,98
Longueur (m)	12,2	11,18	11,18	10,42	9,89	10,30	9,62
Hauteur (m)	3,38	3,65	3,65	3,20	3,10	3,51	2,99
Poids en transfert (t)	48	38,1	38,1	28,5	29	28	23
Longueur en transfert (m)	12,2	11,18	11,18	10,42	9,89	10,30	9,62
Largeur en transfert (m)	3,60	11,18	11,18	3,19	2,99	2,99	2,98
Hauteur en transfert (m)	3,38	3,65	3,65	3,20	3,10	3,51	2,99
Capacité de levage (t)	21	16	16	16	11	15	7,2
Mobilité au sol	Chenilles	Chenilles	Chenilles	Chenilles	Chenilles	Chenilles	Chenilles
Profondeur d'excavation max (m)	7,4	6	6	6	6,4	6,5	6,6
Godet							
Asservi 3D	Oui	Oui	Non, Pesage et Guidage	Oui	Oui	Oui	Oui
Catégorie de transport	2 ou 3	2	2	2	2	2	1 ou 2
Cabine	ROPS	ROPS	ROPS	ROPS	ROPS	ROPS	ROPS

2022

PELLES EQUIPEES 3D

Caractéristiques :

N° GM	D1020051	D1020037	D1020273	D1003879	D1020026	D1003879	D1003978
Marque	VOLVO	LIEBHERR	CATERPILLAR	HITACHI	LIEBHERR	LIEBHERR	VOLVO
Modèle	ECR 235 EL	R926 COMPACT	320 NEXT GEN	ZX350 LC6	R926 COMPACT	R920 COMPACT	EC250 NL
Etablissement d'affectation	ETABLISSEMENT DE RENNES	ETABLISSEMENT DE LA ROCHE SUR YON	ETABLISSEMENT DE NANTES SUD	ETABLISSEMENT DE NANTES SUD	ETABLISSEMENT DE LORIENT	ETABLISSEMENT DU MANS	ETABLISSEMENT DU SUD 17
Poids (t)	26	26	22	36	26	20	28
Largeur (m)	3.09	2.99	2.98	3.19	2.99	2.80	2.99
Longueur (m)	9.07	9.40	9.50	11.35	9.40	8.30	10.30
Hauteur (m)	3.37	3.1	3.10	3.47	3.1	3.05	3.51
Poids en transfert (t)	26	26	22	36	26	20	
Longueur en transfert (m)	9.07	9.40	9.50	11.35	9.40	8.30	10.30
Largeur en transfert (m)	3.09	2.99	2.98	3.19	2.99	2.80	2.99
Hauteur en transfert (m)	3.37	3.1	3.10	3.47	3.1	3.05	3.51
Capacité de levage (t)	6.7	5.7	6	14	5.7	6	15
Mobilité au sol	Chenilles	Chenilles	Chenilles	Chenilles	Chenilles	Chenilles	Chenilles
Profondeur d'excavation max (m)	6.8	6.70	6.72	6.64	6.70	5.6	6.5
Godet							
Asservi 3D	Oui	Oui	Oui	Oui	Oui	Oui	Oui
Catégorie de transport	1 ou 2	1 ou 2	1 ou 2	2	1 ou 2	1	2
Cabine	ROPS	ROPS	ROPS	ROPS	ROPS	ROPS	ROPS

2022

PELLES EQUIPEES 3D

Caractéristiques :

N° GM	D1020365	D1020366	D1020390	D1020401	D1020417	D1020429	D1020435
Marque	KOMATSU	VOLVO	VOLVO	LIEBHERR	KOMATSU	VOLVO	LIEBHERR
Modèle	PC228 USLC	EC220 EL	EC220 EL	R926 COMPACT	PC228 USLC	EC250 NL	R924 G8
Etablissement d'affectation	ETABLISSEMENT DE QUIMPER	ETABLISSEMENT DE NANTES SUD	ETABLISSEMENT DE LA ROCHE SUR YON	ETABLISSEMENT DE BOURGES	ETABLISSEMENT DE VANNES	ETABLISSEMENT DE CHARTRES	ETABLISSEMENT DES LANDES
Poids (t)	25	22	22	26	25	28	25
Largeur (m)	2.98	2.99	2.99	2.99	2.98	2.99	2.99
Longueur (m)	8.90	9.70	9.70	9.40	8.90	10.30	9.95
Hauteur (m)	3.24	3.1	3.1	3.1	3.24	3.51	3.34
Poids en transfert (t)	25	22	22	26	25		25
Longueur en transfert (m)	8.90	9.70	9.70	9.40	8.90	10.30	9.95
Largeur en transfert (m)	2.98	2.99	2.99	2.99	2.98	2.99	2.99
Hauteur en transfert (m)	3.24	3.1	3.1	3.1	3.24	3.51	3.34
Capacité de levage (t)	8	5.5	5.5	5.7	8	15	8
Mobilité au sol	Chenilles	Chenilles	Chenilles	Chenilles	Chenilles	Chenilles	Chenilles
Profondeur d'excavation max (m)	6	6.3	6.3	6.70	6	6.5	6.93
Godet							
Asservi 3D	Oui	Oui	Oui	Oui	Oui	Oui	Oui
Catégorie de transport	1 ou 2	1	1	1 ou 2	1 ou 2	2	1 ou 2
Cabine	ROPS	ROPS	ROPS	ROPS	ROPS	ROPS	ROPS

2022

COMPACTEURS TERRASSEMENT

Les compacteurs mono bille de terrassement sont particulièrement adaptés pour le compactage de couche de formes des plateformes et des structures routières.



Points forts :

- Arrosage sous pression
- Commutateur variable vibration
- Direction hydrostatique
- Bille large

2022

COMPACTEURS TERRASSEMENT

Caractéristiques :

N° GM	D8300305	D8300339	D8300603	D8301035	D8300710	D8300774	D8300903	D8300957	D8300797	D8301068	D8301145	D8302233
Marque	BOMAG	DYNAPAC	DYNAPAC	CATERPILLAR	AMMANN	HAMM	HAMM	BOMAG	BOMAG	HAMM	CATERPILLAR	HAMM
Modèle	BW 214DH-3	CA 302D	CC 722C	CS 663 EV5	AC110.2N	3518	3518	BW214 DHC-4	BW 216 D-4	3518	CS 583D 3GZ	H13 i
Etablissement d'affectation	ETAB. DE LA ROCHE SUR YON	ETABLISSEMENT DE VANNES	ETABLISSEMENT D'AIRVAULT	ETABLISSEMENT DE CHATEAUROUX	ETABLISSEMENT DE BLAYE	ETABLISSEMENT D'ANGERS	ETABLISSEMENT D'ORLEANS	ETABLISSEMENT DE LA ROCHELLE	ETABLISSEMENT DE LORIENT	ETABLISSEMENT DES LANDES	ETABLISSEMENT DE RENNES	ETABLISSEMENT DE BOURGES
Poids (t)	13,78	14,90	20,6	17	11,6	21,4	21,4	14,4	16,55	21,4	15,3	15,6
Largeur (m)	2,25	2,38	2,43	2,36	2,28	2,39	2,39	2,25	2,3	2,39	2,37	2,30
Longueur (m)	5,61	5,55	5,65	6	5,50	6,21	6,21	5,8	6,12	6,21	5,83	5,96
Hauteur (m)	2,97	2,97	3,33	3,07	3,00	2,98	2,98	2,97	2,97	2,98	3,10	3,07
Diamètres des billes (m)	1,5	1,54	1,57	1,55	1,5	1,60	1,60	1,5	1,5	1,60	1,52	1,5
Type	V3	V3	V3	V3-4	V2	V4	V4	V3	V4	V4	V3	V3
Largeur des billes (m)	2,13	2,13	2,13	2,13	2,15	2,22	2,22	2,13	2,13	2,22	2,13	2,13
Masse Linéique (Kg/cm)	36	38	35	54	33,2	48,6	48,6	42,3 KG	54,9	48,6	46,2	32,1
TANDEM ou MIXTE	MIXTE	MIXTE	MIXTE	MIXTE	MIXTE	MIXTE	MIXTE	MIXTE	MIXTE	MIXTE	MIXTE	MIXTE
Poids en transfert (t)	13,78	14,9	20,6	18	11,6	21,4	21,4	3,72	16,55	21,4	15,3	15,6

2022

COMPACTEUR MIXTE ROUTIER

Les compacteurs mixtes routiers conviendront pour vos gros travaux routiers grâce à leur large bille et leurs pneus.



Points forts :

- Arrosage sous pression
- Commutateur variable vibration
- Direction hydrostatique
- Bille large

COMPACTEUR MIXTE ROUTIER

Caractéristiques :

N° GM	D8301435
Marque	DYNAPAC
Modèle	CC4200C
Etablissement d'affectation	ETABLISSEMENT DE RENNES
Poids (t)	12
Largeur (m)	1.89
Longueur (m)	4.99
Hauteur (m)	2.99
Diamètres des billes (m)	1.3
Type	VX2
Largeur des billes (m)	1,73
Masse Linéique (Kg/cm)	29.5
TANDEM ou MIXTE	MIXTE
Poids en transfert (t)	12

2022

TOUPIES A BETON

La toupie permet de livrer sur le chantier du béton prêt à l'emploi ce qui rend plus facile la réalisation des travaux à base de béton.

La toupie assure avec son bac à rotation le bon brassage du béton pour éviter sa séparation.



Points forts :

- > La facilité d'utilisation du béton prêt à l'emploi
- > La qualité du béton
- > Un gain de temps : le béton livré est directement applicable



2022

TOUPIES A BETON

Caractéristiques :

N° GM	B7500204	B7500060	B7500061	B7500062	B7500065	B7500025	B7500146	B7500110	B7520009	B7500194	B7520025	B7520026	B7520027
Marque	DAF	MERCEDES	MERCEDES	MERCEDES	LIEBHERR	LIEBHERR	RENAULT TRUCKS	RENAULT TRUCKS	LIEBHERR	LIEBHERR	PALFINGER	LIEBHERR	LIEBHERR
Modèle	FADCF85 8X4	3240 9M3 8X4	3236 KN 8X4 9M3	3236 KN 8X4 9M3	HTM 804 LT8 NOCK	KERAX 400 8X4	24FPA2RC 243E33	KERAX 420.32	HTM 905 L/NOCK	MAN - HTM 905 L/NOCK	VOLVO - 8X4 MIXO 7M3+BRA S 24M	VOLVO - 8X4 TOUPIE 9M3 PTC32T HTM904	VOLVO - 8X4 TOUPIE 9M3 PTC32T HTM904
Etablissement d'affectation	ETABLISSEMENT DE LIMOGES	TP MAT	TP MAT	TP MAT	TP MAT	ETABLISSEMENT DU GERS	ETABLISSEMENT PEPIN	TP MAT	TP MAT	ETABLISSEMENT PAYS BASQUE	ETABLISSEMENT PAYS BASQUE	ETABLISSEMENT PAYS BASQUE	ETABLISSEMENT PAYS BASQUE
Capacité de malaxage (m³)	7	8	8	9	9,1	8,5	7	7,5	8,5	9	7	9	9
Capacité de la charge (m³)	7	8	8	9	9,1	8,5	7	7,5	8,5	9	7	9	9
Bras	17	14,09	15	8,6	4,08	17,36	14	13,89	17,36		24		
Poids (t)	17	14,09	15	8,6	4,08	17,36	14	13,89	17,36	32	32	32	32
Largeur (m)	2,5	2,5	2,5	2,5	2,49	2,5	2,5	2,55	2,5	2,5	2,5	2,55	2,55
Longueur (m)	10	10	10	10	6,33	10,5	10	11	10,5	10	10,5	11	11
Hauteur (m)	4	4	4	4	2,47	3,75	3,5	3,5	3,75	3,75	3,75	3,75	3,75

60

2022

MALAXEUR A BETON INTEGRE

- Le camion malaxeur est principalement utilisé pour la fabrication de sables stabilisés au liant hydraulique. Il peut aussi fabriquer des graves ciments ou des bétons.
- Son atout majeur est de pouvoir fabriquer à forte cadence (jusqu'à 400 t/j) et ceci en étant positionné directement sur le chantier.



Points forts :

- > Fabrication directement sur chantier
- > Particulièrement utilisé pour la réalisation de Sable Stabilisés



2022

MALAXEUR A BETON INTEGRE

Caractéristiques :

N° GM	B4500029
Marque	REIMER
Modèle	RA750
Etablissement d'affectation	Agence Des Sables D'Olonne
Puissance	440CV
Largeur de travail (m)	2.5
Poids (t)	32
Largeur (m)	2.5
Longueur (m)	12
Hauteur (m)	5
Débit Production	Maxi 60 m 3/H



2022

ATELIER N°1 RECYCOL

L'Atelier est composé d'une Raboteuse PR750 et d'un élévateur de cordon et malaxeur. Pour le recyclage à froid, possibilité d'appliquer une couche d'accrochage avant la remise en œuvre des matériaux, Mise en œuvre à la niveleuse ou finisseur (possibilité de corriger le profil en long).



Points forts :

- Retraitement en place à froid des chaussées, imperméabilisation du support
- Solution économique, moins de transport de matériaux
- Bilans CO² et énergétique très favorables.

Principe du Novacol :

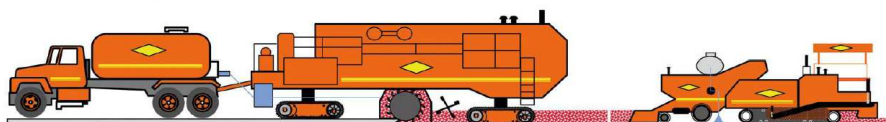

Figure 12 : Schéma de l'atelier Novacol



2022

ATELIER N°2 RECYCOL

L'Atelier est composé d'une Raboteuse Wirtgen W380 Cri avec élévateur de cordon intégré et malaxeur. Le RECYCOL est directement envoyé dans la trémie du finisseur.

Pour le recyclage à froid, mise en œuvre au finisseur (possibilité de corriger le profil en long).



Points forts :

- > Retraitement en place à froid des chaussées, imperméabilisation du support
- > Solution économique, moins de transport de matériaux
- > Bilans CO² et énergétique très favorables.



2022

ATELIERS RECYCOL

Caractéristiques :



	Atelier N°1	Atelier N°1	Atelier N°2
N° GM	E4300037	E3400009	E7020016
Genre	Raboteuse	Releveur de Cordon	Raboteuse / Recycleuse à froid
Marque	CATERPILLAR	CATERPILLAR/ACMAR	WIRTGEN
Modèle	PR750 N	WE 851 B	W380CRi
Etablissement d'affectation	ETABLISSEMENT DE LA DORDOGNE	ETABLISSEMENT DE LA DORDOGNE	ETABLISSEMENT DE LA DORDOGNE
Puissance	760 CV		1054 Cv
Largeur de travail (m)	3 m – 3.8 m	2.5	3,2 - 3,5 - 3,8m
Profondeur de travail (mm)	80 – 200 mm		0 - 350 mm
Poids (t)	45	12	53
Rendement en retraitement	1500 à 5000 m²/ jour		Maxi 7500 m²/jour
Largeur (m)	3	2.8	4,4
Longueur (m)	17.10	5.4	17,45
Hauteur (m)	3.73	3.20	4,14
Poids en transfert (t)	45	12	De 35,1 à 51,6 T
Longueur en transfert (m)	17.10	5.4	15,59
Largeur en transfert (m)	3.18	2.80	De 3 à 4,4
Hauteur en transfert (m)	3.48	3.20	3

2022

Agences et Dispatcheurs

Agence	Adresse	Dispatcheur	Portable	Email
ERCO	RUE DU BOIS BOUQUIN, 37110, CHATEAU RENAULT	BASILE Frederic	06-62-90-41-59	frederic.basile@colas.com
SNT	RUE DES MOTTES, 22440, PLOUFRAGAN	SAULNIER Philippe	06-61-94-18-24	philippe.saulnier@colas.com
TP MAT	LES CARRIERES BATIMENT A RD 2076, 18000, BOURGES	SABOUREAU Wladimir	06-11-03-77-41	vladimir.saboureaux@colas.com
ETABLISSEMENT RENOROUTE	LES CARRIERES BATIMENT A RD 2076, 18000, BOURGES	RENOIR Philippe	06-22-70-61-94	philippe.renoir@colas.com
ETABLISSEMENT D'AIRVAULT	582 Route De Paris 79180 CHAURAY	MANDIN Cédric	06-15-93-69-38	cedric.mandin@colas.com
ETABLISSEMENT BAIE D'ARMOR	RUE DES MOTTES, BP 31, 22440, PLOUFRAGAN	SAULNIER Philippe	06-61-94-18-24	philippe.saulnier@colas.com
ETABLISSEMENT DE BOURGES	LES CARRIERES BATIMENT A RD 2076, 18000, BOURGES	PEGAUD David	06-11-83-30-50	david.pegaut@colas.com
ETABLISSEMENT DE CHARTRES	11 RUE DU 19 MARS 1962, 28630, LE COUDRAY	NERON Benoit	06-60-02-66-84	benoit.neron@colas.com
ETABLISSEMENT DE CHATELLERAULT	ZI SUD DE LA NONNE, BP223, 86102, CHATELLERAULT	LE LETTY Bruno	07-63-79-51-57	bruno.leletty@colas.com
ETABLISSEMENT DE CHATEAUROUX	LES ORANGEONS, 36330, LE POINCONNET	CORMENIER Sandra	02-54-08-10-50	sandra.cormenier@colas.com
ETABLISSEMENT D'ANGERS	ZI - 3 ALLE AU POIRIER, 49000, ANGERS	BORLOT Damien	06-61-00-27-48	damien.borlot@colas.com
ETABLISSEMENT FRAMACAU	LES CARRIERES BATIMENT B RD 2076, 18000, BOURGES	RENOIR Philippe	06-22-70-61-94	philippe.renoir@colas.com
ETAB. DE LA ROCHE SUR YON	ZI DE BELLE PLACE, BD JOSEPH CUGNOT, 85000, LA ROCHE SUR YON	LOIRET Geoffroy	06-98-78-29-04	geoffroy.loiret@colas.com
ETAB. DE FONTENAY LE COMTE	15, RUE MICHEL DUGAST, 85200 FONTENAY LE COMTE	IMBERDIS Frédéric	06-74-68-56-30	frederic.imberdis@colas.com
ETAB. DES SABLES D'OLONNE	14, RUE LOUIS LAGRANGE, 85180 LES SABLES D'OLONNE	LOIRET Geoffroy	06-98-78-29-04	geoffroy.loiret@colas.com
ETABLISSEMENT DE RENNES	LA ROUGERAIE, 35410, DOMLOUP	BOIXEL David	06-61-38-81-48	david.boixel@colas.com

2022

Agences et Dispatcheurs

ETABLISSEMENT DE VANNES	ZI DU PRAT - RUE DUTENOS, BP 310, 56008, VANNES CEDEX	LANGLO Olivier	06-62-95-00-49	olivier.langlo@colas.com
ETABLISSEMENT COTE D'EMERAUDE	1 IMPASSE DU SARRAZIN, ZA ACTIPOLE, 35540, MINAC MORVAN	HERISSON Rémy	06-60-32-84-69	remy.herisson@colas.com
ETABLISSEMENT DE LA CHARENTE	ZONE D'EMPLOI DES AUBREUX, LIEU-DIT FOUR A CHAUD, 16440, ROULLET SAINT ESTEPHE	DEQUOY Alexandre	06-80-34-84-68	alexandre.dequoy@colas.com
ETABLISSEMENT DE LA DORDOGNE	51 ROUTE DE MONTANCEIX, LE PERRIER, 24110, SAINT ASTIER	BOTHELIN Sébastien	06-65-39-77-03	sebastien.bothelin@colas.com
ETABLISSEMENT DE LA ROCHELLE	LIEU DIT LE FIEF DE L'ABBAYE, CS 50002, 17139, DOMPIERRE SUR MER	AUBERT Christophe	06-61-66-29-09	christophe.aubert@colas.com
ETAB. DE LOT ET GARONNE	LD VARENNES, IMPASSE DU PETIT COLAYRAC, 47240, BON ENCONTRE	BEZOS Christelle	06-98-17-27-38	christelle.bezos@colas.com
ETABLISSEMENT DE LIMOGES	ZAC JEAN MONNET, 87920, CONDAT SUR VIENNE	MAZAL Vincent	06-86-68-85-37	vincent.mazal@colas.com
ETABLISSEMENT DE SAINTES	ZI L'ORMEAU DE PIED, 3 RUE DES SIGNAUX, 17100, SAINTES	JOLY David	05-46-05-06-65	david.joly@colas.com
ETABLISSEMENT PEPIN	22 ROUTE DE VILLANDRAUT, CS 30027, 33213, LANGON	DEJESUS Stéphanie	06-61-63-88-03	stephanie.dejesus@colas.com
ETABLISSEMENT DE LORIENT	1 RUE LA LANDE, ZA DE POULVERN, 56550, LOCOAL MENDON	POMME Christèle	06-60-37-36-49	christelle.pomme@colas.com
ETABLISSEMENT DE MERIGNAC	200 Avenue Marcel Dassault 33700 MERIGNAC	BELLEGARDE Nicolas	06-67-14-58-08	nicolas.bellegarde@colas.com
ETABLISSEMENT DE FLOIRAC	126 RUE EMILE COMBE, BP 130, 33270, FLOIRAC	DEJESUS Stéphanie	06-61-63-88-03	stephanie.dejesus@colas.com
ETABLISSEMENT DES LANDES	ZA DE LA FAISANDERIE, 461 ALL LAGACE, 40090, SAINT AVIT	LAILHEGUE Frédéric		Frederic.lailhegue@colas.com
ETABLISSEMENT DE LA BRIONNE	4 ROUTE DE L'USINE, 23000, LA BRIONNE	MAZAL Vincent	06-86-68-85-37	vincent.mazal@colas.com
ETABLISSEMENT DU BEARN	AVENUE ALFRED NOBEL, 64000, PAU	PEREUILH Laure	06-68-22-96-66	laure.pereuilh@colas.com

Agences et Dispatcheurs

2022

ETABLISSEMENT DE LA COTE BASQUE	Parc d'activité de Lahonce, Rue Errecart 64990, LAHONCE	PEREUILH Laure	06-68-22-96-66	laure.pereuilh@colas.com
ETABLISSEMENT DE RODEZ	ZI DE CANTARANNE, 135 RUE DES METIERS, 12850, ONET LE CHATEAU	DUVAL Violette		violette.duval@colas.com
ETABLISSEMENT DU MANS	ROUTE DE PARIS, 72470, CHAMPAGNE	MAUGER Jean Charles	06-60-58-57-55	jeancharles.mauger@colas.com
ETABLISSEMENT DU GERS	ZI DU FAGIA, 32190, VIC FEZENSAC	BEZOS Christelle	06-98-17-27-38	christelle.bezos@colas.com
ETABLISSEMENT DE TOULOUSE SUD	572 CHEMIN DES AGRIES, 31860, LABARTHE SUR LEZE	BOURGMAYER Nicolas	06-64-47-56-10	nicolas.bourgmayer@colas.com
ETABLISSEMENT DE VARILHES	ROUTE DE FOIX, 09120, VARILHES	NAVASSE Corentin	07-64-57-34-23	corentin.navasse@colas.com
ETABLISSEMENT D'ORLEANS	180 RUE DES BRUYERES, ZI DE LA SAUSSAYE ST CYR EN VAL, 45075, ORLEANS CEDEX 2	CHATEIGNER Franck	06-60-28-20-06	franck.chateigner@colas.com
ETABLISSEMENT DE QUIMPER	4 RUE DE RONTGEN, ZI DE KERNEVEZ, 29000, QUIMPER	MARCHAND Arnaud	06-61-60-29-23	arnaud.marchand@colas.com
ETABLISSEMENT DE NANTES SUD et GADAI	LA GORSONNIERE 44116 VIEILLEVIGNE	BOURCIER Freddy	06-61-30-24-77	freddy.bourcier@colas.com
ETABLISSEMENT DE NANTES NORD et SAINT- NAZAIRE	9 Rue Alfred Kastler ZI DE BRAIS 44600 SAINT NAZAIRE	DE REU Armand	06-99-22-69-76	arnaud.dereu@colas.com
ETABLISSEMENT DE TOURS	2-6 RUE DE LA PLAINE, ZI LES GAUDIERES, 37390, METTRAY	JARRY Sandra	06-61-35-66-45	sandra.jarry@colas.com
ETABLISSEMENT DE GUINGAMP	Rue du pavillon bleu 22970 PLOUMAGOAR	SAULNIER Philippe	06-61-94-18-24	philippe.saulnier@colas.com
ETABLISSEMENT DU SUD 17	3, rue des Signaux 17100 SAINTES	JOLY David	06-61-30-29-01	david.joly@colas.com
ETABLISSEMENT DE BLAYE	202 Route De Paris 33910 SAINT DENIS DE PILE	GALLINEAU Sébastien	06-59-12-76-20	sebastien.gallineau@colas.com
ETABLISSEMENT DE NIORT	582 Route De Paris 79180 CHAURAY	MANDIN Cédric	06-15-93-69-38	cedric.mandin@colas.com
ETABLISSEMENT DE POITIERS	22, rue Marcel Dassault ZI de Larnay 86580 BIARD	TEXIER Laurent	06-61-68-57-87	Laurent.texier@colas.com

Agences et Dispatcheurs

GRAVIERES SARRAZY	2 Chemin De Beau Chêne 33250 CISSAC MEDOC	BELLEGARDE Nicolas	06-67-14-58-08	nicolas.bellegarde@colas.com



2022



Pascal LOHEAC

Portable : 06 60 56 39 28
pascal.loheac@colas.com







SOMMAIRE

1 COLAS

1.1 IMPLANTATION AGENCE 3-4-5

2 ETABLISSEMENT DE LA CHARENTE

2.1 QUELQUES CHIFFRES 6-7-8-9
 2.2 ORGANIGRAMME 11
 2.3 EFFECTIF 12-13-14-15
 2.4 PARC MATÉRIEL 16-17
 2.5 COORDONNEES 18



PRESENTATION COLAS FRANCE - ETABLISSEMENT DE LA CHARENTE - NOV 2022

2

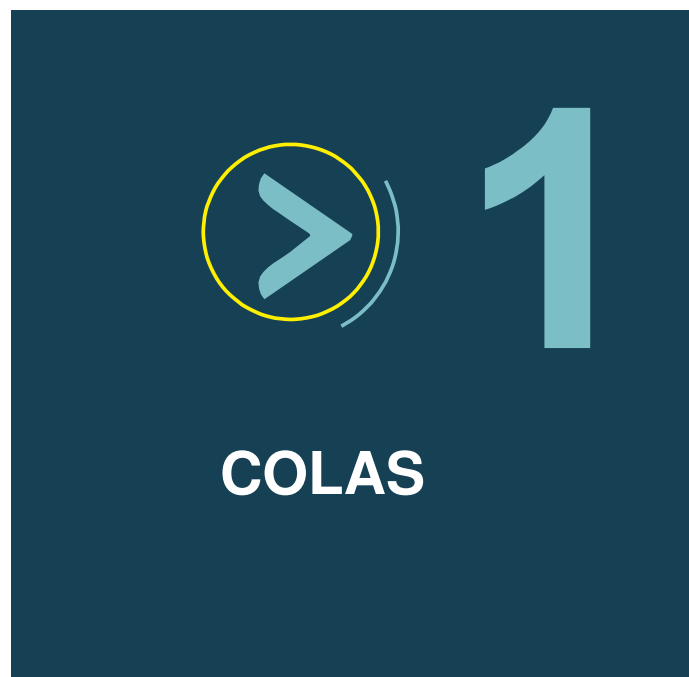

RUFFEC – GIRATOIRE RD 740 – 2022

Modification de l'anneau du giratoire RD740/RD212



PRESENTATION COLAS FRANCE - ETABLISSEMENT DE LA CHARENTE – NOV 2022





1.1

IMPLANTATION AGENCE



PRESENTATION COLAS FRANCE - ETABLISSEMENT DE LA CHARENTE - NOV 2022



COLAS

CARTE CHARENTE

AGENCE CHARENTE-

SECTEUR DE

COGNAC 2023

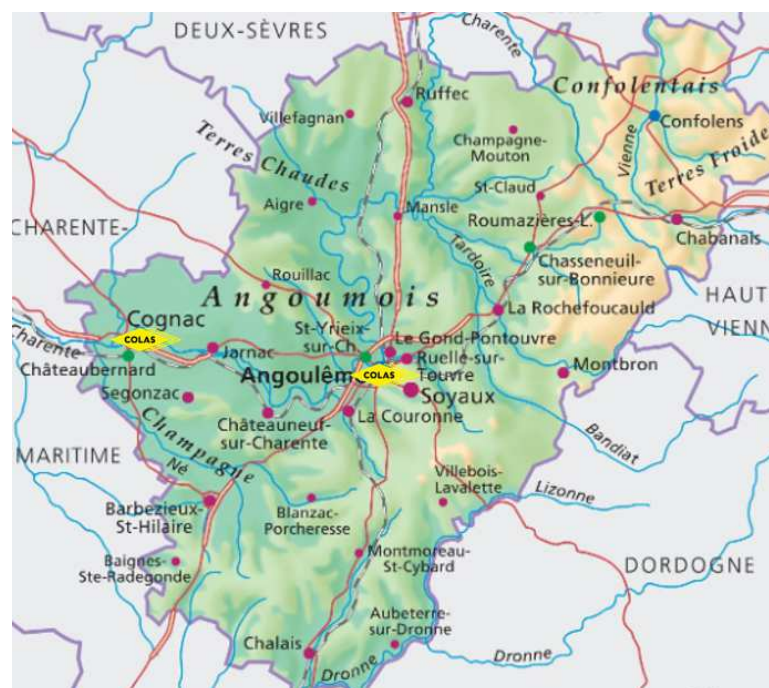

PRÉSENTATION COLAS FRANCE - ÉTABLISSEMENT DE LA CHARENTE - NOV 2022

5 >



ETABLISSEMENT DE LA CHARENTE



Base Aérienne de Cognac-Châteaubernard-2016

Rèfection de la piste secondaire et du taxiway Kilo de la base
Aérienne 709 de Cognac-Châteaubernard en Charente



PRESENTATION COLAS FRANCE - ETABLISSEMENT DE LA CHARENTE - NOV 2022

5 >



2.1

QUELQUES CHIFFRES



PRESENTATION COLAS FRANCE - ETABLISSEMENT DE LA CHARENTE - NOV 2022

6 >

ETABLISSEMENT DE LA CHARENTE

QUELQUES CHIFFRES 2022

- **Implantée en Charente depuis 1971**
- **Environ 20 M€ de chiffre d'affaires annuel**
- **100 collaborateurs dont :**
 - 63 Compagnons
 - 28 ETAM
 - 9 Cadres
- **Plus de 200 chantiers réalisés chaque année**



Roullet-St Estèphe – 2020
Création voie de desserte Zone du PESA



PRESENTATION COLAS FRANCE - ETABLISSEMENT DE LA CHARENTE - NOV 2022

ETABLISSEMENT CHARENTE

2 SITES 2023



Agence de CHARENTE comprenant :

- Direction
- Service administratif
- Bureau d'Etudes
- Atelier
- Dépôt
- Laboratoire régional
- Plate-forme de transit de matériaux
- Exploitation (3 conducteurs de travaux)
- 12 équipes



Secteur de COGNAC comprenant :

- Exploitation (1 conducteur de travaux)
- 3 équipes



Roullet-St Estèphe – 2020
Création d'un giratoire



PRESENTATION COLAS FRANCE - ETABLISSEMENT DE LA CHARENTE - NOV 2022

8

COLAS TRAVAUX 2022 CHARENTE

Chantiers	CA	Catégorie Chantier
CD16 - ENDUITS SUPERFICIELS 2022	1 831 561	Travaux routiers
CA GRAND COGNAC-TRAVAUX DE VOIRIE - FDAC 2021	1 389 474	Travaux routiers
CD16- ENDUITS SUPERFICIELS 2021	1 206 425	Travaux routiers
HENNESSY - BAS BAGNOLET-ELARGISSEMENT VOIRIE ET BASE VIE	1 269 556	VRD - Batiments d'Activité
ST AMANT DE BOIXE-RECONSTRUCTION INTERMARCHÉ	622 467	VRD - Batiments d'Activité
COEUR DE CHARENTE-CONTRAT CADRE (4 ans)	539 728	Travaux routiers
LA COURONNE-CD16-RD910PISTE CYCLABLE ET AMGT PIETIONS GIRATOIRES	521 436	Travaux routiers
PAF TASSEL PRIVES 2022	558 597	Travaux routiers
SALIGNAC-CONSTRUCTION CHAI VINIFICATION	448 524	VRD - Batiments d'Activité
CHARENTE LIMOUSINE - FDAC 2021 - LOT 2 PARTIE SUD	463 598	Travaux routiers
CNE JARNAC - AMENAGEMENT RUE DE LAUMONERIE -	408 782	Amenagements Urbains
FLEAC-RD72-REPRISE CHAUSSEE ET ENROBE GIRATOIRES BADOIRS ET BOISDON	396 053	Travaux routiers
DEPARTEMENTS CHARENTE-ENTRETIEN CHAUSSEE TECHNIQUES A FROID	393 838	Travaux routiers
CHARENTE LIMOUSINE -FDAC 2022	371 160	Travaux routiers
CHAMPNIERS-CD16-AMENAGEMENT GIRATOIRE RD23/RD37	375 783	Travaux routiers
ANGOULEME-MS 24- RUE BOURDOISEAU-ST ROCH-GUY PASCAUD	371 530	Amenagements Urbains
BOUTIERS ST TROJAN-AMENAGEMENT RUE ET QUARTIER DES ECOLES	308 643	Amenagements Urbains
VILLE DE COGNAC - RUE DE MARGNAN	345 592	Amenagements Urbains
CNE ROULLET - TRAVAUX VOIRIE 2022-2023 - RECONDUCTION 01	342 600	Travaux routiers
CNE PUYREUX - AMENAGEMENT BOURG - TC2	225 491	Amenagements Urbains
ROULLET -TX AMENAGEMENT VOIRIE - 2021-2024	261 108	Travaux routiers
CHATEAUBERNARD-VOIE NOUVELLE ET EQUIPEMENTS	213 361	Amenagements Urbains
PAF DACKOW PUBLIC 2022	238 549	Travaux routiers
CHATEAUBERNARD-AMENAGEMENT RUE COMMANDERIE	201 635	Amenagements Urbains
PAF TASSEL PRIVE 2021	216 967	Travaux routiers
VILLE DE COGNAC - RUE WEYLAND -	209 220	Amenagements Urbains
ROULLET -LUXEL -TX PREPARATOIRES PHOTOVOLTAIQUES	151 380	Travaux spécifiques
BARBEZIEUX-LECLERC-VOIE LIAISON	170 524	Travaux routiers
SIGOGNE-CONSTRUCTION 2 CHAIS -VIGNOBLES ROY	186 527	VRD - Batiments d'Activité
SALLES D'ANGLES - SCI CHAIS DU PONT NEUF - CHAIS N°02 ET 03	183 430	VRD - Batiments d'Activité



PRESENTATION COLAS FRANCE - ETABLISSEMENT DE LA CHARENTE - NOV 2022

10

COLAS

IMPLANTATION TRAVAUX 2022

DIRECTION REGIONALE POITOU
CHARENTES LIMOUSIN



Jean-Baptiste Oliver
Poitou Charentes Limousin

RÉGIONS

- Bretagne
- Pays de la Loire
- Centre
- Poitou Charentes Limousin
- Aquitaine
- Midi Pyrénées



PRESENTATION COLAS FRANCE - ETABLISSEMENT DE LA CHARENTE - NOV 2022



2.2

ORGANIGRAMME



PRESENTATION COLAS FRANCE - ETABLISSEMENT DE LA CHARENTE - NOV 2022

12 >

ORGANIGRAMME

ETABLISSEMENT DE LA CHARENTE 2023

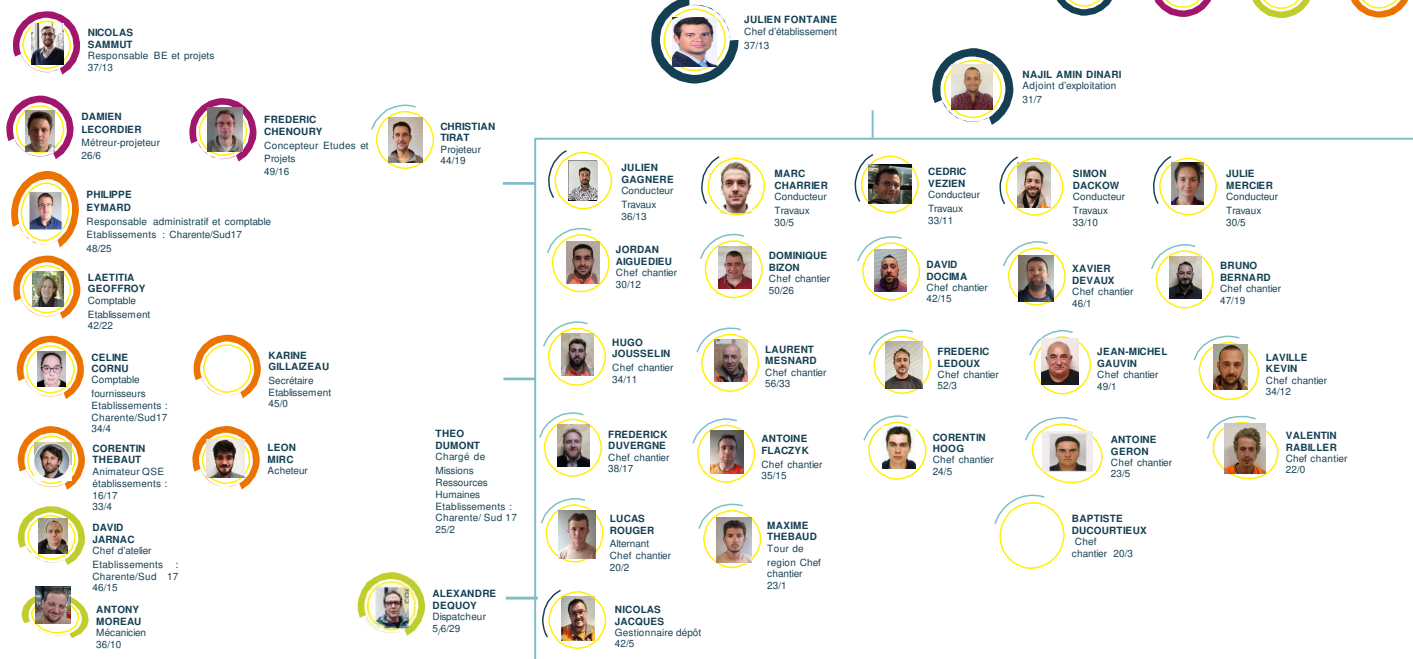

PRESENTATION COLAS FRANCE - ETABLISSEMENT DE LA CHARENTE - SEPTEMBRE 2023

13



2.3

EFFECTIFS



PRESENTATION COLAS FRANCE - ETABLISSEMENT DE LA CHARENTE - NOV 2022

14 >

LISTE DU PERSONNEL

FONCTION/ANCIENNETÉ/STATUT 2023

CATEGORIE	Noms - Prénoms	Fonctions
	FONTAINE Julien	CHEF ETABLISSEMENT
Sous-total :	1	
	DINARI Najil	ADJOINT D'EXPLOITATION
Sous-total :	1	
	DUMONT Théo	RH
Sous-total :	1	
ADMINISTRATIF	GILLAZEAU Karine	SECRETAIRE ETABLISSEMENT (INTERIMAIRE)
	CORNU Céline	COMPTABLE FOURNISSEURS
	GEOFFROY Laetitia	COMPTABLE ETABLISSEMENT
	EYMARD Philippe	RAC
Sous-total :	4	
BUREAU D'ETUDES	CHENOURY Frédéric	CONCEPTEUR ETUDES ET PROJET
	LECORDIER Damien	GEOMETRE TOPOGRAPHE
	TIRAT Christian	PROJETEUR
	SAMMUT Nicolas	RESPONSABLE BUREAU D'ETUDES
Sous-total :	4	
	CHARRIER Marc	CONDUCTEUR TRAVAUX
	DACKOW Simon	CONDUCTEUR TRAVAUX
	GAGNERE Julien	CONDUCTEUR TRAVAUX
	MERCIER Julie	CONDUCTEUR TRAVAUX
	VEZIE Cedric	CONDUCTEUR TRAVAUX
Sous-total :	5	
	DUCOURTIEUX Baptiste	CHEF DE CHANTIER
	RABILLER Valentin	CHEF DE CHANTIER
	ROUGER Lucas	ALTERNANT CHEF DE CHANTIER
	THEBAUD Maxime	TOUR DE REGION CHEF CHANTIER
Sous-total :	4	
MATÉRIEL	DEQUOY Alexandre	DISPATCHEUR
	JARNAC David	CHEF ATELIER DE REPARATION
	MOREAU Anthony	MECANICIEN
Sous-total :	3	
DEPOT	JACQUES Nicolas	GESTIONNAIRE DE DEPOT



PRESENTATION COLAS FRANCE - ETABLISSEMENT DE LA CHARENTE - NOV 2022

15 >

LISTE DU PERSONNEL

FONCTION/ANCIENNETÉ/STATUT 2023

CATEGORIE	Noms - Prénoms	Fonctions
CHEFS DE CHANTIERS	AIGUEDIEU Jordan	CHEF CHANTIER
	BERNARD Bruno	CHEF CHANTIER
	BLIN Théo	CHEF CHANTIER
	BIZON Dominique	CHEF CHANTIER
	DEVAUX Xavier	CHEF CHANTIER
	DO CIMA David	CHEF CHANTIER
	DUVERGNE Frederick	CHEF CHANTIER
	FLACZYK Antoine	CHEF CHANTIER
	GAUVIN Jean Michel	CHEF CHANTIER
	GERON Antoine	CHEF CHANTIER
	HOOG Corentin	CHEF CHANTIER
	JOUSSELIN Hugo	CHEF CHANTIER
	LAVILLE Kévin	CHEF CHANTIER
	LEDOUX Frédéric	CHEF CHANTIER
	MESNARD Laurent	CHEF CHANTIER
Sous-total :	15	
CHEFS D'EQUIPES	DE ALBUQUERQUE FIGUEIREDO Carlos	MAITRE COMPAGNON
	GENIN Frédéric	CHEF D'EQUIPE
Sous-total :	2	
CHAUFFEURS P.L	DENIS Jean-Luc	CHAUFFEUR PL
	DESLIAS Régis	CHAUFFEUR PL
	DOUHAUD Joel	CHAUFFEUR PL
	LABLANCHE Arnaud	CHAUFFEUR PL
	MENAGER Jean-Philippe	CHAUFFEUR PL
	RAYNAUD Jean-Jacques	CHAUFFEUR PL
	SAKER Hocine	CHAUFFEUR PL
	VRIGNAUD Jean-Paul	CHAUFFEUR PL
	VRIGNON Thierry	CHAUFFEUR PL
Sous-total :	9	



PRÉSENTATION COLAS FRANCE - ÉTABLISSEMENT DE LA CHARENTE - NOV 2022

16 >

LISTE DU PERSONNEL

FONCTION/ANCIENNETÉ/STATUT 2023

CATEGORIE	Noms - Prénoms	Fonctions
CONDUCTEURS D'ENGINS	ANTONA Christophe	CONDUCTEUR D'ENGINS
	BAGUENARD Mickael	CONDUCTEUR D'ENGINS
	BELLOT Jean-Francois	CONDUCTEUR PELLE
	BERRY Julien	CONDUCTEUR REPANDEUSE
	BRAUD LAVERGNE Benoît	CONDUCTEUR D'ENGINS
	BROTHIER Fabien	CONDUCTEUR D'ENGIN
	COCARD Philippe	CONDUCTEUR D'ENGIN
	DEBORDE Frédéric	CONDUCTEUR D'ENGINS
	DELAGE Samuel	CONDUCTEUR D'ENGINS
	DOUX Guillaume	CONDUCTEUR D'ENGINS
	FEUGNET Christophe	CONDUCTEUR FINISSEUR
	FREDON Christopher	CONDUCTEUR D'ENGINS
	GENDRINEAU Laurent	CONDUCTEUR NIVELEUSE
	GEORGET Nicolas	CONDUCTEUR D'ENGIN
	GUIBERT Eddy	CONDUCTEUR D'ENGIN
	GUIONET Stéphane	CONDUCTEUR D'ENGINS
	JOSEPH Wesley	CONDUCTEUR D'ENGIN
	LABORDERIE Jean	CONDUCTEUR D'ENGIN
	LONGUETEAU Philippe	CONDUCTEUR DE CYLINDRE
	METAYER Thomas	CONDUCTEUR D'ENGINS
	MONTRIGNAC Baptiste	CONDUCTEUR D'ENGINS
	MOREAU Olivier	CONDUCTEUR D'ENGINS
	RULLAND Didier	CONDUCTEUR D'ENGINS
	TAUPIN Yannick	CONDUCTEUR D'ENGINS
	TESSERON Alexis	CHAUFFEUR REPANDEUSE
	TESSIER Thomas	CONDUCTEUR D'ENGINS
	TEXIER Franck	CONDUCTEUR REPANDEUSE
	TRIBOT Alain	CONDUCTEUR FINISSEUR
Sous-total :	28	



PRÉSENTATION COLAS FRANCE - ÉTABLISSEMENT DE LA CHARENTE - NOV 2022

17 >

LISTE DU PERSONNEL

FONCTION/ANCIENNETÉ/STATUT 2023

CATEGORIE	Noms - Prénoms	Fonctions
MAÇONS	BARCOUZAREAUD Mathieu	MAÇON
	DE OLIVEIRA Christophe	MAÇON VRD
	GOMES Jean Francisco	MAÇON VRD
	HAMICHE Farid	MAÇON VRD
	LORCA Jean-Sébastien	MAÇON VRD
	MAUBOIS Frédéric	MAÇON VRD
	MCOLO Hamada	MAÇON VRD
	PEDRONI Stéphane	MAÇON VRD
	REGEON Stéphane	MAÇON VRD
	ROY Jean-Philippe	MAÇON VRD
	TAGUEB Lounis	MAÇON VRD
	THIMONET Grégory	MAÇON VRD
Sous-total :	12	
OUVRIERS ROUTIERS	ADDAOUDI Mohamed	OUVRIER ROUTIER
	AFGOUN Eric	OUVRIER VRD
	BEAUDOUT Emile	OUVRIER ROUTIER
	BRION Stéphane	OUVRIER ROUTIER
	DINDINAUD Léo	OUVRIER ROUTIER
	FAURE Mickaël	REGLEUR FINISSEUR
	HUGUET Stéphane	OUVRIER VRD
	LAGIER Alain	OUVRIER VRD
	MAYO Carlos	OUVRIER ROUTIER
	MERLE Lionel	OUVRIER VRD
	MESNIER Gérard	OUVRIER ROUTIER
	NIANE Pascal Amadou	OUVRIER ROUTIER
	PELABON Sébastien	OUVRIER VRD
	REVERSEAU Jean Pierre	OUVRIER VRD
	ROMAIN Julien	OUVRIER VRD
	TRIBOT Axel Thomas	OUVRIER ROUTIER
Sous-total :	16	
TOTAL GENERAL :	103	



PRÉSENTATION COLAS FRANCE - ÉTABLISSEMENT DE LA CHARENTE - NOV 2022

18 >



2.4

PARC MATERIEL



PRESENTATION COLAS FRANCE - ETABLISSEMENT DE LA CHARENTE - NOV 2022

19 >

PARC MATERIEL

DESIGNATION/MODELE/MARQUE 2023

N° GM	DESIGNATION	MODELE	MARQUE	N°SERIE	M E S	IMMAT	TITULAIRE
0800176	ELEVATEUR FOURCHES MOT. ELECT.	C250H	AUSA	20679021	27/11/2017		DEROT ROULLET
D1002313	PELLE S/PNEUS 18 A 21T	A316	LIEBHERR	104056478	14/06/2011		DEBORDE
D1002497	PELLE S/PNEUS 18 A 21T	A904C	LIEBHERR	WHL21005AZK061306	19/04/2012		BELLLOT
D1002611	PELLE S/PNEUS 21 A 25T	A920	LIEBHERR	WLH21179JZK068220	01/08/2013		RULLAND
D1002815	PELLE S/PNEUS 18 A 21T	A914	LIEBHERR	WLH21188CZK077113	26/11/2014		MOREAU
D1003177	PELLE HYDRAULIQUE STANDARD	A910	LIEBHERR	WLH21186AZK090730	14/10/2016		BROTHER
D1003332	PELLE S/PNEUS 12 A 18T	A914	LIEBHERR	WLH21507ZK093127	06/03/2017		DOUX
D1003887	MIDI PELLE S/PNEUS	TB295W	TAKEUCHI	190300762	11/02/2019		DELAGE
D1003977	PELLE HYDRAULIQUE STANDARD	EC250NL	VOLVO TP	323341	19/11/2019		TAUPIN
D1200520	MECALAC	12MTX	MECALAC	CJ0045957	07/09/2018		BRAUD LAVERGNE
D2000853	CHARGEUSE PELLETEUSE	432F	CATERPILLA	CAT0432FVHW/P01951	15/11/2018		COCARD
D3101400	CHARGEUSE PNEUS COMPACTE	908VERSIONSTD	CATERPILLA	0TAR01518	20/06/2008		DEPOT COGNAC
D3102379	CHARGEUSE PNEUS	930M	CATERPILLA	KTG02013	01/09/2016		JACQUES
D8100245	COMPACTEUR/PNEUS	PS3008	CATERPILLA	04PN00671	10/08/2004		BAUDOUT
D8100288	COMPACTEUR/PNEUS	BW27RH	BOMAG	101538111019	04/12/2007		MERLE
D8300774	COMPACTEUR TERRASSEMENT MONO	BW216D4	BOMAG	101582621029	13/04/2005		BAGUENARD
D8302081	TANDEM VIBRANT 8 A 10T	WGHW-H246	HAMM	H2460038	21/07/2017		GEORGET
E3000940	FINISSEUR AUTOM. POUR ENROBES	P7820C	VOLVO TP	710163	24/02/2017		TRIBOT
E5120078	REPADEUSE		ACMAR	VY2XTYOC8NB395187	20/02/2023	GM-231-FH	TEXIER
E5100443	REPADEUSE	REPADEUSE4173000L	ACMAR	VF644AC000013352	15/06/2005	CM558DX	BERRY
E5400381	GRAV PORTE HYDROPNEU	GPB14000	SECMAIR	21728	29/11/1999		P2102397
E5400384	GRAV PORTE HYDROPNEU	GPB14000	SECMAIR	22176	08/10/2001		P2100859
E5400762	GRAV PORTE HYDROPNEU	GPB14000	SECMAIR	22786	10/08/2004		P2101510
E5400800	GRAVIL SECMAIR GPB 1400	GRAVIL SECMAIR GPB 1400	SECMAIR	23068	06/06/2005		P2102034
E5400859	GRAV PORTE HYDROPNEU	VEYMONT	SECMAIR	23383	01/05/2006		P2001800
E5400951	GRAVILLONNEUR VEYMONT	GRAVILLONNEUR VEYMONT	SECMAIR	4008046	06/06/2008		P2102367
E5400958	GRAV PORTE HYDROPNEU	VEYMONT	SECMAIR	4008021	27/06/2008		P2002080
E5401161	GRAVILLONNEUR PORTE	GPB 14000	SECMAIR	SEC4317031	03/04/2017		P2103366
E5401199	GRAVILLONNEUR PORTE	GPB14000	SECMAIR	4318092	23/11/2018		P2103545
P0403664	VEHICULE SOCIETE	CLIODO90EC02	RENAULT	VF15R0IOASS118037	10/05/2016	EC997BD	LECORDIER
P1005024	FOURGONNETTE	KANGODOC090	RENAULT	VF1FW58B550001338	20/12/2013	DB357PK	JACUES N.
P1005545	FOURGONNETTE	PARTNERL1H1BLUEHD100	PEUGEOT	VF37M9HFOFJ810648	03/11/2015	DX624BX	DO CIMA
P1020346	FOURGONNETTE	BERLINGO	CITROEN	VF77B9HFOFJ751959	16/09/2015	DV-450-TP	CHENOURY
P1202197	CAMIONNETTE	MASTERCCABINER3500RUL4DC125	RENAULT	VF1VB76449538826	18/11/2013	DA222MT	TRIBOT ALAIN
P1202198	CAMIONNETTE	MASTERCCABINER3500RUL4DC125	RENAULT	VF1VB76449538807	18/11/2013	DA208MT	PANNEAUX END.
P1201703	CAMIONNETTE	IVECO DAILY LAIT DE CHAUX	IVECO	ZFCF35A8005689620	20/09/2007	924Y117	ENROBES
P1506711	FOURGON	MASTERL2H2	RENAULT	VF1FDC2H638662970	11/12/2007	6718VB87	PEREIRA F.
P1509519	FOURGON	MASTERL2H2	RENAULT	VF1MAF2BC46871052	28/03/2012	CD353FX	VI LIAISON
P1509560	FOURGON	MASTERL2H2	RENAULT	VF1MAF2BC46871053	24/05/2012	CF779NN	HOOG
P1510210	FOURGON	MASTERF3500L2H2DC125	RENAULT	VF1MAF4DC49525828	14/11/2013	DA332KN	BLIN Th.
P1510211	FOURGON	MASTERF3500L2H2DC125	RENAULT	VF1MAF4DC49526046	03/12/2013	DB246AF	BIZON
P1510314	FOURGON	MASTERF3500L2H2DC125	RENAULT	VF1MAF4DC49542023	14/11/2013	DA390KN	LAVILLE K.



PRESENTATION COLAS FRANCE - ETABLISSEMENT DE LA CHARENTE - NOV 2022

PARC MATERIEL

DESIGNATION/MODELE/MARQUE 2023

N° GM	DESIGNATION	MODELE	MARQUE	N°SERIE	M.E.S	MMAT	TITULAIRE
P151290	FOURGON	MASTER F3500 L2H2 DCI 125	RENAULT	VF1MAF45C53489818	01/02/2016	B2099HY	DEVALU J.
P1512225	FOURGON	MASTER	RENAULT	VF1MA000258289209	25/10/2017	EB599NH	GERON A.
P1512664	FOURGON	MASTERF3500L2H2DCI130	RENAULT	VF1MA000858089872	24/10/2017	EB875NH	MESNARD
P1512665	FOURGON	MASTERF3500L2H2DCI130	RENAULT	VF1MA000358089861	24/10/2017	EB213MM	BERNARD
P1512709	FOURGON	EXPERTL2HD120	PEUGEOT	VF3VFAHKHH2047157	21/06/2017	EN490ML	DUVERGNE
P1514492	FOURGON	MASTERL2H2	RENAULT	VF1MA000363166288	28/06/2019	FH760LZ	MOREAU
P1514978	FOURGON	MASTERL2H2	RENAULT	VF1MA000664599744	03/06/2020	FQ-176-ES	LEDOUX
P1514980	FOURGON	MASTERL2H2	RENAULT	VF1MA000664599680	01/12/2021	FQ-773-ER	A. FLACZYK
P1514981	FOURGON	MASTERL2H2	RENAULT	VF1MA000364599720	01/12/2021	FQ-211-ES	M. JOUSSELIN
P1514982	FOURGON	MASTERL2H2	RENAULT	VF1MA000164599649	01/12/2021	FQ-825-ER	GALVIN
P2001800	CAMION 10T 4x2	XERA4380	RENAULT VI	VF634VP0001000102	24/04/2006	EN215H2	WIRON
P2002080	CAMION 10T 4x2	XERAX370 190kW	RENAULT VI	VF634AP0000000057	26/06/2008	EN-268-N2	VRIGNON
P2002473	CAMION 10T 4x2 PTC+RET	F114780	VOLVO TRUC	VY27V1A24Z71000132	08/04/2015	NO711M	TRIBOT Axel
P2003061	CAMION 10T 4x2	D14	RENAULT	VF640B0H000003612	07/03/2017	EN484PA	MEGEON
P2101510	CAMION 18T 8x4	35413FFDK3K	MAN	WMAH36Z94M395280	10/08/2004	EN643NT	TESSERON
P2102034	CAMION 18T 8x4	TGA35400BB	MAN	WMAH37Z297MA700036	07/12/2006	EN480NT	DESJAS
P2102124	CAMION 15T GRUE 6x4	XERAX410 26	RENAULT VI	VF634BP0000001495	15/08/2007	EN27ANE	DENIS JULUC
P2102367	CAMION 15T 6x4	TGS33.360BB	MAN	WMA26SZ208M514958	27/06/2008	EN511NT	MOUSSENI ANLI
P2102389	CAMION 18T 8x4	FM8444TRH	VOLVO TRUC	VY21S02G78A675459	10/09/2008	EN235N2	VRIGNAUD
P2102397	CAMION 18T 8x4	TGA	MAN	WMA37SZ298M514846	22/09/2008	EN452NT	SAKER
P2103386	CAMION 15T 6x4	E380	RENAULT VI	VF630N160HP0001151	03/03/2017	EN398M2	LABLANCHE
P2003545	CAMION 3 ESSEUX ET PLUS	F964	VOLVO TRUC	VY2922008800679	26/02/2019	FS-860-4-8	LABRIERRE
P2003315	TRACTEUR 4x2	PREMIUMLANDER460.19	RENAULT VI	VF624PP0000042068	26/01/2011	B598MVL	ROMAIN JULIEN
P2001922	CAMION MAN TGS 18.500 4X2 BLS	TGS 500	MAN	WMA08SZ4LM775152	08/02/2018	ET-782-XB	VENAGER
P2001928	TRACTEUR 2 ESSEUX	TGS18.470BLS	MAN	WMA10SZ2XLM849557	16/12/2019	FM815UH	RAYNAUD
P4400834	BREM PORTE ENGIN	S8132SPM	KAISER	VHR5450JF32C00146	16/12/2002	EN416NT	
P4401613	BREM BENNE	MULTIRUNNER	RENALU	VH1C33CS8601000119	18/12/2006	EN261N2	ROMAIN JULIEN
P4401998	BREM PORTE ENGIN	BREM PTE ENGIN 3 ESSEUX	FAYMONVIL	YAF7L309100009594	03/03/2009	7343VR16	
P4500114	BREM CITERNE	EPH 6E	RINCHEVAL	883	19/07/1978	CF701PF	
P4800281	SEMI REMORQUE 3 ESSEUX	SKI 24 SLO6	SCHMITZ	W5K00000001311569	23/09/2019	FJR02WN	RAYNAUD
K1100491	CONSTRUCTION MOBILE METAL	M5217-4	FEMIL	18-285	27/11/2017		BIZON
K1100492	CONSTRUCTION MOBILE METAL	M5217-4	FEMIL	18-284	27/11/2017		AIGUEDEU
K1100499	CONSTRUCTION MOBILE METAL	M5217-4	FEMIL	18-283	27/11/2017		DEVALU
K2101119	ROULOTTE CHANTIER DEPLACABLE	M5217-4 S BERCE	FEMIL	15-219	27/11/2015		MOOG
K2101120	ROULOTTE CHANTIER DEPLACABLE	M5217-4 S BERCE	FEMIL	15-218	27/11/2015		GERON
K2101121	ROULOTTE CHANTIER DEPLACABLE	M5217-4 S BERCE	FEMIL	15-217	27/11/2015		DUVERGNE
K1120076	CONSTRUCTION MOBILE METAL	MC5200-BERCEE-014	FEMIL	22-423	01/02/2022		MUNSCHE C.
K1120077	CONSTRUCTION MOBILE METAL	MC5200-BERCEE-014	FEMIL	22-424	01/02/2022		A. FLACZYK
K1120078	CONSTRUCTION MOBILE METAL	MC5200-BERCEE-014	FEMIL	22-425	01/02/2022		GALVIN
K1120079	CONSTRUCTION MOBILE METAL	MC5200-BERCEE-014	FEMIL	22-426	01/02/2022		Bruno BERNARD
K1120080	CONSTRUCTION MOBILE METAL	MC5200-BERCEE-014	FEMIL	22-427	01/02/2022		JOUSSELIN
K3020808	CONTENEUR	B'CS	SODISCO	SC08-024-22	01/08/2022		DUVERGNE
K3020809	CONTENEUR	B'CS	SODISCO	SC08-026-22	01/08/2022		GALVIN
K3020810	CONTENEUR	B'CS	SODISCO	SC08-025-22	01/08/2022		FLACZYK
K3020811	CONTENEUR	B'CS	SODISCO	SC08-027-22	01/08/2022		GERON
K3020812	CONTENEUR	B'CS	SODISCO	SC08-028-22	01/08/2022		AIGUEDEU
K3020813	CONTENEUR	B'CS	SODISCO	SC08-023-22	01/08/2022		JOUSSELIN



PRESENTATION COLAS FRANCE - ETABLISSEMENT DE LA CHARENTE - NOV 2022



2.5

COORDONNEES



PRESENTATION COLAS FRANCE - ETABLISSEMENT DE LA CHARENTE - NOV 2022

22 >

COORDONNEES AGENCE



Adresse : Impasse de la Combe à Guillot
16440 ROULLET ST ESTEPHE



Tél : 05.45.61.06.13



Fax : 05.45.61.55.68



SIRET : 329 338 883 02456



Site internet : www.colas.com



Mail : contact.angouleme@colas.com

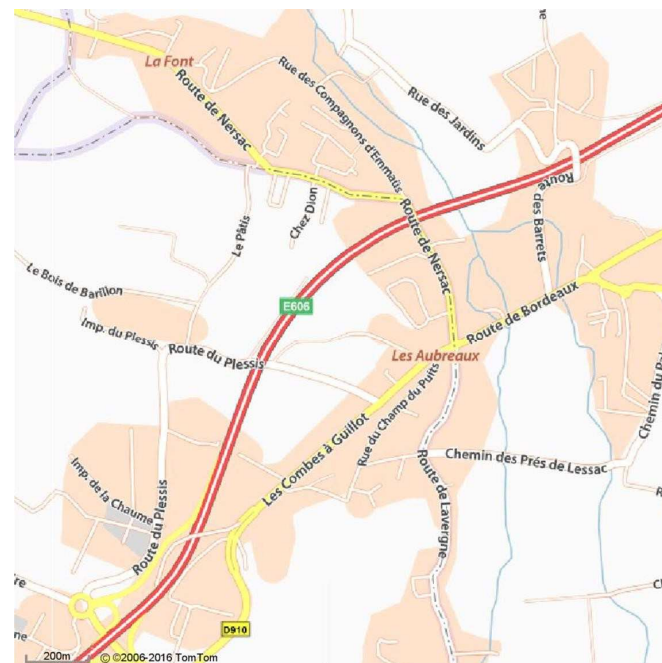

PRESENTATION COLAS FRANCE - ETABLISSEMENT DE LA CHARENTE - NOV 2022

23



DTD OUEST – VERSION JUIN 2023

Direction Technique
Territoire Ouest
Assistance Technique
& Innovation

Notre Mission

La centaine de collaborateurs de la Direction Technique a pour mission d'assister et de répondre aux besoins des différentes entités de COLAS Territoire Ouest dans les domaines de la technique routière, du développement des produits et procédés Entreprise, de la Géotechnique, des matériaux et du béton.

Pour satisfaire ces besoins et couvrir le territoire, un réseau de laboratoires (indépendants de la structure travaux) a été mis en place :

1 Laboratoire d'Etudes,
18 Laboratoires Routiers,
6 Laboratoires Matériaux.

Ces implantations permettent de réaliser d'une part, les études nécessaires à la fabrication des produits et d'autre part, les contrôles usuels de conformité des fabrications et des mises en œuvre dans le cadre de sa mission de Contrôle Externe.



DIRECTION TECHNIQUE - TERRITOIRE OUEST - JUIN 2023

2 >

NOTRE ÉQUIPE ENCADRANTE



PAULO LOPES MONTEIRO
Directeur Technique



BENOIT BOLOT
Directeur Technique Adjoint



GUNTHER GIDEL
Chef de Service
Développement



PASCAL JAUBERT
Adjoint Technique
Industries



JEAN-LOUIS SIVET
Chef de Service
Bretagne



DOMINIQUE ROBIN
Chef de Service
Pays de la Loire -
Poitou



FRÉDÉRIC DELUC
Chef de Service
Centre



DELPHINE DAMOUR-LAVEISSIÈRE
Chef de Service
Midi-Pyrénées



ALAIN ESCORIZA-MARTINEZ
Chef de Service
Charente-Limousin



CÉDRIC PERNOM
Chef de Service
Aquitaine



NDIKI BODILA
Adjoint Technique
Quimper



XAVIER HAROU-DELESTRADE
Ingénieur Technique
Nantes



GUILLAUME ROUJOU
Adjoint Technique
Tours



JULIEN PORTET
Cadre Technique
Toulouse



ERIC BROC
Cadre Technique
Limoges



JIMMY PHIRMIS
Adjoint Technique
Mont de Marsan



DAVID COLIN
Cadre Technique
Rennes



VINCENT GUIBERT
Cadre Technique
Nantes



FLORENT CORBIN
Cadre Technique
Tours



CHRISTIAN MANSUY
Cadre Technique
Pau



YANN ARSANDEAU
Cadre Technique
Guéret



NICOLAS HONTARREDE
Cadre Technique
Mérignac



NORBERT CHERAUD
Cadre Technique
Guingamp



FABRICE DORIZON
Cadre Technique
Le Mans



JOSÉ DE OLIVEIRA
Cadre Technique
Orléans



LAURIE VILLARD
Cadre Technique
Châteauroux - Bourges



XXXX
Cadre Technique
La Rochelle -
Angoulême



JUSTINE FEDIAKINE
Ingénieure Géotechnique



CONSTANCE VINCIGUERRA
Ingénieure Géotechnique



YANN CARRIÈRE
Adjoint Technique
Laboratoire Central



CATHY BOUQUET
Cadre Technique – Territoire Ouest
Liaisons / EAF
Assistance Technique aux Industries



VINCENT CHENAÏS
Chef de Service
Carrières et Matériaux



FRANÇOIS-XAVIER CERNIAC
Cadre Technique
Pays de la Loire -
Poitou



ISABELLE ROME
Cadre Technique
Béton & Matériaux
Territoire Ouest



DIRECTION TECHNIQUE - TERRITOIRE OUEST - JUIN 2023

3 >

— Notre métier ?

C'est vérifier que toute activité de travaux ou industrielle s'exerce dans le strict respect des directives techniques composées d'instructions générales publiques (normes ou textes officiels), et d'instructions internes COLAS, en particulier pour les produits et procédés spéciaux.

- Analyses Techniques des DCE, Conception
- Optimisation technico-économique de nos offres
- Assistance et conseils sur chantiers, expertises
- Réalisation d'études de formulations de mélanges hydrocarbonés, et mélanges hydrauliques
- Réalisation d'essais et de contrôles de produits routiers et industriels et suivi d'exécutions de chantiers
- Développement & suivi des produits spéciaux et chantiers innovants
- Intégration à chaque étape des critères RSE du groupe
- Contrôles qualité prévus dans les PAQ chantiers et industries
- Actions de formations techniques spécifiques : Produits, Règles de l'art, ...
- Bilans environnementaux à l'aide des logiciels SEVE et BTEle
- Formations techniques de nos équipes d'exploitation
- Participation aux réunions technico-commerciales





L'INGÉNIERIE ROUTIÈRE



DIRECTION TECHNIQUE - TERRITOIRE OUEST - JUIN 2023



Mettre à disposition nos compétences lors de la prise d'affaires, la réalisation des travaux et le suivi des chantiers

INGÉNIERIE ROUTIERE

Assurer Assistance Technique, Expertise et Conseil auprès des établissements.

- ALIZE-LCPC : Logiciel pour le calcul des structures de chaussées

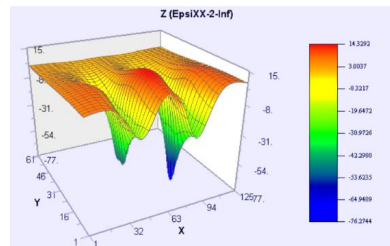

- SEVE : Système d'Évaluation des Variantes Environnementales



Des outils et Progiciels spécifiques à notre profession

Proposer aux établissements travaux et bureaux d'études des solutions techniques adaptées, optimisées et fiables.

Participer au développement des produits & procédés développés par le Groupe Colas.



INNOVATION

Répondre aux exigences présentes et futures

Depuis sa création, Colas a, avec succès, fait de la **TECHNIQUE** l'un des leviers de sa stratégie.

Continuer à avancer sur les routes de l'innovation : plus que jamais, nous poursuivons ce challenge.

- Développer des produits respectueux de l'environnement en abaissant notre impact carbone
- Accroître les performances des revêtements en termes de sécurité et de confort
- Répondre aux nouveaux besoins des usagers de la route
- Améliorer les performances mécaniques
- Devancer les attentes du marché
- Valoriser le réemploi des matériaux



DIRECTION TECHNIQUE - TERRITOIRE OUEST - JUIN 2023



INNOVATION

DÉVELOPPER ET PROMOUVOIR DES PRODUITS, TECHNIQUES ET SOLUTIONS BAS CARBONE

- Développer des liants bas carbone
- Réduire l'empreinte carbone des produits sur les sites Colas
- Développer l'utilisation de matériaux biosourcés
- Augmenter la part de matériaux recyclés dans les enrobés et les bétons
- Développer le recyclage des chaussées en place
- Diminuer la température de fabrication des enrobés
- Développer les techniques à froid



DIRECTION TECHNIQUE - TERRITOIRE OUEST - JUIN 2023

ÎLOTS DE CHALEUR URBAINS

Modélisation
Prédictif
Nouvelle compétence



Revêtements à rétention d'eau disponible à l'évaporation

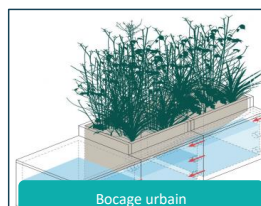

Bocage urbain



Revêtements perméables



Structure modulaire végétalisée

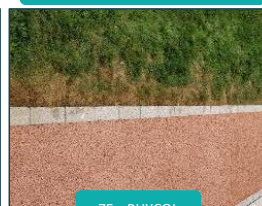

ZéroPHYCOL

AUTOMATISER LES CONTRÔLES SUR CHANTIERS OU EN INDUSTRIES

Equiper les laboratoires de matériels innovants pour augmenter leurs performances de contrôles, de précision et de rendement.

- Granulomètre laser - Vidéogranulomètre
- Unibox
- Dynaplaque
- FWD et SHWD



AMÉLIORER LES PERFORMANCES MÉCANIQUES DE NOS MATÉRIEAUX



Béton autoplaçant

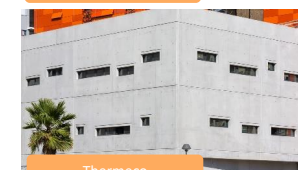

Thermeco

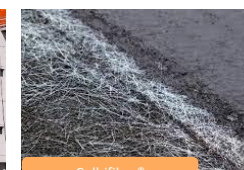

Colbifibre®

REVÊTEMENTS DRAINANTS, PERMÉABLES OU ÉTANCHES

Procédés innovants favorisant une gestion durable des eaux pluviales

- Concevoir des aménagements satisfaisants aux besoins de desimperméabilisation des surfaces
- Gestion durable des eaux pluviales (assainissement alternatif)
- Réduction des risques d'inondation





GÉOTECHNIQUE



DIRECTION TECHNIQUE - TERRITOIRE OUEST - JUIN 2023



La GÉOTECHNIQUE complète le dispositif « Ingénierie Routière ».

Nos Géotechniciens interviennent sur toutes les phases d'une opération :

- Définition de programmes d'investigations, choix des matériaux, méthodes
- Participation aux préparations de chantiers
- Détermination du programme d'essais nécessaires dans le cadre de la mission G3
- Rédaction de notes techniques de préconisations (mise en œuvre, compactage), et de calculs, soutènement, confortement de parois, stabilité de talus, remblais renforcés, fondations profondes



Utilisation des logiciels

- TALREN
- GEOMUR
- FOXTA





DIRECTION TECHNIQUE - TERRITOIRE OUEST - JUIN 2023



11 >

LES ESSAIS SUR CHANTIERS



Pour répondre aux attentes de ses clients et aux exigences en matière d'environnement et de sécurité, la Direction Technique s'est équipée de matériel performant.



Mesure de la portance à la plaque & Module de Westergaard et à la Dynaplaque



Détermination de la résistance dynamique du sol au pénétromètre

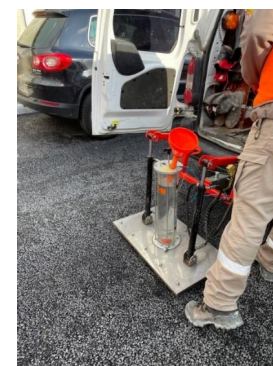

Mesure de la drainabilité



Mesure de la déflexion engendrée par une charge roulante



Détermination des épaisseurs de couches bitumineuses par carottage



Mesure de la masse volumique moyenne apparente sur les matériaux routiers au gammadensimètre ou électrodensimètre.



*Mais aussi ...
Mesure de la profondeur de macro texture
Détermination du dosage en liant répandu ...*



Mesure de la déflexion sous chargement dynamique



DIRECTION TECHNIQUE - TERRITOIRE OUEST - JUIN 2023

12 >

LES ESSAIS D'AUSCULTATION GRAND RENDEMENT



Des appareils de mesure Nouvelle génération pour mieux appréhender les mécanismes de dégradation des chaussées : fatigue, fissuration, détérioration des interfaces, vieillissement des matériaux, effets du gel, ... et réaliser des diagnostics plus fins.

Colas développe ses propres outils pour ausculter la chaussée et proposer des solutions de réparation.

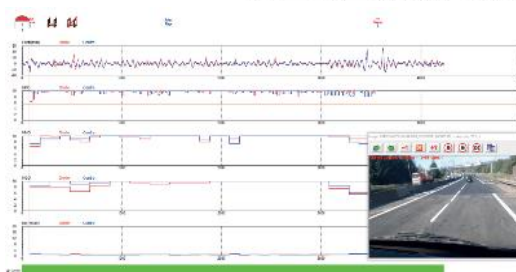
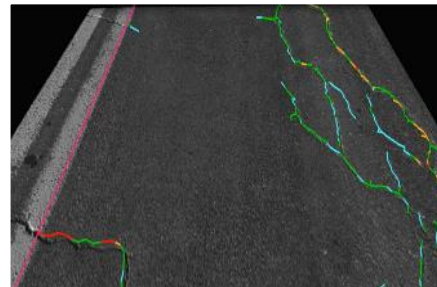

- Evaluer la durée de vie d'un réseau routier
- Définir ses besoins d'entretien ou de réhabilitation
- Modéliser le comportement des chaussées dégradées
- Dimensionner leur renforcement

UNIBOX : relevé de l'uni longitudinal

AUSCULT VIDEO : Relevés automatisés de dégradations

SHWD (Déflectomètre) ou FWD
Mesures en continu des rigidités de structures

Auscultations radars

COLAS

DIRECTION TECHNIQUE - TERRITOIRE OUEST - JUIN 2023

13



LES ESSAIS EN LABORATOIRE



DIRECTION TECHNIQUE - TERRITOIRE OUEST - JUIN 2023



14

IDENTIFICATION ET CONTRÔLE DES MATÉRIAUX

Produits couverts : Sable, Gravillon, GNT, Ballast, Enrochement, Grave de recyclage Béton

■ Caractéristiques géométriques

- Analyse granulométrique par tamisage et optique
- Module de finesse
- Coefficient d'aplatissement et de forme
- Pourcentage de faces cassées
- Coefficient d'écoulement sables et gravillons
- Blocométrie enrochement
- Pierres longues ballast



■ Propriétés

- Equivalent de sable
- Essai Bleu de méthylène. $MB_{0/2}$, $MB_{0/D}$, MB_f , VB_s
- Propriété gravillon



DIRECTION TECHNIQUE - TERRITOIRE OUEST - JUIN 2023

IDENTIFICATION ET CONTRÔLE DES MATÉRIAUX

Produits couverts : Sable, Gravillon, GNT, Ballast, Enrochement, Grave de recyclage, Béton

Caractéristiques mécaniques

- Coefficient Micro-Deval, MDE et MDE_{RB}
- Coefficient Los-Angeles, LA et LA_{RB}
- Friabilité des sables
- Détermination de la Résistance au Polissage
- Essai de chute, enrochement

Caractéristiques physiques et chimiques

- Masses volumiques
- Coefficient d'absorption d'eau
- Comptage des constituants, Graves recyclées
- Sulfates solubles dans l'eau

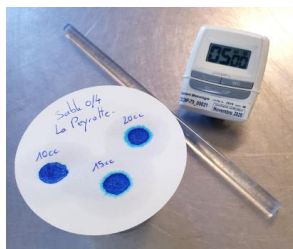

Caractéristiques des bétons

- Affaissement et étalement au cône d'Abrams
- Air occlus
- Viscosité apparente
- Résistance à la ségrégation / en compression / en traction par fendage
- Masse volumique



DIRECTION TECHNIQUE - TERRITOIRE OUEST - JUIN 2023

Les Liants Hydrocarbonés

■ Bitumes purs et modifiés

- Pénétrabilité à l'aiguille
- Densité relative - méthode au pycnomètre
- Point de ramollissement - méthode bille et anneau
- Retour élastique des bitumes modifiés
- Force ductilité des bitumes modifiés
- Point de FRAASS
- Résistance au durcissement –Méthode RTFOT

■ Emulsions de bitume

- Résidu sur tamis des émulsions de bitume
- Indice de rupture d'une émulsion cationique
- Cohésion des liants bitumineux (mouton pendule)
- Ph des émulsions de bitume
- Écoulement des émulsions de bitume
- Adhésivité des émulsions bitumineuses



DIRECTION TECHNIQUE - TERRITOIRE OUEST - JUIN 2023

17 >

LES ÉTUDES DE FORMULATION



DIRECTION TECHNIQUE - TERRITOIRE OUEST - JUIN 2023

18

Les Mélanges Hydrocarbonés

Le laboratoire Central de Mérignac (33) réalise des études de formulation d'enrobés jusqu'au niveau 4

- Détermination de la teneur en liant soluble par extracteur de liant automatique
- Mesure de la masse volumique apparente par pesée hydrostatique
- Détermination de la masse volumique réelle des matériaux bitumineux
- Préparation des mélanges hydrocarbonés
- Confection d'éprouvettes à la presse à compactage giratoire et Essai de compactage (PCG)
- Essai statique sur mélanges hydrocarbonés - Essai DURIEZ normal et/ou ITSr
- Essai statique sur mélanges hydrocarbonés - Essai MARSHALL
- Confection d'éprouvettes au compacteur de plaque
- Essai d'orniérage
- Détermination du Module de rigidité
- Résistance à la Fatigue

L'ensemble des laboratoires routiers est équipé d'ASPALTANALYSATOR :

Machine automatique pour la détermination de la teneur en bitume des mélanges hydrocarbonés. Outre sa consommation limitée de solvant, cette machine supprime pratiquement tous les rejets chlorés dans l'air ambiant du laboratoire.



DIRECTION TECHNIQUE - TERRITOIRE OUEST - JUIN 2023

Les Études MTLH

Matériaux Traités aux Liants Hydrauliques

Le laboratoire Central de Mérignac (33) ainsi que le laboratoire de Domloup (35) réalisent l'ensemble des études de traitement de sols et de matériaux traités aux liants hydrauliques (MTLH) :

- Détermination des teneurs en constituants chimiques particuliers (Sulfates, Matières Organiques, Nitrates)
- Confection de mélanges traités via malaxeur à sol ou à grave
- Détermination des références de mise en œuvre – Etude Proctor
- Confection de corps d'épreuve par compression statique ou vibrocompression
- Détermination du délai de maniabilité des mélanges traités
- Vérification pour les sols de l'aptitude au traitement
- Détermination des performances mécaniques à court et long terme (traficabilité, tenue à l'immersion, ...)
- Caractérisation du couple $[R_t ; E]$ pour classification mécanique

L'ensemble des laboratoires routiers est équipé du matériel permettant d'identifier les sols et matériaux pour les études :

Les sondages ou les prélèvements sont identifiés et analysés puis classifiés avant chaque étude





DIRECTION TECHNIQUE - TERRITOIRE OUEST - JUIN 2023



AGRÉMENT LABORROUTE N°13-119

LE LABORATOIRE	Laboratoire COLAS de Mérignac
ADRESSE	200 avenue Marcel Dassault - BP 20049 33703 MERIGNAC
TÉLÉPHONE	05.56.34.70.03
TÉLÉCOPIE	
E-MAIL	gunther.gidel@colas.com
PERSONNE RESPONSABLE	M. Gunther GIDEL
L'ORGANISME DEMANDEUR	COLAS FRANCE - TERRITOIRE OUEST
ADRESSE	Direction Technique 198 avenue Marcel Dassault - Porte B 33703 MERIGNAC
TÉLÉPHONE	05.56.34.70.03
E-MAIL	paulo.lopesmonteiro@colas.com
DIRECTEUR TECHNIQUE	M. Paulo LOPES-MONTEIRO

est agréé pour exécuter les essais dont la liste est jointe et appartenant aux DOMAINES suivants :

- 1 MATÉRIAUX TRAITÉS AUX LIANTS HYDROCARBONÉS
- 2 MATÉRIAUX NON TRAITÉS OU TRAITÉS AUX LIANTS HYDRAULIQUES
- 3 REVÊTEMENTS SUPERFICIELS
- 5 GRANULATS
- 6 LIANTS HYDROCARBONÉS
- 7 SOLS
- 8 ESSAIS IN SITU

DELIVRANCE :	28 février 2013
RECONDUCTION :	26 novembre 2020
VALIDATION 1 :	25 novembre 2021
VALIDATION 2 :	24 novembre 2022
VALIDE JUSQU'AU :	31 décembre 2023



QUALIFICATION

Les activités Assistance Technique et Laboratoires sont certifiées :

Les Laboratoires disposent de l'AGRÉMENT LABOROUTE justifiant de leur aptitude à exécuter les principaux essais routiers.

- suivant les normes et règles en vigueur
- avec du personnel formé et compétent
- avec du matériel fiable et étalonné



DIRECTION TECHNIQUE - TERRITOIRE OUEST - JUIN 2023



LISTE DES ANTENNES ET SITES

<i>SITE (rattaché au Laboratoire principal)</i> ADRESSE	Laboratoire COLAS de Saint-Avit ZA de la Faisanderie 461 allée Lagace - BP 145 40090 SAINT-AVIT
<i>SITE (rattaché au Laboratoire principal)</i> ADRESSE	Laboratoire COLAS de La Peyratte Lieu dit Le Pont 79200 LA PEYRATTE
<i>SITE (rattaché au Laboratoire principal)</i> ADRESSE	Laboratoire COLAS de Grand-Champ Poulmarh 56390 GRAND-CHAMP
<i>SITE (rattaché au Laboratoire principal)</i> ADRESSE	Laboratoire COLAS de La Roche-sur-Yon ZI les Ajoncs 34 impasse des Ajoncs 85000 LA ROCHE-SUR-YON
<i>SITE (rattaché au Laboratoire principal)</i> ADRESSE	Laboratoire COLAS de Rouans Le Pont des Chemins 44640 ROUANS
<i>SITE (rattaché au Laboratoire principal)</i> ADRESSE	Laboratoire COLAS de Cazère-sur-Adour Lieu Dit Jouanlanne 40270 CAZERES SUR L'ADOUR
<i>SITE (rattaché au Laboratoire principal)</i> <i>SITE (rattaché au Laboratoire principal)</i>	Laboratoire COLAS de Saverdun Route de Mazères 09700 Saverdun
<i>ANTENNE</i> ADRESSE	Laboratoire COLAS de Saint-Herblain 146 quai Emile Cormerais - CS 50235 44815 SAINT HERBLAIN CEDEX
<i>SITE rattaché</i> ADRESSE	Laboratoire COLAS de Biard ZI de Lamy 22 avenue Marcel Dassault 86560 BIAUD
<i>SITE rattaché</i> ADRESSE	Laboratoire COLAS de Champagné Route de Paris - CS 80006 72470 CHAMPAGNE

LISTE DES ANTENNES ET SITES

<i>ANTENNE</i> ADRESSE	Laboratoire COLAS de Toulouse 101 rue de Fenouillet - BP 92004 31017 TOULOUSE cedex 2
<i>SITE rattaché</i> ADRESSE	Laboratoire COLAS de Onet-Le-Château ZA de Cantaranne Rue des Métiers 12850 ONET LE CHATEAU
<i>SITE rattaché</i> ADRESSE	Laboratoire COLAS de Serres-Castet Site Industriel COLAS Rue de la Vallée d'Ossau 64121 SERRES CASTET
<i>ANTENNE</i> ADRESSE	Laboratoire COLAS de DOMLOUP "La Rougerale" 35410 DOMLOUP
<i>SITE rattaché</i> ADRESSE	Laboratoire COLAS de Quimper 4 rue Rontgen 29000 QUIMPER
<i>ANTENNE</i> ADRESSE	Laboratoire COLAS de Tours 52 Rue du Pont aux Oies 37200 TOURS
<i>SITE rattaché</i> ADRESSE	Laboratoire COLAS de Bourges Les Carrières - CS 10035 18020 BOURGES
<i>SITE rattaché</i> ADRESSE	Laboratoire COLAS du Poinçonnet Les Orangeons 36330 LE POINCONNET
<i>ANTENNE</i> ADRESSE	Laboratoire COLAS de Rouillet-Saint-Estèphe ZE des Aubreaux Lieu dit Four à Chaud 16440 ROUILLET-SAINT-ESTEPHE
<i>SITE rattaché</i> ADRESSE	Laboratoire COLAS de Dompiere-sur-Mer Lieu dit l'Abbaye - BP 14 17139 DOMPIERRE-SUR-MER
<i>SITE rattaché</i> ADRESSE	Laboratoire COLAS de Condat-sur-Vienne ZAC Jean Monet 87920 CONDAT SUR VIENNE
<i>SITE rattaché</i> ADRESSE	Laboratoire COLAS d'Ajain Pont à Libaud 23380 AJAIN



DIRECTION TECHNIQUE - TERRITOIRE OUEST - JUIN 2023

6S

Nos Laboratoires Certifiés



DIRECTION TECHNIQUE - TERRITOIRE OUEST - JUIN 2023

- Laboratoire central
- Laboratoire Routier
- Laboratoire Matériaux

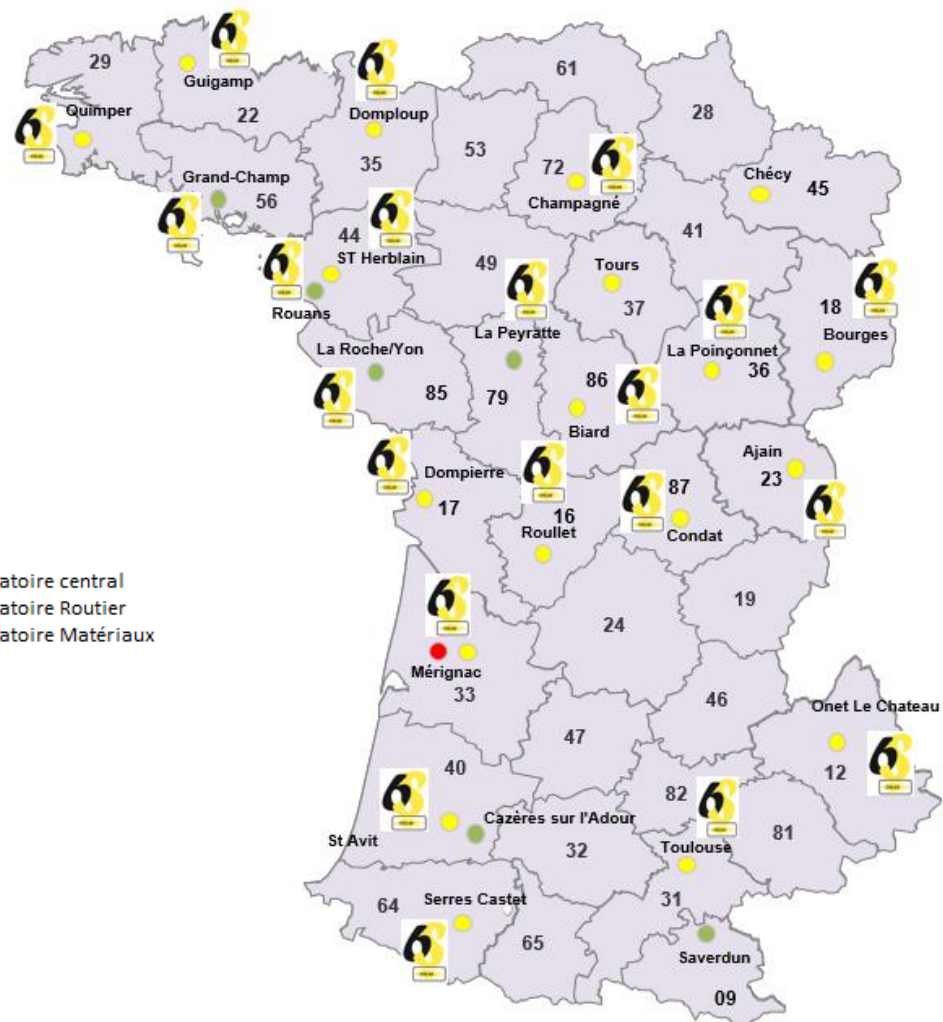

Laboratoire Central - Mérignac
Yann CARRIERE : 06 98 86 63 81
Cathy BOUQUET : 06 62 91 00 35

Région Bretagne
Laboratoires de Domloup, Guingamp et Quimper
Jean-Louis SIVET : 06 60 91 22 14

Région Charente - Limousin
Laboratoires de Roulet-Saint-Estèphe,
Dompierre-sur-Mer, Ajain et Condat-sur-Vienne
Alain ESCORIZA-MARTINEZ : 06 98 73 17 95

Région Pays de la Loire - Poitou
Laboratoires de Saint-Herblain, Champagné et Biard
Dominique ROBIN : 06 61 65 94 41

Région Aquitaine
Laboratoires de Mérignac, Saint-Avit et Serres-Castet
Cédric PERNOM : 06 60 06 76 43

Région Centre
Laboratoires de Tours, Bourges et Le Poinçonnet
Frédéric DELUC : 06 60 08 38 43

Région Midi-Pyrénées
Laboratoires de Toulouse, Serres-Castet et Onet-Le-Château
Delphine DAMOUR-LAVEISSIERE : 06 62 98 75 71

Carrières et Matériaux
Laboratoires de Cazères-sur-Adour, Grand-Champ, La Peyratte, La Roche-sur-Yon,
Rouans et Saverdun
Vincent CHÉNAIS : 06 61 66 25 68



Direction Technique
COLAS FRANCE - TERRITOIRE OUEST
198 Avenue Marcel Dassault – Porte B
33700 Mérignac
05 56 34 70 03



DIRECTION TECHNIQUE - TERRITOIRE OUEST - JUIN 2023

25



4

**Capacités
Professionnelles**

CARTE PROFESSIONNELLE

D'ENTREPRENEUR DE TRAVAUX PUBLICS

2 LES TRAVAUX PUBLICS FÉDÉRATION NATIONALE 23

ÉDITÉE LE 08/11/2023 - VALABLE JUSQU'AU 31 MARS 2024
DÉLIVRÉE À CHAQUE ENTREPRISE ADHÉRENTE DE LA FNTF

www.fntp.fr

Le Président de la FNTF

Alain Grizard

NUMERO ADHERENT : 21507 SIREN : 329338883
FORME JURIDIQUE : SAS CODE APE : 4211Z
APPARTENANCE SYNDICALE DE SPÉCIALITÉ :

LES CANALISATEURS - ROUTES DE FRANCE - SERCE - STRRES

PARCOURS RSE :
COMPÉTENCES ET
ENGAGEMENTS DE L'ENTREPRISE :



COLAS FRANCE

1 RUE DU COLONEL PIERRE AVIA
75015 PARIS

IDENTITÉS PROFESSIONNELLES

Pour tout renseignement
01 44 13 31 07
cartepro@fntp.fr

Les Identités Professionnelles sont délivrées sur présentation d'un dossier fourni par le candidat comprenant notamment des attestations de travaux établis par les maîtres d'ouvrage ou maîtres d'œuvre compétents et indépendants de l'entreprise exécutante, en fonction de la Nomenclature des Travaux Publics.

☒ activité coutumière ☐ activité probatoire

CERTIFICAT D'IDENTITE PROFESSIONNELLE

Groupe 1 - OUVRAGES D'ART ET OUVRAGES INDUSTRIELS 11 - Ouvrages d'art et de génie civil industriel (béton et acier béton)

- 1111 Ouvrages de haute technicité.
- 1142 Ouvrages en maçonnerie en milieu maritime ou fluvial.

14 - Ouvrages en site maritime ou fluvial

- 1432 Enrochement;Depuis la berge.

15 - Ouvrages souterrains

- 1521 Creusement manuel ou mécanisé.

16 - Génie civil de l'eau et de l'environnement

- 1622 Réservoirs d'eau enterrés;Capacité < 2000 m3.
- 164 Génie civil des stations de pompage, refoulement, relèvement, stations de traitement d'eau potable ou d'eaux usées.

Groupe 2 - PREPARATION ET REHABILITATION DES SITES, FONDATIONS ET TERRASSEMENTS

21 - Libération des sols, déconstruction

- 211 Démolition par engin mécanique.
- 215 Gestion des espèces végétales exotiques envahissantes.
- 216 Dépollution avec ou sans évacuation.

23 - Ouvrages en terre, Terrassements

- 2312 Ouvrages en terre de moindres dimensions et de technicité moyenne à haute.
- 2313 Opérations de terrassement en grande masse de technicité moyenne.
- 2321 Travaux de terrassement courants en milieu urbain.
- 2331 Remblais et PST traités ou retraités en place, avec ajout de liants.
- 2333 Couches de forme traitées in situ avec ajout de liants pour autoroutes, voies rapides, voies express.

Groupe 2 - PREPARATION ET REHABILITATION DES SITES, FONDATIONS ET TERRASSEMENTS (Suite)

- 2342 Couches de forme granulaires pour voiries à faible trafic et parkings et plateformes.
- 237 Protection et fixation des sols contre l'érosion.
- 2381 Etanchéité des bassins d'accumulation.

25 - Soutènement

- 252 Battage de palplanches, palfeuilles.
- 2531 Autres types de soutènements (autres que parois moulées, palplanches ou palfeuilles);Hauteur > 6m.
- 2542 Autres ancrages.

26 - Consolidation, Etanchement des sols, Confortement

- 261 Rabattement de nappe.
- 27 - Travaux de génie écologique
- 2712 Rétablissement de continuité écologique en milieu terrestre.
- 2722 Création ou restauration de zones humides continentales ou littorales.
- 2723 Restauration hydromorphologique.
- 273 Protection et déplacement d'espèces remarquables.

Groupe 3 - VOIRIES, ROUTES, PISTES D'AEROPORTS

31 - Trafic très important TMJA > 750 PL/J.

- 311 Assises de chaussées.
- 3121 Revêtements en matériaux enrobés classiques.
- 3122 Revêtements en matériaux enrobés spéciaux.
- 3123 Revêtements en matériaux enrobés à température abaissée.
- 3124 Revêtements en matériaux enrobés recyclés.
- 314 Enduits superficiels.
- 3151 Matériaux bitumineux coulés à froid.

CARTE PROFESSIONNELLE

D'ENTREPRENEUR DE TRAVAUX PUBLICS



23

ÉDITÉE LE 08/11/2023 - VALABLE JUSQU'AU 31 MARS 2024
DÉLIVRÉE À CHAQUE ENTREPRISE ADHÉRENTE DE LA FNTF

NUMERO ADHERENT : 21507

SIREN : 329338883

PARCOURS RSE :

FORME JURIDIQUE : SAS

CODE APE : 4211Z

COMPÉTENCES ET

ENGAGEMENTS DE L'ENTREPRISE :

LES CANALISATEURS - ROUTES DE FRANCE - SERCE - STRRES



■ activité coutumière □ activité probatoire

Groupe 3 - VOIRIES, ROUTES, PISTES D'AEROPORTS (Suite)

32 - Trafic important 150 < TMJA =< 750 PL/J.

- 323 Revêtements en béton hydraulique vibré.
- 3252 Enrobés à l'émulsion.

34 - Chaussées urbaines

- 341 Assises de chaussées.
- 3421 Revêtements en matériaux enrobés classiques.
- 3422 Revêtements en matériaux enrobés spéciaux.
- 3423 Revêtements en matériaux enrobés à température abaissée.
- 3424 Revêtements en matériaux enrobés recyclés.
- 3431 Revêtements en béton coulé en place sous circulation motorisée.
- 3433 Bétons décoratifs.
- 344 Asphalte coulé.
- 3451 Pavés et dalles en pierre naturelle.
- 3452 Pavés et dalles en béton ou autres matériaux.
- 346 Pose de bordures, chainettes et caniveaux.
- 347 Petits ouvrages divers en maçonnerie.

35 - Chaussées aéronautiques

- 351 Assises de chaussées.
- 352 Revêtements en matériaux enrobés.
- 353 Revêtements en béton hydraulique vibré.

36 - Travaux particuliers

- 3612 Traitements techniques de surface des enrobés.
- 3622 Fraisage, rabotage.
- 363 Retraitement en place des anciennes chaussées.
- 3641 Traitement et réutilisation de matériaux de tranchée.
- 3642 Réfections sur tranchées de couches d'assise ou de surface.
- 3651 Réparation de voiries par pontage.
- 3652 Réparation de voiries par projection d'enrobés.

37 - Equipements de la route

- 372 Pose de mobiliers urbains.
- 3731 Pose d'équipements de sécurité en béton extrudé.
- 3732 Pose d'équipements de sécurité en matériaux divers.
- 3753 Mise en place et exploitation de balisage; Par pose de panneaux de signalisation temporaire.

Groupe 5 - EAU, ASSAINISSEMENT, AUTRES FLUIDES

51 - Construction en tranchée de réseaux à écoulement sous pression et à surface libre

- 5113 Réseaux à écoulement sous pression en milieu non urbain, canalisations DN =< 300mm avec reprise de branchements existants ou création de branchements neufs.
- 5116 Réseaux à écoulement sous pression en milieu urbain, canalisations DN > 500mm ou 300mm < DN =< 500mm si la pression d'essai est >= 25 bars.
- 513 Travaux limité sur réseaux sous pression ou création de branchements particuliers.
- 5141 Réseaux à écoulement à surface libre en milieu urbain; Profondeur de tranchée > 5,50m en présence de nappe phréatique.
- 5161 Canalisations à écoulement à surface libre; DN > 600mm.
- 517 Construction in situ de canalisations à section fermée, en fouille ou en souterrain.
- 5191 Canalisations de refoulement eaux usées ou pluviales DN > 250mm.
- 5192 Canalisations de refoulement eaux usées ou pluviales 100mm < DN =< 250mm.

52 - Réhabilitation des canalisations sans tranchée

- 5211 Rénovation continue des ouvrages DN > 1000mm par chemisage ou tubage.
- 5212 Réparation de canalisations DN > 1000mm sans pression.
- 5213 Rénovation continue des ouvrages DN > 1000mm par coques, enroulement hélicoïdal, par projection.
- 5221 Rénovation continue par techniques multiples spécialisées de canalisations sans pression DN =< 1000mm ou équivalent.
- 5222 Réparation ponctuelle en place de canalisations sans pression DN =< 1000 mm ou équivalent.
- 5241 Réhabilitation de branchements sans tranchées; Rénovation sur canalisations sans pression.

53 - Gaz et fluides divers sous pression

- 5342 Branchements gaz. Intervention hors gaz.

Groupe 6 - ELECTRICITE, TELECOMMUNICATION, VIDEOCOMMUNICATION

68 - Pose de fourreaux

- 681 Pose de tubes PVC télécom LST.

Groupe 7 - TRAVAUX SPECIAUX

71 - Travaux liés à la construction d'ouvrages d'art et d'équipement industriel

- 712 Etanchéité d'ouvrages et cuvelage.
- 713 Sciage-Forage.

CARTE PROFESSIONNELLE

2 LES TRAVAUX PUBLICS FÉDÉRATION NATIONALE 23

D'ENTREPRENEUR DE TRAVAUX PUBLICS

ÉDITÉE LE 08/11/2023 - VALABLE JUSQU'AU 31 MARS 2024
DÉLIVRÉE À CHAQUE ENTREPRISE ADHÉRENTE DE LA FNTF

NUMERO ADHERENT : 21507

SIREN : 329338883

PARCOURS RSE :

FORME JURIDIQUE : SAS

CODE APE : 4211Z

COMPÉTENCES ET

ENGAGEMENTS DE L'ENTREPRISE :

APPARTENANCE SYNDICALE DE SPÉCIALITÉ :

LES CANALISATEURS - ROUTES DE FRANCE - SERCE - STRRES



☒ activité coutumière ☐ activité probatoire

Groupe 7 - TRAVAUX SPECIAUX (Suite)

- ☐ 7161 Appareils d'appui: construction d'ouvrages.
- ☒ 7162 Joints de dilatation: construction d'ouvrages.
- 72 - Travaux liés à la réparation-réhabilitation et au renforcement des structures de génie civil**
 - ☒ 7234 Renforcement et réparation par clous, tirants d'ancrage, boulons d'ancrage, pieux et micropieux.
 - ☐ 7252 Etanchéité.
 - ☒ 7254 Remplacement et réparation des dispositifs de retenue, garde corps.
 - ☒ 7261 Jointoiement ou rejointoiement des maçonneries.
 - ☐ 7262 Régénération et injection des maçonneries.
 - ☐ 7263 Reprise des maçonneries.
 - ☒ 7271 Reprise des bétons dégradés.
 - ☐ 7273 Protection des bétons.
 - ☒ 7274 Renforcement par surépaisseur de béton projeté voie sèche.
 - ☐ 7275 Renforcement par surépaisseur de béton projeté voie mouillée.
 - ☐ 7276 Réparation et renforcement par armature passive additionnelle extérieure au béton.
- 73 - Construction de réseaux par procédés spéciaux**
 - ☒ 7315 Pose mécanisée par tranchée.
 - ☐ 7317 Pose avec terrassement par aspiration.
- 74 - Travaux spéciaux de la filière eau**
 - ☐ 7423 Assainissement non collectif.
 - ☐ 7424 Ouvrages de lagunage.
 - ☒ 7425 Epuration des eaux usées par lits plantés de végétaux.
 - ☒ 743 Travaux de rectification, régularisation et curage de cours d'eau et fossés.
- 75 - Travaux liés à la protection de l'environnement**
 - ☒ 753 Assainissement des sols par drainage.
 - ☒ 756 Traitement et réutilisation de matériaux.
- 76 - Autres travaux spécialisés**
 - ☒ 7641 Localisation d'ouvrages par détection avec fouilles.
 - ☒ 7642 Localisation d'ouvrages par détection sans fouille.
 - ☒ 7643 Géo référencement d'ouvrages.

CARTE PROFESSIONNELLE

2 23

D'ENTREPRENEUR DE TRAVAUX PUBLICS

ÉDITÉE LE 08/11/2023 - VALABLE JUSQU'AU 31 MARS 2024
DÉLIVRÉE À CHAQUE ENTREPRISE ADHÉRENTE DE LA FNTF

NUMERO ADHERENT : 21507

SIREN : 329338883

PARCOURS RSE :

FORME JURIDIQUE : SAS

CODE APE : 4211Z

COMPÉTENCES ET

APPARTENANCE SYNDICALE DE SPÉCIALITÉ :

ENGAGEMENTS DE L'ENTREPRISE :

LES CANALISATEURS - ROUTES DE FRANCE - SERCE -
STRRES



☒ activité coutumière ☐ activité probatoire



ATTESTATION D'IDENTIFICATION PROFESSIONNELLE

(valable du 1^{er} avril 2020 au 31 mars 2021)

Maison-mère : COLAS
Adresse du siège : 1 RUE DU COLONEL AVIA

75015 PARIS

N° TP : 00560
N° SIREN : 552025314
Code APE : 4211Z

Ce document vise à faire connaître l'ensemble des capacités et moyens qu'une maison mère peut rassembler pour réaliser un projet. Toutes les entreprises sont titulaires d'une carte professionnelle Travaux Publics

Le Président
de la FNTP

Document complémentaire aux cartes professionnelles de la maison mère et de ses filiales réunissant l'ensemble des identifications professionnelles qui y figurent.

GRUPE 1 OUVRAGES D'ART ET OUVRAGES INDUSTRIELS

- 1111 COLAS ILE DE FRANCE NORMANDIE
- 1121 SOCIETE D'ENTREPRISES GENERALES & D'EXPLOITATIONS
DU CENTRE S.E.G.E.C.
- 1131 COLAS NORD-EST
COLAS RHONE ALPES AUVERGNE
COLAS MIDI MEDITERRANEE
COLAS SUD OUEST
COLAS CENTRE OUEST
AXIMUM
SPAC
- 1414 SPAC
- 1621 COLAS ILE DE FRANCE NORMANDIE
- 164 COLAS ILE DE FRANCE NORMANDIE
SOCIETE D'ENTREPRISES GENERALES & D'EXPLOITATIONS
DU CENTRE S.E.G.E.C.

GRUPE 2 PREPARATION DES SITES, FONDATIONS ET TERRASSEMENTS

- 2312 PERRIER TP
- 2313 COLAS NORD-EST
COLAS MIDI MEDITERRANEE
COLAS SUD OUEST
COLAS ILE DE FRANCE NORMANDIE
COSSON
- 2361 COLAS RAIL

GRUPE 3 VOIRIES, ROUTES, PISTES D'AEROPORT

- 311 COLAS NORD-EST
COLAS RHONE ALPES AUVERGNE
COLAS MIDI MEDITERRANEE
COLAS SUD OUEST
COLAS CENTRE OUEST
COLAS ILE DE FRANCE NORMANDIE
PERRIER TP

GRUPE 3 VOIRIES, ROUTES, PISTES D'AEROPORT (SUITE)

- 3121 COLAS NORD-EST
COLAS RHONE ALPES AUVERGNE
COLAS MIDI MEDITERRANEE
COLAS SUD OUEST
COLAS CENTRE OUEST
COLAS ILE DE FRANCE NORMANDIE
PERRIER TP
- 3122 COLAS NORD-EST
COLAS RHONE ALPES AUVERGNE
COLAS MIDI MEDITERRANEE
COLAS SUD OUEST
COLAS CENTRE OUEST
COLAS ILE DE FRANCE NORMANDIE
PERRIER TP
- 314 COLAS MIDI MEDITERRANEE
COLAS SUD OUEST
COLAS CENTRE OUEST
COLAS ILE DE FRANCE NORMANDIE
- 315 COLAS SUD OUEST
- 321 DAMIANI
CORSOVIA
SOCIETE ROUTIERE DE HAUTE-CORSE
SOCIETE ROUTIERE DU MASSIF CENTRAL ET DU LIMOUSIN
R.M.C.L.
- AXIMA CENTRE
MOCCHI TRAVAUX PUBLICS M.T.P.
- 3221 DAMIANI
CORSOVIA
SOCIETE ROUTIERE DE HAUTE-CORSE
SOCIETE ROUTIERE DU MASSIF CENTRAL ET DU LIMOUSIN
R.M.C.L.

Page 1/2



Fédération Nationale des Travaux Publics 3, rue de Berril - 75008 Paris - Tél. 01 44 13 31 44 - Fax 01 45 61 04 47 www.fntp.fr



GROUPE 3 VOIRIES, ROUTES, PISTES D'AÉROPORT (SUITE)

- 3221 AXIMA CENTRE
MOCCHI TRAVAUX PUBLICS M.T.P.
- 3222 CORSOVA
SOCIÉTÉ ROUTIÈRE DE HAUTE-CORSE
- 323 COLAS ÎLE DE FRANCE NORMANDIE
- 324 COLAS RHONE ALPES AUVERGNE
COLAS MIDI MÉDITERRANÉE
SOCIÉTÉ ROUTIÈRE DE HAUTE-CORSE
SOCIÉTÉ ROUTIÈRE DU MASSIF CENTRAL ET DU LIMOUSIN
R.M.C.L.
MOCCHI TRAVAUX PUBLICS M.T.P.
- 325 COLAS NORD-EST
COLAS MIDI MÉDITERRANÉE
COLAS SUD OUEST
COLAS CENTRE OUEST
COLAS ÎLE DE FRANCE NORMANDIE
- 3431 COLAS PROJECTS
- 351 COLAS NORD-EST
COLAS MIDI MÉDITERRANÉE
COLAS SUD OUEST
COLAS ÎLE DE FRANCE NORMANDIE
PERRIER TP
- 352 COLAS NORD-EST
COLAS MIDI MÉDITERRANÉE
COLAS SUD OUEST
COLAS CENTRE OUEST
COLAS ÎLE DE FRANCE NORMANDIE
PERRIER TP
- 353 AXIMUM
COLAS PROJECTS

GROUPE 4 VOIES FERREES

- 411 COLAS RAIL
- 413 COLAS RAIL
- 414 COLAS RAIL
- 421 COLAS RAIL
- 422 COLAS RAIL

GROUPE 5 EAU, ASSAINISSEMENT, AUTRES FLUIDES

- 5113 COLAS NORD-EST
COLAS RHONE ALPES AUVERGNE
COLAS MIDI MÉDITERRANÉE
COLAS SUD OUEST
COLAS ÎLE DE FRANCE NORMANDIE
SPAC
SOCIÉTÉ D'ENTREPRISES GÉNÉRALES & D'EXPLOITATIONS
DU CENTRE S.E.G.E.C.
- 5113 PERRIER TP
SMTP SADDIER MAURICE TRAVAUX PUBLICS
- 5114 COLAS CENTRE OUEST
SOCIÉTÉ D'ENTREPRISES GÉNÉRALES & D'EXPLOITATIONS
DU CENTRE S.E.G.E.C.
- 5141 COLAS MIDI MÉDITERRANÉE

GROUPE 5 EAU, ASSAINISSEMENT, AUTRES FLUIDES (SUITE)

- 5142 COLAS ÎLE DE FRANCE NORMANDIE
ENTREPRISE PICHETA
SPAC
- 5143 COLAS NORD-EST
COLAS RHONE ALPES AUVERGNE
COLAS MIDI MÉDITERRANÉE
COLAS SUD OUEST
PERRIER TP
COSSON
- 5144 COLAS CENTRE OUEST
SOCIÉTÉ D'ENTREPRISES GÉNÉRALES & D'EXPLOITATIONS
DU CENTRE S.E.G.E.C.
SMTP SADDIER MAURICE TRAVAUX PUBLICS
- 5151 PERRIER TP
- 5152 ENTREPRISE PICHETA
- 5153 COLAS MIDI MÉDITERRANÉE
COLAS SUD OUEST
COSSON
- 5154 COLAS RHONE ALPES AUVERGNE
COLAS MIDI MÉDITERRANÉE
COLAS CENTRE OUEST
COLAS ÎLE DE FRANCE NORMANDIE
ENTREPRISE PICHETA
SPAC
- 5211 COLAS ÎLE DE FRANCE NORMANDIE
- 5212 COLAS ÎLE DE FRANCE NORMANDIE
- 5221 COLAS RHONE ALPES AUVERGNE
COLAS ÎLE DE FRANCE NORMANDIE
- 5222 COLAS RHONE ALPES AUVERGNE
COLAS ÎLE DE FRANCE NORMANDIE
- 5312 SPAC
- 5313 SPAC

GROUPE 6 ÉLECTRICITÉ, TÉLÉCOMMUNICATION, VIDEOCOmmUNICATION

- 612 SOCIÉTÉ D'ENTREPRISES GÉNÉRALES & D'EXPLOITATIONS
DU CENTRE S.E.G.E.C.
- 621 COLAS RAIL
- 622 COLAS RAIL
- 6311 COLAS RAIL
- 6411 SPAC
- 6412 SPAC
SOCIÉTÉ D'ENTREPRISES GÉNÉRALES & D'EXPLOITATIONS
DU CENTRE S.E.G.E.C.
- 6421 SPAC
- 6721 COLAS RAIL

GROUPE 7 TRAVAUX SPÉCIAUX

- 7141 COLAS ÎLE DE FRANCE NORMANDIE
- 7142 SPAC
- 732 SPAC



ATTESTATION

Je soussigné, **Thierry MELINE**, agissant en qualité de Président de la société **COLAS FRANCE**, SAS au capital de 54 134 933 € dont le siège social est situé à Paris (75015), 1 rue du Colonel Pierre Avia, immatriculée au RCS de PARIS sous le numéro 329 338 883,

Atteste sur l'honneur que tous nos salariés qui accomplissent, dirigent ou organisent, même à titre occasionnel, accessoire ou secondaire des travaux d'excavation, de terrassement, d'assainissement, de construction, de montage et démontage d'éléments préfabriqués, d'aménagements ou équipements intérieurs ou extérieurs, de réhabilitation ou de rénovation, de démolition ou de transformation, de curage, de maintenance ou d'entretien des ouvrages, de réfection ou de réparation ainsi que de peinture et de nettoyage afférents à ces travaux et de toutes opérations annexes qui y sont directement liées, sont en possession de la Carte BTP.

Fait à Paris, le 6 mars 2023

Thierry MELINE

COLAS France
1, rue du Colonel Pierre Avia - CS81755 - 75730 PARIS Cedex Tél. : 01 47 61 75 00
S.A.S. au capital de 54 134 933 €- R.C.S. Paris - Siret 329 338 883 03413 - FR 75329338883 - Code APE 4211 Z
colas.com



CERTIFICAT QUALIBAT

NUMÉRO E-E187712 VALABLE JUSQU'AU 28/01/2024



ÉDITÉ LE 27/03/2023

SITUATION ADMINISTRATIVE ET JURIDIQUE

Date de création : 19/03/1984 Raison sociale : COLAS FRANCE
 Forme juridique : SAS
 Capital : 54 134 933
 1 RUE DU COLONEL PIERRE AVIA
 75015 PARIS 15
 Registre du commerce ou répertoire des métiers :
 RC PARIS
 Siret : 329 338 883 03413
 Téléphone : Fax :
 Code NACE : 4211Z
 Portable :
 Numéro caisse de congés payés : 9700E
 Responsabilité légale :
 Assurance Responsabilité Travaux :
 SMABTP 467803L 76 1209.000/001 328946
 MELINE THIERRY PRÉSIDENT / MELINE THIERRY PRÉSIDENT / MANSEAU
 DIDIER DIRECTEUR GÉNÉRAL
 Assurance Responsabilité Civile :
 SMABTP 467803L 76 1209.000/1 326218
 Site Internet : www.colas.com
 Situation fiscale et sociale : A jour au 31/01/2022
 E-mail : marielaure.vincens@colas.com

Effectif moyen : 19 267 Tranche de classification : EFF6 Chiffre d'affaires H.T. : 4 186 526 782 Tranche de classification : CA11

QUALIFICATION PROFESSIONNELLE

Code	Qualification(s) en cours de validité	Effectif	* Date d'attribution
1321	Canalisations d'assainissement (Technicité courante)		23/12/2020
2142	Réparation en maçonnerie et en béton armé	249	24/02/2022
2151	Dallage courant (Technicité courante)		13/04/2021
2213	Béton armé et béton précontraint (Technicité supérieure)	249	08/03/2023
6121	Ravalement en peinture	249	24/02/2022
7132	Isolation thermique par l'extérieur (Technicité confirmée)	249	24/02/2022
Nombre total de qualifications : 6			

* ou du plus récent renouvellement

La durée de validité d'une qualification est de 4 ans ou 2 ans (PROB) sous réserve que l'entreprise ait satisfait au contrôle annuel de suivi. Lorsque le code à 4 chiffres de la qualification ou de la certification est complété par la mention d'un niveau de technicité, cela implique que l'entreprise est réputée pouvoir aussi effectuer les travaux relevant des qualifications ou certifications du ou des niveau(x) de technicité inférieur(s) à celui qu'elle détient.

LE PRÉSIDENT
DE QUALIBAT
Gérard SÉNIOZ

SIGNATURE
DU TITULAIRE

AGENCE
QUALIBAT

AGENCE DE COLOMBES
IMMEUBLE LE DEBUSSY
30, RUE GABRIEL PERI
92707 COLOMBES CEDEX

La (ou les) qualification(s) attribuée(s) à cet établissement atteste(nt) de sa conformité aux exigences du « référentiel pour l'attribution et le suivi d'une qualification professionnelle d'entreprise et la délivrance du certificat » et aux exigences associées aux qualifications mentionnées ci-dessus, en vigueur à la date de la demande. Ces exigences découlent de la norme NF X50-091.

Version 01-2018



AGRÉMENT LABOROUTE N°13-119

LE LABORATOIRE	Laboratoire COLAS de Mérignac
ADRESSE	200 avenue Marcel Dassault - BP 20049 33703 MERIGNAC
TÉLÉPHONE	05.56.34.70.03
TÉLÉCOPIE	
E-MAIL	gunther.gidel@colas.com
<u>PERSONNE RESPONSABLE</u>	M. Gunther GIDEL
L'ORGANISME DEMANDEUR	COLAS FRANCE - TERRITOIRE OUEST
ADRESSE	Direction Technique 198 avenue Marcel Dassault - Porte B 33703 MERIGNAC
TÉLÉPHONE	05.56.34.70.03
E-MAIL	paulo.lopesmonteiro@colas.com
<u>DIRECTEUR TECHNIQUE</u>	M. Paulo LOPES-MONTEIRO

est agréé pour exécuter les essais dont la liste est jointe et appartenant aux DOMAINES suivants :

- 1 MATÉRIAUX TRAITÉS AUX LIANTS HYDROCARBONÉS
- 2 MATÉRIAUX NON TRAITÉS OU TRAITÉS AUX LIANTS HYDRAULIQUES
- 3 REVETEMENTS SUPERFICIELS
- 5 GRANULATS
- 6 LIANTS HYDROCARBONÉS
- 7 SOLS
- 8 ESSAIS IN SITU

DELIVRANCE :	28 février 2013
RECONDUCTION :	26 novembre 2020
VALIDATION 1 :	25 novembre 2021
VALIDATION 2 :	24 novembre 2022
VALIDE JUSQU'AU :	31 décembre 2023

P/O C. GIORGI
M. Eric OLLINGER Président du Comité Opérationnel Qualification- Certification et Comparaison Inter-Laboratoires



LISTE DES ANTENNES ET SITES

SITE (rattaché au Laboratoire principal) ADRESSE	Laboratoire COLAS de Saint-Avit ZA de la Faisanderie 461 allée Lagace - BP 145 40090 SAINT-AVIT
SITE (rattaché au Laboratoire principal) ADRESSE	Laboratoire COLAS de La Peyratte Lieu dit Le Pont 79200 LA PEYRATTE
SITE (rattaché au Laboratoire principal) ADRESSE	Laboratoire COLAS de Grand-Champ Poulmarh 56390 GRAND-CHAMP
SITE (rattaché au Laboratoire principal) ADRESSE	Laboratoire COLAS de La Roche-sur-Yon ZI les Ajoncs 34 Impasse des Ajoncs 85000 LA ROCHE-SUR-YON
SITE (rattaché au Laboratoire principal) ADRESSE	Laboratoire COLAS de Rouans Le Pont des Chemins 44640 ROUANS
SITE (rattaché au Laboratoire principal) ADRESSE	Laboratoire COLAS de Cazère-sur-Adour Lieu Dit Jouanlanne 40270 CAZERES SUR L'ADOUR
SITE (rattaché au Laboratoire principal) SITE (rattaché au Laboratoire principal)	Laboratoire COLAS de Saverdun Route de Mazères 09700 Saverdun
ANTENNE ADRESSE	Laboratoire COLAS de Saint-Herblain 146 quai Emile Cormerais - CS 50235 44815 SAINT HERBLAIN CEDEX
SITE rattaché ADRESSE	Laboratoire COLAS de Biard ZI de Larnay 22 avenue Marcel Dassault 86560 BIARD
SITE rattaché ADRESSE	Laboratoire COLAS de Champagné Route de Paris - CS 80006 72470 CHAMPAGNE



LISTE DES ANTENNES ET SITES

ANTENNE ADRESSE	Laboratoire COLAS de Toulouse 101 rue de Fenouillet - BP 92004 31017 TOULOUSE cedex 2
SITE rattaché ADRESSE	Laboratoire COLAS de Onet-Le-Château ZA de Cantaranne Rue des Métiers 12850 ONET LE CHÂTEAU
SITE rattaché ADRESSE	Laboratoire COLAS de Serres-Castet Site Industriel COLAS Rue de la Vallée d'Ossau 64121 SERRES CASTET
ANTENNE ADRESSE	Laboratoire COLAS de DOMLOUP "La Rougeraie" 35410 DOMLOUP
SITE rattaché ADRESSE	Laboratoire COLAS de Quimper 4 rue Rontgen 29000 QUIMPER
ANTENNE ADRESSE	Laboratoire COLAS de Tours 52 Rue du Pont aux Oies 37200 TOURS
SITE rattaché ADRESSE	Laboratoire COLAS de Bourges Les Carrières – CS 10035 18020 BOURGES
SITE rattaché ADRESSE	Laboratoire COLAS du Poinçonnet Les Orangeons 36330 LE POINCONNET
ANTENNE ADRESSE	Laboratoire COLAS de Roullet-Saint-Estèphe ZE des Aubreaux Lieu dit Four à Chaud 16440 ROULLET-SAINT-ESTEPHE
SITE rattaché ADRESSE	Laboratoire COLAS de Dompierre-sur-Mer Lieu dit l'Abbaye - BP 14 17139 DOMPIERRE-SUR-MER
SITE rattaché ADRESSE	Laboratoire COLAS de Condat-sur-Vienne ZAC Jean Monet 87920 CONDAT SUR VIENNE
SITE rattaché ADRESSE	Laboratoire COLAS d'Ajain Pont à Libaud 23380 AJAIN



Liste des essais - Agrément Laboroute N°13-119



DESIGNATION	TYPE (1)	REFERENCE	Dérogation Laboratoire Principal MERIGNAC	Antenne de SAINT-HERBLAIN	Antenne de TOULOUSE	Antenne de DOMLOUP	Antenne de TOURS	Antenne de ROULLET ST ESTEPHE
1 MATÉRIAUX TRAITÉS AUX LIANTS HYDROCARBONÉS								
Teneur en liant soluble - Méthode B.1.3 - par différence (Kumagawa)	N	NF EN 12697-1			X			
Teneur en liant soluble - Méthode B.1.7 - B.2.1 par différence - appareils automatiques à tamis cylindrique	N	NF EN 12697-1	D	X	X	X	X	X
Granulométrie	N	NF EN 12697-2	D	X	X	X	X	X
Extraction des bitumes à l'évaporateur rotatif	N	NF EN 12697-3 + A1		X	X	X		
Masse volumique réelle (MVR) des matériaux bitumineux - Mode opératoire A : Méthode volumétrique	N	NF EN 12697-5		X	X	X	X	X
Masse volumique réelle (MVR) des matériaux bitumineux - Mode opératoire C : Méthode par calcul	N	NF EN 12697-5		X				
Détermination de la masse volumique apparente des éprouvettes bitumineuses Mode opératoire A : MVA éprouvette sèche	N	NF EN 12697-6		X	X	X	X	X
Détermination de la masse volumique apparente des éprouvettes bitumineuses Mode opératoire B : MVA éprouvette humide	N	NF EN 12697-6		X		X		
Détermination de la masse volumique apparente des éprouvettes bitumineuses Mode opératoire C : MVA éprouvette paraffinée	N	NF EN 12697-6		X	X	X	X	X
Détermination de la masse volumique apparente des éprouvettes bitumineuses Mode opératoire D : MVA géométrique	N	NF EN 12697-6		X			X	
Détermination de la teneur en vides caractéristiques des matériaux bitumineux	N	NF EN 12697-8		X				
Compactabilité	N	NF EN 12697-10		X				
Détermination de la sensibilité à l'eau des éprouvettes bitumineuses - Méthode B	N	NF EN 12697-12		X				
Mesure de la température	N	NF EN 12697-13		X	X	X	X	X
Essai d'orniérage (orniéreur grand modèle)	N	NF EN 12697-22		X				
Résistance à la fatigue - Annexe A	N	NF EN 12697-24		X				
Module de rigidité - Annexe A	N	NF EN 12697-26		X				
Module de rigidité - Annexe C	N	NF EN 12697-26		X				
Prélèvements d'échantillons	N	NF EN 12697-27	D	X	X	X	X	X
Préparation des échantillons pour la détermination de la teneur en liant, de la teneur en eau et de la granularité	N	NF EN 12697-28	D	X	X	X	X	X
Confection d'éprouvettes à la presse à compactage giratoire	N	NF EN 12697-31		X				
Préparation de corps d'épreuve au compacteur de plaque	N	NF EN 12697-33		X				
Malaxage de laboratoire	N	NF EN 12697-35		X				
Essai DURIEZ sur mélanges hydrocarbonés à froid à l'émulsion de bitume	N	NF P 98-251-4		X				
Essai de compactage à la presse à cisaillement giratoire (PCG)	N	NF P 98-252		X				
Détermination du temps de maniabilité, du temps de prise et de la cohésion à basse température d'un ECF	MEI	MEI 21		X				

Agrément Laboroute N°13-119

Liste des essais du laboratoire et de ses antennes

4/10



Liste des essais - Agrément Laboroute N°13-119



DESIGNATION	TYPE (1)	REFERENCE	Dérogation	Laboratoire Principal MERIGNAC	Antenne de SAINT-HERBLAIN	Antenne de TOULOUSE	Antenne de DOMLOUP	Antenne de TOURS	Antenne de ROULLET ST ESTEPHE
2 MATÉRIAUX NON TRAITÉS OU TRAITÉS AUX LIANTS HYDRAULIQUES									
Méthode d'essai de détermination en laboratoire de la masse volumique de référence et la teneur en eau - Introduction et exigences générales	N	NF EN 13286-1		X	X	X	X	X	
Méthodes d'essai de détermination en laboratoire pour la masse volumique de référence et de la teneur en eau - Compactage Proctor (modalités à préciser)	N	NF EN 13286-2		X	X	X	X	X	
Détermination de la résistance à la compression des mélanges traités aux liants hydrauliques	N	NF EN 13286-41		X			X		
Détermination de la résistance à la traction indirecte des mélanges traités aux liants hydrauliques	N	NF EN 13286-42		X			X		
Détermination du module d'élasticité des mélanges traités aux liants hydrauliques	N	NF EN 13286-43		X			X		
\$4 Essai de compression directe	N	NF EN 13286-43		X			X		
Détermination du module d'élasticité des mélanges traités aux liants hydrauliques	N	NF EN 13286-43		X			X		
\$5 Essai de compression indirecte	N	NF EN 13286-45					X		
Détermination du délai de maniabilité	N	NF EN 13286-45					X		
Méthode d'essai pour la détermination de l'indice portant Californien (CBR) et de l'indice portant immédiat (IPI) - Hors chapitre 8	N	NF EN 13286-47		X	X	X	X	X	
Méthode d'essai pour la détermination du gonflement linéaire - Chapitre 8	N	NF EN 13286-47					X		
Essai de gonflement accéléré pour sol traité à la chaux et/ou avec un liant hydraulique	N	NF EN 13286-49					X		
Méthode de confection par vibrocompression des éprouvettes de matériaux traités aux liants hydrauliques	N	NF EN 13286-52					X		
Méthode de confection par compression axiale des éprouvettes de matériaux traités aux liants hydrauliques	N	NF EN 13286-53					X		
Fabrication en laboratoire de mélange de graves ou de sables pour la confection d'éprouvettes.	N	NF P 98-230-3					X		
Mesure de l'indice de portance immédiate sur les sables traités aux liants hydrauliques.	N	NF P 98-231-4		X			X		
Chaux de construction - Partie 2 : Méthodes d'essai \$6.6 Réactivité	N	NF EN 459-2		X			X		



Liste des essais - Agrément Laboroute N°13-119



DESIGNATION	TYPE (1)	REFERENCE	Dérégulation	Laboratoire Principal MERNAC	Antenne de SAINT-HERBLAIN	Antenne de TOULOUSE	Antenne de DOMLOUP	Antenne de TOURS	Antenne de ROULLET ST ESTEPHE
3 REVETEMENTS SUPERFICIELS									
Enduits superficiels d'usure - Méthodes d'essai - Partie 1 : taux d'épandage et régularité transversale du liant et des gravillons - Chapitre 5	N	NF EN 12272-1		X	X	X	X	X	X
Enduits superficiels d'usure - Méthodes d'essai - Partie 1 : taux d'épandage et régularité transversale du liant et des gravillons - Chapitre 7	N	NF EN 12272-1			X		X		X
Enduits superficiels - Méthode d'essai - Partie 3 : détermination de l'adhésivité liants-granulats par mesure de la cohésion Vialit	N	NF EN 12272-3		X					
5 GRANULATS									
Détermination de la résistance à l'usure (micro-DEVAL).	N	NF EN 1097-1		X		X			X
Méthodes pour la détermination de la résistance à la fragmentation. §5	N	NF EN 1097-2		X		X			X
Détermination de la teneur en eau par séchage en étuve	N	NF EN 1097-5	D	X	X	X	X	X	X
Détermination de la masse volumique réelle et du coefficient d'absorption d'eau. (§8 et §9)	N	NF EN 1097-6		X					
Détermination du coefficient de polissage accéléré	N	NF EN 1097-8		X					
Analyse chimique - Dosage des Sulfates §10.2	N	NF EN 1744-1+A1		X	X	X	X	X	X
Méthodes d'échantillonnage	N	NF EN 932-1		X	X	X	X	X	X
Méthodes de réduction d'un échantillon de laboratoire.	N	NF EN 932-2		X	X	X	X	X	X
Détermination de la granularité - Analyse granulométrique par tamisage	N	NF EN 933-1	D	X	X	X	X	X	X
Détermination de la forme des granulats - coefficient d'aplatissement	N	NF EN 933-3		X	X	X	X	X	X
Détermination du pourcentage de surfaces cassées dans les gravillons	N	NF EN 933-5		X					
Evaluation des caractéristiques de surface - Coefficient d'écoulement des granulats - ch. 8	N	NF EN 933-6		X					
Evaluation des fines. Equivalent de sable	N	NF EN 933-8		X					
Qualification des fines. Essai au bleu de méthylène	N	NF EN 933-9		X	X	X	X	X	X
Analyse granulométrique - Essai à l'aide d'un appareil d'ombroscopie	N	NF P 18-566		X					
Mesure du coefficient de friabilité des sables	N	NF P 18-576		X		X			X



Liste des essais - Agrément Laboroute N°13-119



DESIGNATION	TYPE (1)	REFERENCE	Dérégulation	Laboratoire Principal MERIGNAC	Antenne de SAINT-HERBLAIN	Antenne de TOULOUSE	Antenne de DOMLOUP	Antenne de TOURS	Antenne de ROULLET ST ESTEPHE
6 LIANTS HYDROCARBONÉS									
6.1 LIANTS ANHYDRES									
Détermination de la pénétrabilité à l'aiguille	N	NF EN 1426		X	X	X	X	X	
Détermination du point de ramollissement des produits bitumineux - Méthode bille et anneau	N	NF EN 1427		X	X	X	X	X	
Détermination du point de fragilité Fraass	N	NF EN 12593		X	X				
Préparation des échantillons d'essai	N	NF EN 12594		X	X	X	X	X	
Détermination de la résistance au durcissement sous l'effet de la chaleur et de l'air Partie 1 : méthode RTFOT	N	NF EN 12607-1		X					
Détermination du temps d'écoulement à l'aide d'un viscosimètre à écoulement - Partie 2 : bitumes fluidifiés et fluxés	N	NF EN 12846-2		X	X	X			
Essais sur les fillers utilisés dans les mélanges bitumineux - Partie 1 : essai bille-anneau	N	NF EN 13179-1			X				
Détermination de la viscosité dynamique des liants bitumineux à l'aide d'un viscosimètre tournant	N	NF EN 13302		X		X			
Détermination du retour élastique des bitumes modifiés	N	NF EN 13398		X	X				
Détermination de la stabilité au stockage des bitumes modifiés	N	NF EN 13399		X	X	X			
Détermination de la cohésion des liants bitumineux par la méthode du mouton-pendule	N	NF EN 13588		X					
Détermination des caractéristiques de traction des liants bitumineux modifiés par la méthode de force ductilité	N	NF EN 13589		X					
Essai d'adhésivité des liants bitumineux fluidifiés et fluxés par l'essai d'immersion dans l'eau Méthode utilisant des granulats	N	NF EN 15626		X	X				



Liste des essais - Agrément Laboroute N°13-119



DESIGNATION	TYPE (1)	REFERENCE	Dérégulation	Laboratoire Principal MERIGNAC	Antenne de SAINT-HERBLAIN	Antenne de TOULOUSE	Antenne de DOMLOUP	Antenne de TOURS	Antenne de ROULLET ST ESTEPHE
6.2 EMULSIONS									
Détermination du résidu sur tamis des émulsions de bitume et détermination de la stabilité au stockage par tamisage	N	NF EN 1429		X	X	X			
Préparation des échantillons d'essai	N	NF EN 12594		X	X	X			
Détermination du temps d'écoulement à l'aide d'un viscosimètre à écoulement - Partie 1 : émulsions de bitume	N	NF EN 12846-1		X	X	X			
Détermination de la tendance à la décantation des émulsions de bitume	N	NF EN 12847				X			
Détermination du pH des émulsions de bitume	N	NF EN 12850		X	X	X			
Récupération du liant d'une émulsion de bitume ou d'un bitume fluidifié ou fluxé par évaporation - Partie 1: Récupération par évaporation	N	NF EN 13074-1		X	X	X			
Récupération du liant d'une émulsion de bitume ou d'un bitume fluidifié ou fluxé par évaporation - Partie 2: Stabilisation après récupération par évaporation	N	NF EN 13074-2		X	X	X			
Détermination de l'indice de rupture des émulsions cationiques de bitume, méthode des fines minérales	N	NF EN 13075-1		X	X	X			
Détermination de l'adhésivité des émulsions de bitume par l'essai d'immersion dans l'eau	N	NF EN 13614		X	X	X			
Détermination de la teneur en eau dans les émulsions de bitume- Méthode de distillation azéotropique	N	NF EN 1428		X	X	X			
Détermination de la teneur en eau dans les émulsions de bitume- Méthode par évaporation à la balance dessicatrice	N	NF EN 16849		X	X	X			



Liste des essais - Agrément Laboroute N°13-119



DESIGNATION	TYPE (1)	REFERENCE	Dérégulation	Laboratoire Principal MERIGNAC	Antenne de SAINT-HERBLAIN	Antenne de TOULOUSE	Antenne de DOMLOUP	Antenne de TOURS	Antenne de ROULLET ST ESTEPHE
7 SOLS									
Qualité du sol - Détermination du pH	N	NF ISO 10390		X			X		
Détermination de la teneur en eau	N	NF EN ISO 17892-1	D	X	X	X	X	X	X
Détermination de la distribution granulométrique des particules - Méthode de tamisage	N	NF EN ISO 17892-4 chapitre 5.2	D	X	X	X	X	X	X
Reconnaissance et essais - Détermination de la teneur pondérale en matières organiques d'un matériau - Méthode par calcination.	N	XP P 94-047		X			X		
Coefficient de fragmentabilité des matériaux rocheux	N	NF P 94-066					X		
Coefficient de dégradabilité des matériaux rocheux	N	NF P 94-067					X		
Mesure de la capacité d'adsorption de bleu de méthylène d'un sol ou d'un matériau rocheux - Détermination de la valeur de bleu de méthylène d'un sol ou d'un matériau rocheux par l'essai à la tache.	N	NF P 94-068		X	X	X	X	X	X
Indice CBR après immersion - Indice CBR immédiat - Indice portant immédiat - Mesure sur échantillon compacté dans le moule CBR	N	NF P 94-078		X	X	X	X	X	
Détermination des références de compactage d'un matériau - Essai Proctor normal, Essai Proctor modifié.	N	NF P 94-093		X	X	X	X	X	
Matériaux traités à la chaux et/ou aux liants hydrauliques - essais d'évaluation de l'aptitude d'un sol au traitement	N	NF P 94-100		X			X		



Liste des essais - Agrément Laboroute N°13-119



DESIGNATION	TYPE (1)	REFERENCE	Dérogation	Laboratoire Principal MERIGNAC	Antenne de SAINT-HERBLAIN	Antenne de TOULOUSE	Antenne de DOMLOUP	Antenne de TOURS	Antenne de ROULLET ST ESTEPHE
8 ESSAIS IN SITU									
Détermination des épaisseurs de chaussée bitumineuse	N	NF EN 12697-36		X	X	X	X	X	X
Mesurage de la profondeur de macrotexture de la surface d'un revêtement à l'aide d'une technique volumétrique à la tâche	N	NF EN 13036-1		X	X	X	X	X	X
Sols : reconnaissance et essais - Portance des plates-formes - Partie 2 : module sous chargement dynamique	N	NF P 94-117-2		X	X		X	X	X
Essais relatifs aux chaussées - Mesure de la masse volumique des matériaux en place - Partie 1 : mesure ponctuelle de la masse volumique moyenne apparente par gammadensimètre à transmission directe.	N	NF P 98-241-1		X	X	X	X	X	X
Essai au drainomètre de chantier	N	NF P 98-150-1 Annexe C		X			X		
Sols : reconnaissance et essais - Détermination de la masse volumique d'un matériau en place - Partie 1 : méthode au gammadensimètre à pointe (à transmission directe).	N	NF P 94-061-1		X	X	X	X	X	X
Sols : reconnaissance et essais - Contrôle de la qualité du compactage - Méthode au pénétromètre dynamique à énergie variable - Principe et méthode d'étalonnage du pénétromètre - Exploitation des résultats - Interprétation	N	NF P 94-105		X	X			X	
Mélanges bitumineux - Mesure ponctuelle in-situ en rétrodiffusion de la masse volumique apparente et calcul de la teneur en vides	ME	ME 08-001		X	X	X	X	X	X
Mélanges bitumineux - Mesure ponctuelle in-situ à l'aide d'un électro-densimètre de la masse volumique apparente et calcul de la teneur en vides	ME	ME 08-002		X	X	X	X	X	X
Portance des plates-formes - module sous chargement à la plaque dynamique légère	MEI	MEI 18						X	
Portance des plates-formes : module sous chargement statique à la plaque (EV2) adapté de la NF P 94-117-1	MEI	MEI 01		X	X	X	X	X	X
Portance des plates-formes : Coefficient de réaction de Westergaard sous chargement statique d'une plaque adapté de la NF P 94-117-3	MEI	MEI 08		X	X	X	X	X	X
Mesure de la déflexion engendrée par une charge roulante avec le déflectomètre Benkelman modifié, adaptée de la NF P 98-200-2.	MEI	MEI 07		X	X	X	X	X	X

(1) : N : Norme; ME : Méthode d'Essai (lorsque la référence est identifiée : LCPC, etc.); MEI : Méthode d'Essai Interne (lorsque la référence est propre au laboratoire) ou lorsque une dérogation à une norme est classée en cas 1 ou lorsqu'il s'agit d'une norme en projet



Certificat

Page 1 / 3

Certificat N° 90704.3

Le présent certificat atteste que

COLAS France - TERRITOIRE OUEST
6 avenue Charles-Lindbergh
FR-33708 MERIGNAC

est certifié par AFNOR Certification selon les spécificités du référentiel "Localisation réseaux" fixé par l'article 23 de l'arrêté du 15 février 2012 relatif à l'exécution de travaux à proximité de réseaux

en tant que Prestataire en localisation des Réseaux

pour l'option :

géoréférencement

Le présent certificat est valide du 11/11/2021 au 05/04/2027,
sous réserve de la réalisation de l'audit de surveillance triennal.

Date de début d'audit : 18/10/2021

Date de fin d'audit : 29/10/2021

Les sites du prestataire sus-désigné, inclus dans le périmètre de la certification, sont listés en page suivante

SignatureFournisseur

Julien NIZRI
Directeur Général d'AFNOR Certification

CERTI F 1716.3 - 07/2020
Seul le certificat électronique, consultable sur www.afnor.org, fait foi en temps réel de la certification de l'organisme.
Accréditation COFRAC n° 5-0030, Certification de produits et services, Portée disponible sur www.cofrac.fr
AFAQ est une marque déposée.



Certificat

Page 2 / 3

Certificat N° 90704.3

Liste des sites concernés

Agence COLAS BOURGES Les Carrières Bât A FR-18000 BOURGES
FRAMACAU Les Carrières Bât A FR-18000 BOURGES
TP MAT Les Carrières FR-18026 BOURGES CEDEX
AGENCE COLAS GUINGAMP 1, rue du Pavillon Bleu CS 50632 FR-22970 PLOUMAGOAR
AGENCE COLAS BAIE D'ARMOR Rue des Mottes FR-22440 PLOUFRAGAN
NICOL ENVIRONNEMENT Rue des Mottes BP 31 FR-22440 PLOUFRAGAN
AGENCE COLAS ORLÉANS 180 rue des Bruyères FR-45590 SAINT CYR EN VAL
AGENCE COLAS LORIENT ZA de Poulvern FR-56550 LOCOAL MENDON
AGENCE COLAS PLOERMEL ZI du Bois Vert FR-56805 PLOERMEL CEDEX
AGENCE COLAS CHARTRES 11, rue du 19 Mars 1962 FR-28630 LE COUDRAY
AGENCE COLAS QUIMPER ZI de Kernevez FR-29000 QUIMPER
AGENCE COLAS BREST 1, rue du Général Leclerc FR-29470 PLOUGASTEL DAOULAS
CENTRE COLAS MORLAIX ZA de la Boissière FR-29600 MORLAIX
AGENCE COLAS RENNES La Rougeraie DOMLOUP FR-35410 CHATEAUGIRON
AGENCE COLAS COTE D'EMERAUDE 1 Impasse du Sarrazin ZA Actipole 35540 MINIA-MORVAN
AGENCE COLAS CHATEAUROUX Les Orangeons FR-36330 LE POINCONNET
ERCO Rue du Bois Bouquin FR-37110 CHATEAU RENAULT
AGENCE COLAS BLOIS Z.A. des Gailletours II FR-41260 LA CHAUSSEE SAINT VICTOR
AGENCE MEUNIER 6, rue des Plémonts FR-45290 NOGENT SUR VERNISSON
Agence COLAS ANJOU 3, Allée Au Poirier FR-49000 ECOUFLANT
COLAS PLOURAY Mine Bouar Samedi FR-56770 PLOURAY
AGENCE COLAS CHAMPAGNE Route de Paris FR-72470 CHAMPAGNE
Direction GRANDS PROJETS ZA Les Carrières FR-72470 CHAMPAGNE
Agence COLAS SPAY Lieu-dit "Le Parc" FR-72700 SPAY
CENTRE BOULARD Le Grand Plessis C.S. 9 SPAY FR-72703 ALLONNES CEDEX
AGENCE COLAS AIRVAULT 5, rue des Sablières FR-79600 AIRVAULT
AGENCE COLAS CHATELLERAULT Zi Sud de la Nonne FR-86100 CHATELLERAULT
AGENCE COLAS POITIERS ZI de Larnay FR-86580 BIARD
Agence DAVID 47 RUE AMPERE C311 - ROYAN 2 FR-17200 ROYAN
Colas DOLUS D'OLERON LIEU DIT LA CROISSETTE B.P 7 FR-17550 DOLUS D'OLERON
Colas DOMPIERRE SUR MER LA GARE FR-17139 DOMPIERRE SUR MER
COLAS SO ANGOULEME LA COMBE A GUILLOT FR-16440 ROULLET SAINT ESTEPHE
COLAS SO BRIVE LE PONT DES MOLIERES CS 90142 FR-19360 LA CHAPELLE AUX BROCS
COLAS SO LA BRIONNE 4 Route de l'usine FR-23000 LA BRIONNE



Certificat

Page 3 / 3

Certificat N° 90704.3

COLAS SO LIMOGES ZA Jean Monnet FR-87920 CONDAT SUR VIENNE
COLAS SO SAINTES 3 RUE DES SIGNAUX FR-17100 SAINTES
COLAS SAINT GAUDENS 2 Route des Chenes ZI de Perbost FR-31800 LABARTHE-INARD
COLAS SO MONTAUBAN AV DU COS FR-82000 MONTAUBAN
COLAS SUD OUEST - CENTRE DE VARILHES ROUTE DE FOIX FR-09120 VARILHES
COLAS SUD OUEST ALBI RUE HENRI MOISSAN ZI DE JARLARD FR-81000 ALBI
COLAS SUD OUEST FERIE-SARRO IMPASSE DE CANAGUET FR-12850 ONET LE CHATEAU
COLAS SUD OUEST TOULOUSE SUD 572 Chemin des Agries 31860 LABARTHE SUR LEZE
COLAS SUD OUEST RODEZ 135 RUE DES METIERS Z.I DE CANTARANNE FR-12850 ONET LE CHATEAU
COLAS SUD OUEST TOULOUSE NORD 101 RUE DE FENOUILLET FR-31200 TOULOUSE
Agence PEPIN Route de Villandraut Zone Industrielle FR-33210 LANGON
COLAS BORDEAUX - Rive GAUCHE AVENUE MARCEL DASSAULT BP 20049 FR-33700 MERIGNAC
COLAS BLAYE 26 COURS DE BACALAN FR-33390 BLAYE
Colas BON ENCONTRE LIEU DIT VARENNES CS 10083 FR-47240 BON ENCONTRE
COLAS LIBOURNE 202 ROUTE DE PARIS LD MAURIENS FR-33910 SAINT DENIS DE PILE
COLAS SO SARRAZY Z A DE BEAU CHENE R N 215 FR-33250 CISSAC
COLAS SO ASTIER 51 Route de Montanceix FR-24110 SAINT ASTIER
COLAS SO FLOIRAC 126 RUE EMILE COMBES FR-33270 FLOIRAC
COLAS SO NOVELLO 80 COURS DUPRE SAINT MAUR FR-33300 BORDEAUX
COLAS SUD OUEST ARES 3-5 Rue Jules Chambrelent FR-33740 ARES
COLAS COTE BASQUE RUE ERRECART PARC ACTIVITES DE LAHONCE FR-64990 LAHONCE
Colas SAINT PAUL LES DAX ROUTE DE CASTETS VILLAGE D'ENTREPRISE FR-40990 SAINT PAUL LES DAX
COLAS LANDES 461 ALLEE LAGACE ZA DE LA FAISANDERIE FR-40090 SAINT AVIT
COLAS SO PAU RUE ALFRED NOBEL FR-64000 PAU
COLAS GERS Z.I. DE FAGIA BP 17 FR-32190 VIC FEZENSAC
Colas TARBES 108 RUE KLEBER PROLONGEE FR-65000 TARBES



Liste chantiers Etablissement Charente

Chantiers	CA
CD16 - ENDUITS SUPERFICIELS 2022	1,831,561
CA GRAND COGNAC-TRAVAUX DE VOIRIE - FDAC 2021	1,389,474
CD16- ENDUITS SUPERFICIELS 2021	1,206,425
HENNESSY - BAS BAGNOLET-ELARGISSEMENT VOIRIE ET BASE VIE	1,269,556
ST AMANT DE BOIXE-RECONSTRUCTION INTERMARCHE	622,467
COEUR DE CHARENTE-CONTRAT CADRE (4 ans)	539,728
LA COURONNE-CD16-RD910PISTE CYCLABLE ET AMGT PIETIONS GIRATOIRES	521,436
PAF TASSEL PRIVES 2022	558,597
SALIGNAC-CONSTRUCTION CHAI VINIFICATION	448,524
CHARENTE LIMOUSINE - FDAC 2021 - LOT 2 PARTIE SUD	463,598
CNE JARNAC - AMENAGEMENT RUE DE L AUMONERIE -	408,782
FLEAC-RD72-REPRISE CHAUSSEE ET ENROBE GIRATOIRES BADOIRS ET BOISDONS	396,053
DEPARTEMENTS CHARENTE-ENTRETIEN CHAUSSEE TECHNIQUES A FROID	393,838
CHARENTE LIMOUSINE -FDAC 2022	371,160
CHAMPNIERS-CD16-AMENAGEMENT GIRATOIRE RD23/RD37	375,783
ANGOULEME-MS 24- RUE BOURDOISEAU-ST ROCH-GUY PASCAUD	371,530
BOUTIERS ST TROJAN-AMENAGEMENT RUE ET QUARTIER DES ECOLES	308,643
VILLE DE COGNAC - RUE DE MARGNAN	345,592
CNE ROULLET - TRAVAUX VOIRIE 2022-2023 - RECONDUCTION 01	342,600
CNE PUYREUX - AMENAGEMENT BOURG - TC2	225,491
ROULLET -TX AMENAGEMENT VOIRIE - 2021-2024	261,108
CHATEAUBERNARD-VOIE NOUVELLE ET EQUIPEMENTS	213,361
PAF DACKOW PUBLIC 2022	238,549
CHATEAUBERNARD-AMENAGEMENT RUE COMMANDERIE	201,635
PAF TASSEL PRIVE 2021	216,967
VILLE DE COGNAC - RUE WEYLAND -	209,220
ROULLET -LUXEL -TX PREPARATOIRES PHOTOVOLTAIQUES	151,380
BARBEZIEUX-LECLERC-VOIE LIAISON	170,524
SIGOGNE-CONSTRUCTION 2 CHAIS -VIGNOBLES ROY	186,527
SALLES D'ANGLES - SCI CHAIS DU PONT NEUF - CHAIS N°02 ET 03	183,430

Catégorie Chantier
Travaux routiers
Travaux routiers
Travaux routiers
VRD - Batiments d'Activité
VRD - Batiments d'Activité
Travaux routiers
Travaux routiers
Travaux routiers
VRD - Batiments d'Activité
Travaux routiers
Amenagements Urbains
Travaux routiers
Travaux routiers
Travaux routiers
Travaux routiers
Amenagements Urbains
Amenagements Urbains
Amenagements Urbains
Travaux routiers
Amenagements Urbains
Travaux routiers
Amenagements Urbains
Travaux routiers
Amenagements Urbains
Travaux routiers
Amenagements Urbains
Travaux spécifiques
Travaux routiers
VRD - Batiments d'Activité
VRD - Batiments d'Activité



Attestation Électricité verte France

« Électricité d'origine renouvelable »

ENGIE est titulaire des garanties d'origine France relatives à l'électricité injectée sur le réseau et consommée par COLAS France du 01/01/2021 au 31/12/2023.

ENGIE atteste disposer des garanties d'origine France correspondant à la quantité d'électricité produite à partir de sources d'énergie 100% renouvelable en France et injectée sur le réseau d'électricité, conformément au contrat de vente d'électricité verte, pour la consommation de COLAS France.

Ces garanties d'origine sont inscrites dans un registre tenu par l'organisme indépendant EEX, désigné par l'autorité administrative compétente, pour assurer leur traçabilité.

Saint-Ouen, 5 février 2021

Caroline FLAISSIER
Directrice générale ENGIE Entreprises & Collectivités

Créons de nouvelles énergies
entreprises-collectivites.engie.fr

ENGIE S.A. au capital de 2 435 285 011 € - 542 107 651 RCS Nanterre - Siège social : ENGIE - 1, place Samuel-de-Champplain, 92330 Paris La Défense Cedex - Crédit photo : Shutterstock - Conception : www.tempsrel.info

L'énergie est notre avenir, économisons-la !

	<p>Pour toute information concernant les conditions de délivrance du label, contacter:</p> <p>LES CANALISATEURS - 9 rue de Berri 75008 Paris 01 45 63 26 08 info@canalisateurs.com</p>
---	---

COLAS FRANCE

NUMERO TP : 21507

SIREN : 329338883

ADRESSE DU SIEGE:

CS 81755 75730 PARIS CEDEX

Ets Division Assainissement Environnement



19/01/2025 - Argent

121 rue Paul Fort
rdc gauche
91310 MONTLHERY

01 69 80 10 00

Agence Lacoste



17/09/2023 - Argent



17/09/2023 - Argent

70 Grande Rue
25520 EVILLERS

03 81 89 50 34
03 81 89 56 47



REDUCTION DES EMISSIONS DE GAZ A EFFETS DE SERRE

Bilan 2022

Client : COLAS France

Nous attestons par la présente que les livraisons d'**Oleo100** pour la période du 01 Janvier au 31 Décembre **2022** ont été exécutées avec les caractéristiques détaillées ci-dessous :

- Volume total livré (m³) : **4 274,23 m³**
- Pourcentage moyen de réduction des émissions de GES : **60,97 %**
- Economies de GES : **8 037,21 tonnes de CO₂ équivalents**
- Nature : **Colza**
- Origine : **France** 

Ces économies de GES sont calculées du champ à la roue et sont certifiées selon le schéma de certification 2BSvs (*référence de certification de SAIPOL : 2BS010010*) ainsi que le schéma national de durabilité français (*référence de certification de SAIPOL : SN_UN_2018_0070*).

Les informations de durabilité sont tracées de la graine au produit fini dans le bilan de chaque site de production SAIPOL.

Service durabilité et des
approvisionnements bas carbone de Saipol

SAIPOL
11 rue de Monceau
CS 60003
75378 PARIS Cedex 08
RCS Paris 368 021 156

SAIPOL
Groupe Avril
Société en Commandite par Actions au capital de 184 709 320€
Siège social : 11 Rue de Monceau - 75008 Paris
Adresse Postale : Tour Plaza 23-25 rue Delarivière Lefoullon – 92800 Puteaux
Tél. : +33 (0)1 40 69 48 00 – 799 403 050 RCS Paris
Oleo100.com



REDUCTION DES EMISSIONS DE GAZ A EFFETS DE SERRE

Bilan 2022

Client : COLAS CHARENTE

Nous attestons par la présente que les livraisons d'**Oleo100** pour la période du 01 Janvier au 31 Décembre **2022** ont été exécutées avec les caractéristiques détaillées ci-dessous :

- Volume total livré (m³) : **17,91 m³**
- Pourcentage moyen de réduction des émissions de GES : **62,38 %**
- Economies de GES : **34,50 tonnes de CO₂ équivalents**
- Nature : **Colza**
- Origine : **France** 

Ces économies de GES sont calculées du champ à la roue et sont certifiées selon le schéma de certification 2BSvs (*référence de certification de SAIPOL : 2BS010010*) ainsi que le schéma national de durabilité français (*référence de certification de SAIPOL : SN_UN_2018_0070*).

Les informations de durabilité sont tracées de la graine au produit fini dans le bilan de chaque site de production SAIPOL.

Service durabilité et des
approvisionnements bas carbone de Saipol

SAIPOL
11 rue de Monceau
CS 60003
75378 PARIS Cedex 08
RCS Paris 368 021 156

SAIPOL
Groupe Avril
Société en Commandite par Actions au capital de 184 709 320€
Siège social : 11 Rue de Monceau - 75008 Paris
Adresse Postale : Tour Plaza 23-25 rue Delarivière Lefoullon – 92800 Puteaux
Tél. : +33 (0)1 40 69 48 00 – 799 403 050 RCS Paris
Oleo100.com



Être l'entreprise de référence et de préférence

#RESPECT #PARTAGE #AUDACE

En tant que leader, nous devons agir de façon responsable face aux enjeux économiques, environnementaux et sociétaux. Pour y parvenir, et dans la continuité de la politique engagée par le Groupe COLAS, j'ai mis en place un dispositif composé de 14 pilotes, 8 sponsors et de collaborateurs en Établissements qui nous accompagneront dans l'appropriation et la mise en œuvre de chacun de nos engagements, sous la gouvernance du COMEX ACT.

Enjeux intangibles



Sécurité

Consolider une culture santé sécurité pour protéger nos salariés, en lien avec toutes les parties prenantes, dans la droite ligne de la démarche ONE SAFETY.



Éthique

Consolider une culture exemplaire de l'éthique de la conformité.



Excellence Managériale

Attirer, développer et idééliser les talents en misant sur l'excellence managériale.

Enjeux stratégiques



Business

Proposer à nos clients et usagers des solutions durables et innovantes répondant aux enjeux de développement global des territoires.



Bas carbone et Biodiversité

Mettre en œuvre une stratégie bas carbone et biodiversité pour contribuer au respect et à la préservation de notre planète.



Recyclage

Promouvoir nos solutions d'économie circulaire pour préserver les ressources naturelles.



Impacts et acceptabilité

Réduire les impacts de nos activités et conforter leur acceptabilité pour une meilleure intégration environnementale.



Achats

Construire une chaîne d'approvisionnement responsable ancrée sur une performance durable.

Ensemble, nous mettrons en œuvre les moyens nécessaires pour atteindre ces objectifs et transformer en opportunités ces attentes sociétales. Je compte sur votre mobilisation et votre totale adhésion pour être les acteurs au quotidien de l'amélioration de nos performances.

« Boris Ursat
DIRECTEUR GÉNÉRAL
COLAS FRANCE - TERRITOIRE OUEST »



ecovadis

COLAS FRANCE SAS (GROUP)

a reçu une
médaille d'or
pour sa notation EcoVadis

- NOVEMBRE 2022 -



Vous recevez ce score/cette médaille sur la base des informations communiquées et des news mises à la disposition d'EcoVadis au moment de l'évaluation. Si des informations ou des circonstances changent sensiblement au cours de la période de validité de la fiche d'évaluation/médaille, EcoVadis se réserve le droit de retirer temporairement la fiche d'évaluation/médaille de l'entreprise, afin de réévaluer et de publier/d'octroyer éventuellement une fiche d'évaluation/médaille révisée.

Valable jusqu'au : **novembre 2023**
EcoVadis® est une marque déposée © Copyright EcoVadis 2018 - tous droits réservés

PERFORMANCE EN MATIERE DE RSE

Principe de l'évaluation EcoVadis

- Colas France, soucieuse de positionner ses pratiques et sa performance en matière de RSE, s'est engagée dans une démarche d'évaluation EcoVadis.

Ses objectifs

EcoVadis a comme objectifs lors de cette évaluation :

- De mesurer le degré de maturité de Colas France en matière de RSE,
- De s'assurer de la cohérence entre les réponses et les documents fournis,
- D'obtenir la preuve que les engagements annoncés sont bien réels.

Basée sur

- Les standards internationaux du développement durable (Global Reporting Initiative, Pacte Global des Nations Unies ISO 26000)

Selon 4 thèmes

- Environnement**
- Social**
- Ethique**
- Achats**

Colas France s'est ainsi évaluée dans la catégorie « **Construction de routes et voies ferrées** ».

Résultats de l'évaluation EcoVadis 2021

- La dernière évaluation EcoVadis de Colas France a été réalisée en septembre 2021 et a obtenu un score de 64 sur 100.



Résultats de l'évaluation EcoVadis 2022

Nouvelle évaluation EcoVadis de Colas France qui a été réalisée en Novembre 2022 et a obtenu un score de 71 sur 100

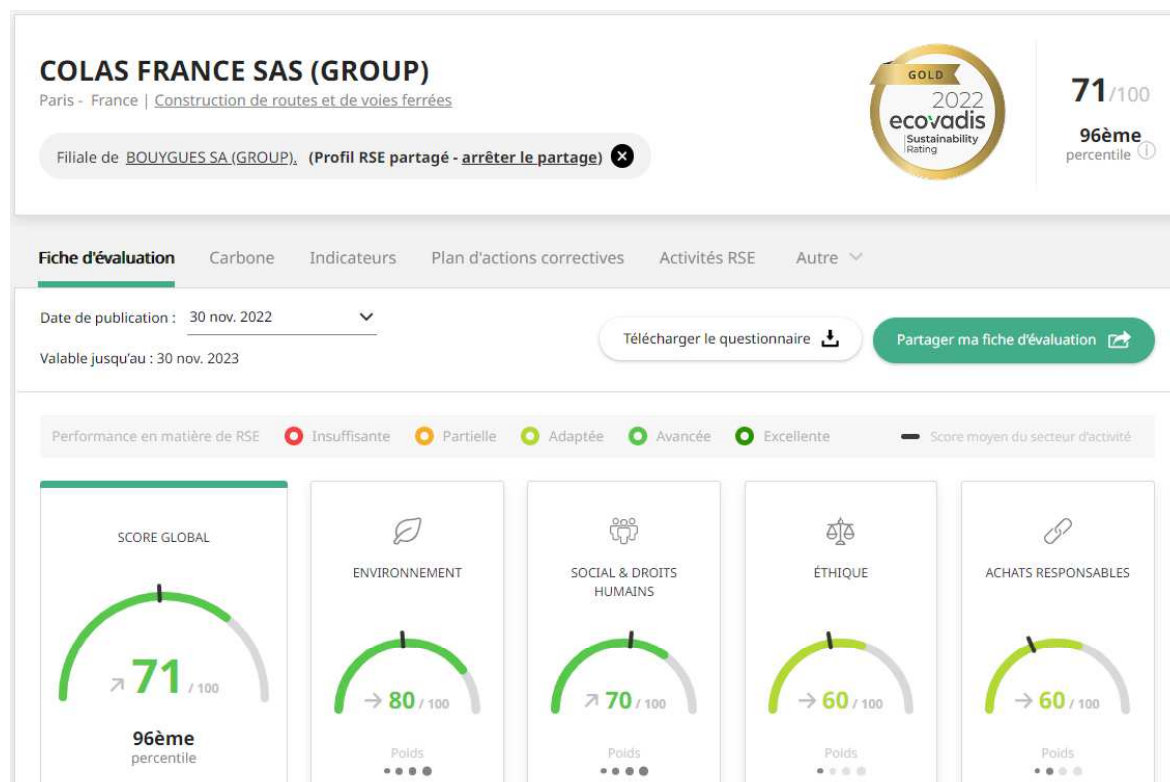

La RSE chez Colas, c'est l'affaire de tous !

La refonte de la politique de Développement Responsable est un chantier stratégique de COLAS.

Dans un monde en profonde mutation du fait d'enjeux économiques, environnementaux et sociétaux souvent inédits, l'entreprise doit s'adapter à court terme, mais aussi à plus long terme, pour relever ces défis et prendre en compte les attentes de ses parties prenantes.

Nous proposons de structurer les enjeux de cette politique autour de cinq thèmes majeurs :

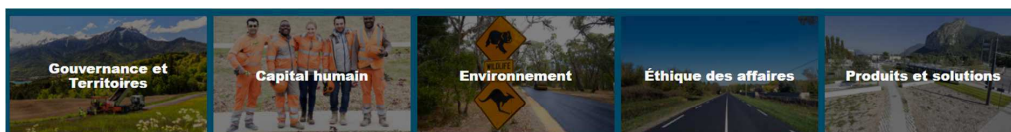

ORGANISATION DE L'ENTREPRISE POUR LA GESTION DE L'ENVIRONNEMENT

2.1. Politique générale du management environnemental et certifications

La politique en matière d'Environnement est intégrée à la démarche de Développement Responsable de COLAS, inscrite par le Président-Directeur Général dans les valeurs du Groupe. Un directeur Environnement, également chargé de mission Développement Responsable, anime la réflexion sur ce sujet avec les directions fonctionnelles (Communication, Équipements et Innovation, Ressources Humaines, Technique et Recherche & Développement, etc.) et les directions opérationnelles. La Direction Environnement comprend six collaborateurs et un réseau d'une quarantaine de responsables environnement répartis dans les territoires en France et à l'international dont le Territoire Ouest. La Direction Environnement et son réseau proche précité sont relayés sur le terrain par plusieurs centaines d'animateurs et d'auditeurs internes en environnement. Ces fonctions étant généralement associées à d'autres missions : qualité, sécurité, etc.

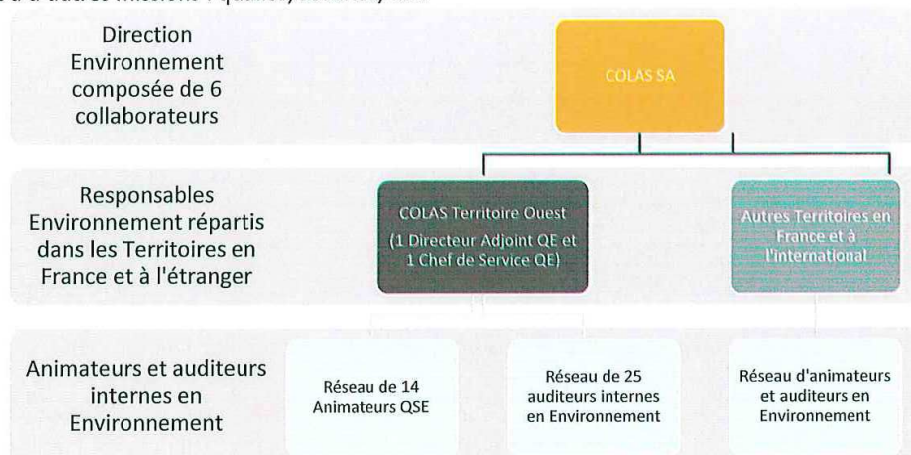

Au sein de COLAS, que les territoires et les entités soient certifiés ISO14001 ou non, ils se doivent de suivre des indicateurs de performance en matière d'environnement, faisant chacun l'objet d'une définition rigoureuse. Ces indicateurs sont collectés mondialement à travers un logiciel BFC (Business Objects Financial Consolidation), nommé X-fi, et calculés sur une année décalée du 1^{er} octobre de l'année N-1 au 30 septembre de l'année N (afin de permettre une analyse précise compte tenu des temps nécessaires à la collecte, à la vérification et au traitement des données).

Les indicateurs environnementaux sont définis ci-après et détaillés dans les informations réglementées extra-financières (Article 225) :

- A1 : Taux de certification environnementale des activités de production de matériaux ; Taux d'auto-évaluation environnementale par check-list COLAS ; Ratio des activités de production de matériaux dotées d'un outil de gestion des impacts environnementaux.
- B2 : Ratio de matériaux recyclés rapportés aux quantités de granulats produits ; Taux de recyclage des agrégats d'enrobés pour en valoriser le bitume ; Surface de chaussée recyclée en place ; Taux de récupération des huiles usées.
- C2 : Quantité de matériaux recyclés ; Quantité d'agrégats d'enrobés recyclés ; Nombre d'éco-variantes proposées par COLAS à ses clients. Les deux premiers indicateurs ont été détaillés dans le critère ENV4.

- C3 : Énergie consommée par tonne d'enrobés produite ; Taux d'enrobés tièdes et d'asphalte basse température produits dans les postes d'enrobés à chaud et les usines d'asphalte ; Nombre de tonnes de matériaux transportées par voie ferrée ou voie navigable.
- D1 : Émissions de gaz à effet de serre ; Émissions de gaz à effet de serre rapportées à la production d'une tonne d'enrobés ; Intensité carbone monde hors Canada et États-Unis ; Intensité carbone Canada et États-Unis ; Émissions de gaz à effet de serre évitées grâce aux actions menées dans le Groupe. Ces indicateurs ont été détaillés dans le critère ENV3.
- E1 : Ratio de CAE des activités de production de granulats ayant une action en faveur de la biodiversité.

Un focus est fait sur les indicateurs qui suivent. Les autres indicateurs sont détaillés dans le support d'informations extra-financières (article 225) disponible en ligne à l'adresse suivante : <http://www.colas.com/fr/engagement-responsable/documents/article-225>. Les informations sont contrôlées par EY, l'un des principaux cabinets d'audit financier.

■ Taux d'auto-évaluation environnementale par check-list COLAS

L'indicateur d'auto-évaluation environnementale reflète le niveau de l'évaluation réalisée en interne à l'aide de check-lists élaborées par COLAS. Ces check-lists, qui définissent un référentiel concret d'évaluation de la performance environnementale, couvrent l'essentiel des installations fixes du Groupe. Elles permettent de rationaliser les priorités des plans d'amélioration qui en découlent. Une check-list standardisée a été mise au point pour pratiquement chaque type d'installations fixes : laboratoires, dépôts des centres de travaux, ateliers, postes d'enrobage à chaud et à froid, usines d'émulsion et de liants, dépôts de bitume, carrières, gravières, plateformes de recyclage, centrales à béton et usines de préfabrication.

■ Valoriser et recycler les déchets générés lors du processus de production et de commercialisation

La démarche de COLAS pour favoriser le recyclage des déchets générés lors du processus de production et de commercialisation repose sur l'optimisation et la maximisation du recyclage de tous les déblais, gravats et déchets inertes issus du BTP. Cette démarche permet de diminuer le besoin de sites de mise en décharge et l'utilisation de matériaux vierges.

■ Quantité de matériaux recyclés

Cet indicateur a été mis en place afin de jauger les efforts des filiales pour transformer des déchets en matériaux de construction, ce qui présente le double bénéfice de limiter l'extraction de granulats (et donc l'ouverture de nouvelles carrières) et d'économiser du volume de décharge. COLAS est désormais l'un des dix plus gros carriers mondiaux. À ce titre, il convient d'utiliser cette matière première au plus juste des besoins et de compléter une partie de cette production par le recyclage.

■ Quantité d'agrégats d'enrobés recyclés

Le bitume est un produit pétrolier non renouvelable dont le marché se tend : il est donc important de récupérer ce liant dans les chaussées lors des entretiens et des démolitions. Les enrobés sont le mélange de bitume pétrolier (env. 5%) et de granulats qui constituent la plupart des chaussées. Les agrégats d'enrobés sont les matériaux que l'on récupère lors du fraisage des chaussées avant mise en œuvre d'un nouvel enrobé. Lors de ce recyclage, le gain est triple : moindre consommation d'énergie

et émission de gaz à effets de serre, valorisation d'une matière première non renouvelable - le bitume -, et réemploi des granulats par la même occasion, économies pour le client (souvent public) grâce à des routes aussi performantes mais moins chères. Cet indicateur a été mis en place pour suivre les efforts du Groupe dans sa valorisation effective du bitume en provenance des matériaux de démolition routière.

■ Achats et sous-traitance :

Par son adhésion au Pacte mondial des Nations unies, le Groupe BOUYGUES (dont fait partie la société COLAS) marque son engagement en faveur de la protection de l'environnement, du respect des droits de l'Homme et des normes du travail, et de la lutte contre la corruption. BOUYGUES et ses filiales se sont notamment engagés dans une démarche volontariste de développement durable dans le cadre de leurs achats et de leurs contrats de sous-traitance et de louage d'ouvrage, qui sont une composante importante de leurs activités.

COLAS Territoire Ouest, filiale de BOUYGUES respecte et fait respecter cette charte à ses fournisseurs et sous-traitants. Cette charte RSE Fournisseurs est disponible en annexe.

Une présentation de la démarche environnementale de Colas Territoire Ouest est en annexe.

- approvisionnements respectant des exigences éco-responsables ;
- amélioration continue des consommations d'énergie ;
- gestion des déchets sur les sites et sur les chantiers ;
- préparation et réalisation avec les méthodes et les moyens les plus respectueux de l'environnement.

Lignes directrices RSE du groupe Colas 2020 - 2025



ÉDITORIAL
Frédéric Gardès

La responsabilité sociétale de l'entreprise (RSE) est une attente forte de chaque collaborateur Colas.

Le changement climatique, la préservation des ressources et de la biodiversité, les attentes croissantes en matière éthique, sociale et sociétale nous obligent, d'autant que nous sommes leader. Il en va de la vie sur la planète et de la concorde sociale.

Depuis de longues années, nos établissements et nos sites de production prennent de multiples initiatives de développement responsable, partout dans le monde. Ces actions de terrain sont inscrites au cœur de la culture Colas. Mais la démarche nécessite d'être ordonnée, structurée, renforcée.

Aujourd'hui, Colas s'apprête donc à franchir une nouvelle étape en fixant, au niveau du Groupe et pour chaque géographie, un cap clair, avec l'engagement d'actions cohérentes, la formalisation d'objectifs à atteindre et le choix d'indicateurs de performance permettant de mesurer les progrès accomplis.

Vous trouverez dans ce document une présentation des lignes directrices RSE de Colas, qui seront mises en œuvre dans l'ensemble des implantations du Groupe.

J'invite chacun d'entre vous à se mobiliser, en s'appuyant sur le partage de nos savoir-faire, de nos expertises, et sur notre force d'innovation.



→ Lignes directrices RSE du groupe

Mettre en œuvre une **stratégie carbone et biodiversité** pour contribuer au respect de la planète

Pour lutter contre le changement climatique, dont les impacts sur les modèles économiques en place peuvent représenter un risque, Colas met en œuvre une stratégie de décarbonation de ses activités et de réduction des atteintes à la biodiversité, alliant des actions concrètes de court terme et des programmes et analyses à plus long terme.

Actions court terme : évolution de la politique d'achats de matériel et d'énergie ; programme d'optimisation du transport local ; mise en place de solutions de transport alternatif des matériaux ; augmentation de l'efficacité énergétique dans les centrales d'enrobage ; etc.

Actions prospectives : analyses de l'impact croisé changement climatique / activités Colas ; augmentation de la part des énergies renouvelables dans le mix énergétique des installations industrielles ; etc.

Déployer une politique concrète d'**économie circulaire**

Colas est l'un des plus gros recycleurs mondiaux, tous secteurs et tous matériaux confondus. Compte tenu des enjeux qui pèsent sur l'extraction, le traitement et le transport des matières premières, des actions en faveur des économies de ressources sont à intensifier dans le cadre d'une exploitation responsable.

Actions court terme : augmentation de la quantité d'agrégats d'enrobés dans les enrobés produits ; augmentation de la quantité de matériaux recyclés par rapport à la production de granulats ; promotion en interne et auprès des clients des techniques de recyclage ; optimisation de la filière déchets ; etc.

Veiller au respect des **droits humains** fondamentaux partout dans le monde

Colas s'engage à se conformer à la Déclaration universelle des droits de l'homme des Nations Unies et aux conventions fondamentales de l'OIT (Organisation internationale du travail), auxquelles fait référence l'article 2 du code d'éthique de Bouygues. En 2019, la politique relative aux droits humains a été restructurée et un travail d'approfondissement a été engagé sur la cartographie des risques, pour distinguer ce qui relève du plan de vigilance exigé par la Loi sur le Devoir de Vigilance de ce qui émane de l'exercice courant de l'activité de Colas.

Actions court terme : mise en place de mesures concrètes dans le cadre des chantiers, notamment pour la gestion des bases vie, le risque d'accaparement des terres des communautés locales, mais aussi lors de l'exercice de l'activité récurrente de Colas ; etc.

Faire évoluer les **pratiques managériales** pour une meilleure adaptation de l'entreprise aux attentes des collaborateurs et à l'activité

Colas exerce sa responsabilité sociale selon quatre principes fondateurs – attirer et intégrer, fidéliser, développer et protéger – et décline des axes de travail spécifiques dans le cadre de One Colas HR. La consultation des collaborateurs et des collaboratrices a démontré la nécessité de développer des parcours plus personnalisés en phase avec les attentes rapidement évolutives des collaborateurs.

Actions court terme : clarifier les parcours professionnels dans la gestion des carrières ; accroître l'internationalisation des talents, favoriser la mobilité, agir en faveur de la diversité, déployer les engagements de QVT au plus proche du terrain, développer la marque employeur Colas partout dans le monde ; etc.

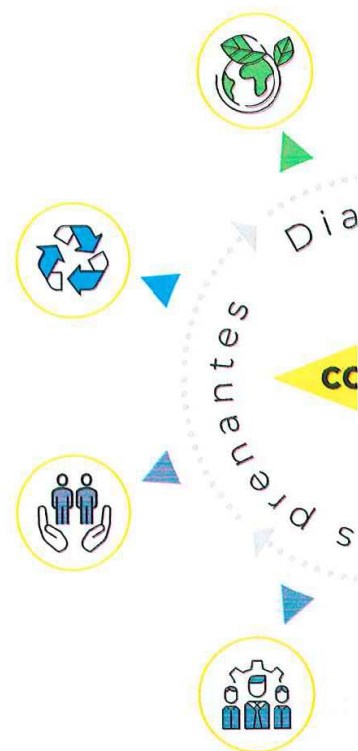

Colas

● Énergie ● Éthique ● Process
● Business ● Humain

Développer une **chaîne de valeur plus responsable** en lien avec les enjeux de mobilité et de ville durable

Les attentes sociétales en matière de mobilité et de ville durable sont de plus en plus importantes et les critères RSE peuvent devenir des variables discriminantes pour l'entreprise quand ses actions et sa politique ne sont pas suffisamment en adéquation avec les attentes des parties prenantes. La satisfaction du client se double d'une attente des citoyens portant non seulement sur la qualité d'usage des infrastructures mais aussi, plus largement, sur les aménagements urbains.

Actions court terme : développement de la notion de « user experience » en matière de conception des infrastructures et de solutions de mobilité ; utilisation en priorité des produits routiers existants les plus compatibles avec l'environnement et promotion de ces produits ; etc.

Actions prospectives : développement de nouveaux produits s'appuyant sur des démarches d'éco-conception afin de minimiser les prélèvements de matières premières ; étude de l'achat de matériaux à l'étranger lorsqu'une production locale existe ; etc.

Partager et consolider une culture mondiale de **santé et de sécurité**

Protéger les collaborateurs, au travail et sur la route, est un engagement au quotidien de Colas qui renforce ses actions de prévention afin d'acquiescer une culture mondiale de santé et de sécurité. Le zéro accident devient alors un choix partagé par tous, renforçant la cohésion et l'autonomie face aux risques.

Actions court terme : déploiement de la démarche One Safety ; ancrage de la culture sécurité dans la pratique en mettant en place des règles Groupe (5 règles de vie et 10 règles qui sauvent) répondant aux risques majeurs de Colas ; mesure des presque accidents ; poursuite des actions d'innovation en matière de santé/sécurité (formation en réalité virtuelle, détection des piétons autour des machines avec l'intelligence artificielle, Exopush) ; etc.

Appliquer rigoureusement les principes de **conformité** et du code d'**éthique**

Les actes ou la complicité en matière de corruption constituent des risques économiques, financiers et de réputation majeurs pour l'entreprise. Colas identifie tous les risques de corruption ou de conflits d'intérêts en fonction des typologies régionales, établit et affiche des règles de conduite éthiques et met en place des actions de prévention (formation, surveillance), des procédures d'alerte et de sanction en cas de faute.

Actions court terme : formation des managers aux principes de conformité par des supports adaptés ; développement d'une culture de l'éthique et d'exemplarité ; etc.

Renforcer la **gestion responsable des installations et des chantiers**, notamment en réduisant leurs impacts environnementaux et en améliorant leur acceptation sociétale

Concernant les installations industrielles, les démarches d'évaluation et de maîtrise des impacts sur les sols, la ressource en eau et l'air nécessitent d'être renforcées pour prendre en compte d'autres enjeux (biodiversité, acceptation sociétale, amélioration des performances, diminution des déchets...). Les chantiers de Colas, vitrines du savoir-faire du Groupe, pourront bénéficier d'une démarche plus structurée et plus globale intégrant des critères environnementaux et sociétaux, destinés à tendre vers une meilleure acceptabilité et à contribuer à nourrir la marque Colas.

Actions court terme : application systématique dans les postes d'enrobage des principes indiqués dans les fiches thématiques pour la gestion des odeurs et des poussières ; co-construction d'une boîte à outils en matière de dialogue local en vue de l'acceptation sociétale des installations et des chantiers ; etc.

Actions prospectives : mise en place de processus d'information des riverains et des usagers ; développement d'une signalétique de chantier simple, propre et commune ; mobilisation des équipes pour imaginer des solutions innovantes de maîtrise des impacts ; etc.

→ Évolution de la démarche RSE de Colas



Des feuilles de route propres à chaque ligne directrice détailleront les plans d'action et les échéances. Chacune d'entre elles fera l'objet d'une gouvernance transversale appropriée alliant un pilotage en central, notamment par les équipes de la Direction Développement Responsable et Innovation, de la Direction des Ressources Humaines et de la Direction Juridique, et une co-construction, selon les thématiques, avec la Direction des Matériels et des Matériaux, la Direction des Achats et les business units métiers et géographiques.



Nos indicateurs mondiaux

(chiffres 2019)

13 millions de tonnes d'équivalent CO₂ : empreinte carbone de Colas ("cradle to gate")

483 000 tonnes d'équivalent CO₂ évitées grâce aux actions menées dans le Groupe

16 % d'agréats d'enrobés recyclés au niveau mondial

6,19 est le taux de fréquence mondial des accidents du travail des collaborateurs

40 % des collaborateurs formés aux premiers secours

89 % des installations de production de matériaux dotées d'un outil de gestion environnementale

50 % des acheteurs formés à l'achat responsable



Des objectifs au niveau mondial

Baisse d'1 kWh par tonne au brûleur des centrales d'enrobage chaque année

25 % d'enrobés tièdes d'ici 2024

18 % d'agréats d'enrobés dans la production d'enrobés d'ici 2024

15 % de matériaux recyclés par rapport à la production de granulats d'ici 2024

100 % des managers formés à la conformité d'ici 2021

30 % de mixité Femme/Homme en 2030 sur l'effectif staff (encadrement)

50 % des sites en dialogue local en 2022

60 % des carrières et des gravières ayant des actions de biodiversité en 2021

30 % des sites ayant une maîtrise complète de l'eau d'ici 2024

Colas - 1 rue du Colonel Pierre Avia, 75015 Paris
Tél. : 01 47 61 75 00 - www.colas.com





POLITIQUE SÉCURITÉ

Alors que notre groupe s'implique depuis de nombreuses années dans l'amélioration de la sécurité pour tous ses collaborateurs sur tous les continents, nous avons lancé en France, depuis 2018, la démarche ONE SAFETY en réaffirmant notre valeur N°1 ainsi que notre rôle de leader dans la profession.

La sécurité est l'affaire de tous sans exception.

Il n'y a pas de fatalité et chaque accident peut et doit être évité. Ne doutez pas de cela.

Pour ce faire, chacun d'entre nous s'engage dans la démarche ONE SAFETY pour faire évoluer notre culture sécurité.

Chacun est l'acteur de sa sécurité et de celle des autres à tout moment, dans toutes les circonstances.

Il n'y a pas de chantier bien réalisé en termes de qualité, de délai, de performance financière, avec accidents.

Aucune raison ne justifie la mise en danger de l'un d'entre nous dans l'exercice de son métier.

Il s'agit bien évidemment de respecter sans concession, les règles de vie de Colas, les gestes qui sauvent.

Il s'agit bien évidemment, d'être transparent sur les presque accidents qui permettent de répertorier, d'établir l'arbre des causes et ainsi guider, amender nos actions.

Chaque manager est le chef d'orchestre et aussi le garant auprès des équipes, des contacts sécurité, des safety meeting, des starters.

Suite à un accident, une matrice d'aide à la décision des managers, est en place pour apporter une réponse appropriée (formation complémentaire, recadrage, voire sanction).

Le trophée sécurité est réaffirmé pour récompenser les meilleurs collaborateurs, les meilleurs établissements, en résultat sécurité.

Le bonus de fin d'année de chacun est aussi corrélé aux résultats sécurité de son périmètre de rattachement.

Un ComEx « Sécurité » du territoire se réunit mensuellement pour analyser les résultats, comprendre et décider des actions.

Bref, nous sommes tous mobilisés et notre ambition est claire.

Réduire notre Taux de fréquence à 3 au plus vite, et atteindre notre objectif de 0 accident durablement.

Je vous demande d'être exemplaires, exigeants, intransigeants en cas de non-respect des règles.

Je compte sur vous, vous pouvez compter sur moi.

Boris URSAT
DG Colas France - Territoire Ouest

www.colas.com

CHARTRE SÉCURITÉ

*La sécurité
est la valeur n°1
de Colas*

COLAS



1 LE RESPECT DES RÈGLES

Les collaborateurs respectent la loi, les règlements et les règles établies par le Groupe en matière de sécurité, sur les sites de travail et sur la route.
Les manquements aux règles ne sont pas tolérés. La vie et la santé passent avant tout.
L'exemplarité des comportements au travers du respect des règles contribue à la sécurité des collaborateurs et des tiers.



2 LA FORMATION ET LE PARTAGE D'INFORMATION

Tout nouvel embauché bénéficie d'une formation spécifique à la prévention et à la sécurité.
Des formations théoriques et pratiques sont dispensées aux collaborateurs tout au long de leur parcours.
Ces actions sont complétées par le partage d'information dans le cadre des Starters, des Safety Meetings et de la Safety Week, tout au long de l'année.



3 L'ANTICIPATION

La sécurité est intégrée dès la conception des chantiers et des opérations de production ou de maintenance.
Des analyses de risques sont réalisées avant le démarrage des chantiers ou autres opérations, et partagées au sein des équipes.
L'anticipation à chaque étape de réalisation d'un chantier ou d'une opération permet d'identifier les situations à risques et d'adapter les moyens de prévention.



4 LE CONTRÔLE, L'ANALYSE, LA MISE EN ŒUVRE

L'application et l'efficacité de la politique de prévention sont mesurées au moyen d'audits et lors de visites de terrain.
Chaque accident de travail fait l'objet d'une analyse, dont les conclusions sont ensuite partagées et diffusées.
L'encadrement facilite les remontées d'information, les traite, partage les bonnes pratiques et met en œuvre les actions d'amélioration.

L'AMBITION DE COLAS : ÊTRE L'ENTREPRISE DE RÉFÉRENCE



LES RÈGLES SÉCURITÉ DU GROUPE

LES RÈGLES DE VIE



Vigilance
partagée



Risques
imminents



Téléphone



Alcool
et drogue



Dispositif
de sécurité

LES RÈGLES QUI SAUVENT



EPI



Travaux sous
circulation



Collisions
engins-piétons



Consignation /
déconsignation



Opération
de levage



Travaux
en hauteur



Travaux
de fouille



Travaux
à proximité
des réseaux



Compétences
et autorisations



Conduite
en sécurité





WE OPEN THE WAY