



*MEMOIRE ADMINISTRATIF*

—

*CONSTRUCTION D'UNE RESIDENCE  
SENIOR A AUSSAC VADALLE*

# - **SOMMAIRE** -

## **Chapitre 1 - ADMINISTRATIF**

K BIS MEUNIER PREMIUM GROUP

KBIS ENTREPRISE MARC MEUNIER

COTATION BANQUE DE France

QUALIBAT

ATTESTATION DE REGULARITE FISCALE

ATTESTATION CONGES INTEMPERIES BTP

ATTESTATION D'ASSURANCE

ATTESTATION D'URSSAF

ATTESTATION AGEFIPH

## **Chapitre 2 – ORGANISATION ET MOYENS**

HISTORIQUE

NOS SECTEURS D'ACTIVITES

RESSOURCES HUMAINES, MOYENS MATERIELS ET IMMOBILIERS

MOYENS INFORMATIQUES

FONCTIONNEMENT FINANCIER ET PARTENAIRES

ARMOIRE A PLANS

## **ANNEXES – REFERENCES**

LIVRET COMMERCIAL

PLAN ASSURANCE QUALITE

## **Notre Philosophie**

Nous travaillons en amont avec nos clients en leur proposant un réel partenariat. A l'écoute de leurs objectifs et de leurs problématiques, nous tentons d'apporter une solution adaptée grâce à une équipe de projets polyvalente. Capable de répondre aussi bien en Entreprise Générale qu'en Macro-Lots ou encore en lots séparés, la SAS MARC MEUNIER s'adapte aux souhaits de ses clients dans le but de satisfaire ses attentes et celles de leurs partenaires

## **La Flexibilité**

Notre statut de PME, nous autorise à une meilleure flexibilité tout en préservant le côté humain de notre profession. Notre service technique compétent nous permet d'appréhender l'univers immense qu'est le bâtiment, et notamment tout le lot second œuvre.

## **La Force de Groupe et sa Diversité**

La Société MARC MEUNIER a su évoluer au cours de ses dernières années, créer une synergie de groupe et un réseau d'entreprises complémentaires faisant partie intégrante du Groupe SAS MARC MEUNIER.

En 2003, la SAS MARC MEUNIER reprend la SARL BANEY, Serrurerie basée à Angoulême afin de compléter son activité. Dès 2004 la Société BANEY évolue en proposant à ses clients une nouvelle activité de Menuiseries Extérieures Aluminium et de Châssis blindés.

En 2004, la SAS MARC MEUNIER rachète GLAUSER INTERNATIONAL qui est aujourd'hui spécialisée dans la Construction et la décoration de Luxe et Métallerie, serrurerie, notamment en région parisienne.

En 2007, MEUNIER TRAVAUX DE SECOND ŒUVRE est créée au Maroc afin de répondre aux Marchés Hôtelières de Luxe, et devient le seul applicateur BARRISOL du Maroc.

En 2012, La SAS MARC MEUNIER s'engage sur les marchés de désamiantage, et rentre dans le réseau AMIANTEC, et obtient la qualification unique 1552 QUALIBAT.

## **La Réactivité**

Notre connaissance aigüe du bâtiment à l'international, nous oblige à une grande réactivité et une adaptation aisée aux problématiques techniques d'études et de réalisations.

Afin de répondre aux attentes de nos partenaires, notre position stratégique en région parisienne, nous permet de rayonner au niveau national et international.

Une des forces de la SAS MARC MEUNIER a été de créer un réseau de partenaires et de fournisseurs fidèles depuis plus de 40 ans.

## **L'Expérience**

Notre bureau d'étude composé d'un encadrement d'expérience et d'un personnel productif, nous permet de travailler sur des projets complets, de conception et de réalisation tous corps d'état en France et, à l'étranger.

Malgré son développement important ces dix dernières années, la politique de l'entreprise a toujours été de rester à échelle humaine : sa force principale est son personnel, dont 40% à plus de 20 ans d'expérience dans la société.

## Chapitre 1 – Administratif





# - KBIS MEUNIER PREMIUM GROUP -

Greffé du Tribunal de Commerce de Nanterre

4 Rue Pablo Neruda  
92020 Nanterre Cedex

N° de gestion 2017B09713



## Extrait Kbis

### EXTRAIT D'IMMATRICULATION PRINCIPALE AU REGISTRE DU COMMERCE ET DES SOCIÉTÉS à jour au 12 octobre 2023

#### IDENTIFICATION DE LA PERSONNE MORALE

Immatriculation au RCS, numéro	832 901 573 R.C.S. Nanterre
Date d'immatriculation	25/10/2017
Dénomination ou raison sociale	<b>MEUNIER PREMIUM GROUP</b>
Forme juridique	Société par actions simplifiée
Capital social	1 125 000,00 Euros
Adresse du siège	24 Rue Barbès 92120 Montrouge
- Mention du 25/10/2017	Le siège social est fixé au domicile du représentant légal, en application de l'alinéa 1 de l'article L123-11-1 du code de commerce.
Activités principales	La prise de tous intérêts et participations par tous moyens, apports, souscriptions, achat d'actions, d'obligations et de tous droits sociaux dans toutes sociétés affaires ou entreprises, l'administration, la gestion, le contrôle et la mise en valeur de ces participations. La fourniture de services, le conseil et l'assistance en matière de traitement de l'information, de gestion, de financement et d'administration des entreprises.
Durée de la personne morale	Jusqu'au 25/10/2116
Date de clôture de l'exercice social	31 décembre

#### GESTION, DIRECTION, ADMINISTRATION, CONTRÔLE, ASSOCIÉS OU MEMBRES

##### Président

Nom, prénoms	MEUNIER Anthony
Date et lieu de naissance	Le 14/10/1975 à Angoulême (16)
Nationalité	Française
Domicile personnel	7 Rue de Gentilly 92120 Montrouge

##### Directeur général

Nom, prénoms	MEUNIER Jordane
Date et lieu de naissance	Le 08/08/1979 à Soyaux (16)
Nationalité	Française
Domicile personnel	Le Moulin Rompu Charmant 16320 Boisé-La Tude

##### Commissaire aux comptes titulaire

Dénomination	COSIGNUS
Forme juridique	Société par actions simplifiée
Adresse	9 Avenue Parmentier Central Parc II Bâtiment B 31200 Toulouse
Immatriculation au RCS, numéro	510 843 360 RCS Toulouse

#### RENSEIGNEMENTS RELATIFS A L'ACTIVITE ET A L'ETABLISSEMENT PRINCIPAL

Adresse de l'établissement	24 Rue Barbès 92120 Montrouge
Activité(s) exercée(s)	La prise de tous intérêts et participations par tous moyens, apports, souscriptions, achat d'actions, d'obligations et de tous droits sociaux dans toutes sociétés affaires ou entreprises, l'administration, la gestion, le contrôle et la mise en valeur de ces participations. La fourniture de services, le conseil et l'assistance en matière de traitement de l'information, de gestion, de financement et d'administration des entreprises.
Type d'activité	Activité Saisonnière
Date de commencement d'activité	01/11/2017
Origine du fonds ou de l'activité	Création

**Greffé du Tribunal de Commerce de Nanterre**

4 Rue Pablo Neruda  
92020 Nanterre Cedex

N° de gestion 2017B09713

*Mode d'exploitation*

Exploitation directe

**IMMATRICULATIONS HORS RESSORT**

---

*R.C.S. Angoulême*

*R.C.S. Créteil*

Le Greffier



FIN DE L'EXTRAIT

# - KBIS ENTREPRISE MARC MEUNIER -

Greffé du Tribunal de Commerce d'Angoulême  
Cs 90223, 13 Rue de la Place du Champ de Mars  
16022 Angoulême Cedex

N° de gestion 2000B00322



## Extrait Kbis

### EXTRAIT D'IMMATRICULATION PRINCIPALE AU REGISTRE DU COMMERCE ET DES SOCIÉTÉS à jour au 12 octobre 2023

#### IDENTIFICATION DE LA PERSONNE MORALE

Immatriculation au RCS, numéro	340 129 188 R.C.S. Angoulême
Date d'immatriculation	13/12/2000
Dénomination ou raison sociale	<b>ENTREPRISE MARC MEUNIER</b>
Forme juridique	Société par actions simplifiée (Société à associé unique)
Capital social	1 530 000,00 Euros
Adresse du siège	Ze de Ma Campagne 22 Rue Robert Doisneau 16000 Angoulême
Durée de la personne morale	Jusqu'au 20/02/2086
Date de clôture de l'exercice social	31 décembre

#### GESTION, DIRECTION, ADMINISTRATION, CONTRÔLE, ASSOCIÉS OU MEMBRES

##### Président

Dénomination	MEUNIER PREMIUM GROUP
Forme juridique	Société par actions simplifiée
Adresse	24 Rue Barbès 92120 Montrouge
Immatriculation au RCS, numéro	832 901 573 RCS Nanterre

##### Commissaire aux comptes titulaire

Dénomination	COSIGNUS
Forme juridique	Société par actions simplifiée
Adresse	9 Avenue Parmentier 31200 Toulouse
Immatriculation au RCS, numéro	510 843 360 RCS Toulouse

#### RENSEIGNEMENTS RELATIFS À L'ACTIVITÉ ET À L'ÉTABLISSEMENT PRINCIPAL

Adresse de l'établissement	Ze de Ma Campagne 22 Rue Robert Doisneau 16000 Angoulême
Activité(s) exercée(s)	Entreprise générale du bâtiment
Date de commencement d'activité	15/09/2000
Origine du fonds ou de l'activité	Fonds précédemment exploité en location-gérance, acquis par achat à compter du 28/05/2003
Précédent propriétaire	
Nom, prénoms	MEUNIER Marc Jean Francois
Domicile personnel	la Motte 16410 Fouquebrune
Immatriculation au RCS, numéro	309 337 574 RCS Angoulême
Nom du journal d'annonces légales	Le Courrier Français
Date de parution	13/06/2003
Mode d'exploitation	Exploitation directe

#### IMMATRICULATIONS HORS RESSORT

R.C.S. Créteil

#### OBSERVATIONS ET RENSEIGNEMENTS COMPLÉMENTAIRES

- Mention n° 2 du 25/09/2003 Transfert de l'établissement principal de MERIGNAC (16), Les Moufias à ANGOULEME(16), ZE Ma Campagne à/c du 15.09.00.

**Greffé du Tribunal de Commerce d'Angoulême**

Cs 90223, 13 Rue de la Place du Champ de Mars  
16022 Angoulême Cedex

N° de gestion 2000B00322

- Mention n° 3 du 01/01/2009

Cette entreprise précédemment inscrite auprès du Greffe du Tribunal de Commerce de Cognac a été rattachée depuis le 01 janvier 2009 au Greffe du Tribunal de Commerce d'Angoulême par le décret n° 2008-146 du 15 février 2008.

Le Greffier



FIN DE L'EXTRAIT

# COTATION BANQUE DE FRANCE



REÇU LE

13 OCT. 2023

Banque de France  
Service des Entreprises

Référence du courrier :  
COTATION/340129188

LA POSTE

414155 2165 833  
C90 1/1 2

SD : 8630034487473K



ENTREPRISE MARC MEUNIER  
M MEUNIER ANTHONY  
ZE DE MA CAMPAGNE  
22 RUE ROBERT DOISNEAU  
16000 ANGOULEME



Le 10 octobre 2023

Monsieur,

La Banque de France recense un certain nombre d'informations concernant les entreprises et leurs dirigeants. Ces renseignements permettent notamment de réaliser des études sur la situation financière des entreprises françaises, de fournir des éléments d'analyse pour les opérations de refinancement des établissements de crédit auprès des Banques Centrales dans le cadre de l'Eurosystème, d'apprécier la qualité des créances portées par ces derniers sur les entreprises au regard des exigences prudentielles. À partir de ces informations la Banque de France attribue une cotation aux entreprises. La cotation peut ainsi s'appuyer sur l'analyse des documents comptables d'une entreprise, si celle-ci réalise un chiffre d'affaires annuel supérieur à 750 K€ (sauf cas spécifique des holdings).

D'une manière générale, la cotation attribuée par la Banque de France a pour objectif de traduire d'une façon synthétique le risque de crédit présenté par une entreprise. Elle exprime sa capacité à honorer l'ensemble de ses engagements financiers sur un horizon d'un à trois ans. Elle est composée d'une cote d'activité et d'une cote de crédit. Leur signification est consultable dans le flashcode ci-après, sur notre site internet <https://entreprises.banque-france.fr/info>, ou sur simple demande à l'adresse précisée ci-dessous.

À la suite du dernier examen de la situation de votre entreprise, nous vous informons que nous lui avons attribué la cotation G3.

Cette cotation tient compte de la situation de l'entreprise et le cas échéant de son degré d'intégration dans le groupe auquel elle appartient. Dans ce cas, la cotation est susceptible d'être révisée suite à l'examen de la situation de son groupe informel ou de son entité consolidante.

Nous vous rappelons que la cotation qui vous a été attribuée par la Banque de France est destinée aux entités limitativement énumérées à l'article L144-1 du Code monétaire et financier, adhérentes au Fichier Bancaire des Entreprises - Fiben, à titre confidentiel et pour leur strict usage professionnel.

La réglementation applicable exige que la cotation attribuée par la Banque de France ne soit pas diffusée ou rendue accessible au public. La Banque de France n'a pas le statut d'agence de notation et n'agit pas en cette qualité en attribuant la cotation.

Votre cotation ne doit donc faire l'objet d'aucune publicité de votre part, quel qu'en soit le moyen ou support (par voie d'affichage, publication dans la presse ou sur un site Internet etc.) ni être diffusée à une liste d'abonnés.

Ref : CoteJse@NEC



# - QUALIFICATIONS QUALIBAT -



## CERTIFICAT QUALIBAT

NUMÉRO E-E12845 VALABLE JUSQU'AU 01/07/2024



ÉDITÉ LE 07/07/2023

### SITUATION ADMINISTRATIVE ET JURIDIQUE

Date de création : 05/01/1987

Raison sociale : ENTREPRISE MARC MEUNIER

Forme juridique : SAS  
DEPUIS LE 06/02/2023  
Capital : 1 530 000

22 RUE ROBERT DOISNEAU  
ZE MA CAMPAGNE  
16000 ANGOULEME

Registre du commerce ou répertoire des métiers :  
RC ANGOULEME 340 129 186

Siret : 340 129 186 00041

Code NACE : 4334Z

Numéro caisse de congés payés : 0014021

Assurance Responsabilité Travaux :

SMABTP 1247000/001 544600

Assurance Responsabilité Civile :

SMABTP 1247000/001 544600

Situation fiscale et sociale : A jour au 31/12/2022

Téléphone : 05 45 64 20 20

Fax :

Portable : 0642751540

Responsabilité légale :

MEUNIER JORDANE DIRECTEUR GÉNÉRAL / MEUNIER PREMIUM GROUP  
PRÉSIDENT / MEUNIER ANTHONY PRÉSIDENT

Site Internet : [www.ent.meunier.fr](http://www.ent.meunier.fr)

E-mail : [bet@ent-meunier.fr](mailto:bet@ent-meunier.fr)

Effectif moyen : 26

Tranche de classification : EFF3

Chiffre d'affaires H.T. : 5 904 323

Tranche de classification : CA7

### QUALIFICATION PROFESSIONNELLE

Code	Qualification(s) en cours de validité	Effectif	* Date d'attribution
1411	Echafaudages (Technicité courante)	14	06/07/2023
4131	Piaques de plâtre (Technicité courante)	15	07/04/2022
4312	Fourniture et pose de menuiserie intérieure en bois	9	02/07/2020
6112	Peinture et ravalement (Technicité confirmée)	24	07/04/2022
7131	Isolation thermique par l'extérieur (Technicité courante)	4	15/12/2020
Nombre total de qualifications : 5			

\* ou du plus récent renouvellement

La durée de validité d'une qualification est de 4 ans ou 2 ans (PROB) sous réserve que l'entreprise ait satisfait au contrôle annuel de suivi.

Lorsque le code à 4 chiffres de la qualification ou de la certification est complété par la mention d'un niveau de technicité, cela implique que l'entreprise est réputée pouvoir aussi effectuer les travaux relevant des qualifications ou certifications du ou des niveau(x) de technicité inférieur(s) à celui qu'elle détient.

LE PRÉSIDENT  
DE QUALIBAT

Gérard SÉNIOR

SIGNATURE  
DU TITULAIRE

AGENCE  
QUALIBAT

AGENCE D'ANGOULEME  
91 BOULEVARD DE BRETAGNE  
16710 SAINT-YRIEIX-SUR-CHARENTE

La (ou les) qualification(s) attribuée(s) à cet établissement attestent de sa conformité aux exigences du « référentiel pour l'attribution et le suivi d'une qualification professionnelle d'entreprise et la délivrance du certificat » et aux exigences associées aux qualifications mentionnées ci-dessus, en vigueur à la date de la demande. Ces exigences découlent de la norme NF X50-091.



# CERTIFICAT QUALIBAT « RGE »



ACCREDITATION  
N°4-0523,  
LISTE DES SITES ET  
PORTÉE DISPONIBLE  
SUR WWW.COFRAC.FR

NUMÉRO E-E12845

VALABLE JUSQU'AU 01/07/2024

ÉDITÉ LE 07/07/2023

## SITUATION ADMINISTRATIVE ET JURIDIQUE

Date de création : 05/01/1987

Forme juridique : SAS

Capital : DEPUIS LE 06/02/2023

1 530 000

Registre du commerce ou répertoire des métiers :

RC ANGOULEME 340 129 188

Siret : 340 129 188 00041

Code NACE : 4334Z

Numéro caisse de congés payés : 0014021

Assurance Responsabilité Travaux :

SMABTP 1247000/001 544600

Assurance Responsabilité Civile :

SMABTP 1247000/001 544600

Situation fiscale et sociale : A jour au 31/12/2022

Raison sociale : ENTREPRISE MARC MEUNIER

22 RUE ROBERT DOISNEAU

ZE MA CAMPAGNE

16000 ANGOULEME

Téléphone : 05 45 64 20 20

Fax :

Portable : 0642751540

Site Internet : www.ent.meunier.fr

E-mail : bet@ent-meunier.fr

Responsabilité légale :

MEUNIER JORDANE DIRECTEUR GÉNÉRAL / MEUNIER PREMIUM GROUP

PRÉSIDENT / MEUNIER ANTHONY PRÉSIDENT

Effectif moyen : 26

Tranche de classification : EFF3

## QUALIFICATION PROFESSIONNELLE

Code	Qualification(s) en cours de validité	* Date d'attribution
7131	Isolation thermique par l'extérieur (Technicité courante) Mention RGE	15/12/2020

## Catégories de travaux RGE couvertes

Catégories	Date d'attribution
o Isolation des murs par l'extérieur	01/01/2021

\* ou du plus récent renouvellement

LE PRÉSIDENT  
DE QUALIBAT

Gérard SÉNIO

SIGNATURE  
DU TITULAIRE

SAS-Entreprise Marc MEUNIER  
22, rue Robert Doisneau  
Z.E. Ma Campagne 16000 ANGOULEME  
Tél. 05 45 64 20 20 / Fax 05 45 64 20 21  
Siret 340 129 188 00041

AGENCE  
QUALIBAT

AGENCE D'ANGOULEME  
91 BOULEVARD DE BRETAGNE  
16710 SAINT-YRIEIX-SUR-CHARENTE

Version 01-2018

La (ou les) qualification(s) « RGE » atteste(nt) de la conformité aux exigences applicables à la « Reconnaissance Garant de l'Environnement », suivant le « référentiel pour l'attribution et le suivi d'une qualification professionnelle d'entreprise et la délivrance du certificat », ainsi que les éventuelles exigences complémentaires et/ou particulières associées aux qualifications ci-dessus, en vigueur à la date de la demande.

# - ATTESTATION DE REGULARITE FISCALE -



DIRECTION GENERALE DES FINANCES PUBLIQUES

## ATTESTATION DE REGULARITE FISCALE

Numéro de délivrance : 15716848

La société désignée ci-dessous :

**DENOMINATION DE LA SOCIETE :**  
SASU ENTREPRISE MARC MEUNIER

**ADRESSE DU PRINCIPAL ETABLISSEMENT :**  
VC ZE DE MA CAMPAGNE  
16000 ANGOULEME

**N° SIREN :** 340129188

est en règle au regard des obligations fiscales suivantes :

- Dépôt des déclarations de résultats et de TVA
- Paiement de la TVA<sup>(1)</sup>
- Paiement de l'impôt sur les sociétés<sup>(1)</sup>

**Date de délivrance : le 08/01/2024**

Service gestionnaire :

SERVICE IMPOTS DES ENTREPRISES ANGOULEME  
EQUIPE IFU  
1 RUE DE LA COMBE  
16025 ANGOULEME CEDEX

Tél. : 0545975751  
SIE.ANGOULEME@DGFIP.FINANCES.GOUV.FR

<sup>(1)</sup> Y compris les pénalités y afférent éventuellement mises à sa charge.



# ATTESTATION DE CONGES PAYES, CHÔMAGE ET INTEMPERIES –

**Code sécurité :****2 313 292**

La vérification de l'authenticité et de la validité de ce document s'effectue sur

**[www.cibtp-attestation.fr](http://www.cibtp-attestation.fr)****SARL MEUNIER MARC  
ZI MA CAMPAGNE  
16000 ANGOULEME****CERTIFICAT ATTESTANT LE RESPECT DES OBLIGATIONS RELATIVES AUX CONGES  
PAYES ET AU CHOMAGE-INTEMPERIES**(Article L.2141-2 du code de la commande publique,  
Arrêté du 22 mars 2019 fixant la liste des impôts, taxes, contributions ou cotisations sociales donnant lieu à la  
délivrance de certificats pour l'attribution des contrats de la commande publique)**Identification de l'entreprise****Dénomination sociale : SARL MEUNIER MARC  
Adresse ou siège social : ZI MA CAMPAGNE  
16000 ANGOULEME****SIREN : 340129188  
Numéro d'adhérent : 0014021****Effectif salarié déclaré par l'entreprise (ou à défaut estimé par la caisse) sur la dernière déclaration exigible  
au 31 OCTOBRE 2023: 26**

Je soussigné, Marc TARTIÉ, Directeur de la CIBTP-Caisse du Sud-Ouest, dont relève l'entreprise pour les cotisations obligatoires relatives aux congés payés et au chômage-intempéries, atteste, conformément à l'article L.2141-2 du code de la commande publique, que l'entreprise est en situation régulière vis-à-vis de la caisse:

- en ce qui concerne les déclarations exigibles servant à l'assiette des cotisations de congés payés et des cotisations de chômage intempéries,
- en ce qui concerne le paiement desdites cotisations exigibles à la date de délivrance de ce document.

**TOULOUSE, le 08 janvier 2024  
LE DIRECTEUR,**  
**CIBTP Caisse du Sud-Ouest**  
7, avenue Jean Gonord • BP 65833  
31505 Toulouse Cedex 5  
Tél. : 0820 200 140 • Fax : 05 62 16 72 40  
SIRET : 776 950 461 00033**Le présent certificat ne préjuge pas de l'exactitude des bases sur lesquelles il a été établi.**

# **-ATTESTATION D'ASSURANCE**



*Notre référence à rappeler  
dans toute correspondance :*

**N° assuré : F82326R**  
**N° contrat : 1247000/001 544600**  
**N° SIREN : 832901573**

*Pour tout renseignement contacter :*

**SMABTP NIORT**  
**3 RUE JACQUES VANDIER**  
**CS 28618**  
**79026 NIORT CEDEX**  
**Tél : 01 58 01 40 50**  
**Courriel : melanie\_lebrun@smabtp.fr**

**MEUNIER PRENIUM GROUP**  
**24 RUE BARBES**  
**92120 MONTRouGE**

## **ATTESTATION D'ASSURANCE CAP 2000**

**Période de validité : du 01/01/2024 au 31/12/2024**

SMABTP ci-après désigné l'assureur atteste que l'assuré désigné ci-dessus est titulaire d'un contrat d'assurance professionnelle CAP 2000 numéro 1247000/001 544600.

Bénéficiaire également des garanties du présent contrat groupe les assurés suivants :

- **ENTREPRISE MARC MEUNIER (SIREN N° 340129188)**
- **GLAUSER INTERNATIONAL (SIREN N° 453781361)**
- **NASH (SIREN N° 893086306)**

### **1 – PERIMETRE DES ACTIVITES PROFESSIONNELLES GARANTIES**

Seules les activités professionnelles suivantes sont garanties par le présent contrat :

- **Entreprise générale sans personnel d'exécution sous-traitant tous les travaux (hors réalisation d'installations photovoltaïques)**
- **Peinture**
- **Carrelages mosaïques**
- **Structure et travaux courants de maçonnerie – béton armé**
- **Murs rideaux et façades industrielles – limités aux bardages de façades**
- **Isolation thermique – y compris Isolation thermique par l'extérieur**
- **Plâtrerie à base de plaque de plâtre**
- **Menuiserie en bois**
- **Démolition**
- **Menuiserie extérieure**
- **Revêtements textiles et plastiques**
- **Miroiterie**
- **Métallerie – Serrurerie**

Lorsque l'assuré donne des travaux en sous-traitance, la garantie lui reste acquise même s'ils ne correspondent pas aux activités déclarées ci-dessus.

**SMABTP**, société mutuelle d'assurance du bâtiment et des travaux publics, société d'assurance mutuelle à cotisations variables  
Entreprise régie par le code des assurances - RCS PARIS 775 684 764  
8 rue Louis Armand • CS 71201 • 75738 PARIS Cedex 15 • Tél. : + 33 (0)1 40 59 70 00 • [smabtp.fr](http://smabtp.fr)







N° assuré : F82326R  
N° contrat : 1247000/001 544600  
N° SIREN : 832901573  
Attestation

## 2 – GARANTIES D'ASSURANCE DE RESPONSABILITE DECENNALE OBLIGATOIRE ET COMPLEMENTAIRE POUR LES OUVRAGES SOUMIS A L'OBLIGATION D'ASSURANCE

### Les garanties objet de la présente attestation s'appliquent :

- aux activités professionnelles suivantes : activités listées au paragraphe 1 ci-avant ;
- aux travaux ayant fait l'objet d'une ouverture de chantier pendant la période de validité mentionnée ci-dessus. L'ouverture de chantier est définie à l'annexe I à l'article A 243-1 du code des assurances ;
- aux travaux réalisés en France Métropolitaine et dans les DROM ;  
ainsi qu'à St Barthélémy (collectivité d'Outre mer) s'agissant de NASH.
- aux chantiers dont le coût total de construction H.T. tous corps d'état (honoraires compris), déclaré par le maître d'ouvrage, n'est pas supérieur à la somme de 26 000 000 €.  
Cette somme est illimitée en présence d'un contrat collectif de responsabilité décennale bénéficiant à l'assuré, comportant à son égard une franchise absolue au maximum de :
  - o 10 000 000 € par sinistre si l'assuré réalise des travaux incluant la structure ou le gros œuvre,
  - o 6 000 000 € par sinistre si l'assuré réalise des travaux n'incluant pas la structure ou le gros œuvre,
  - o 3 000 000 € par sinistre si l'assuré est concepteur, non réalisateur de travaux.
- aux travaux, produits et procédés de construction suivants :
  - o travaux de construction traditionnels, c'est-à-dire ceux réalisés avec des matériaux et des modes de construction éprouvés de longue date,
  - o travaux de construction répondant à une norme homologuée (NF DTU ou NF EN), à des règles professionnelles acceptées par la C2P<sup>(1)(3)</sup>, ou à des recommandations professionnelles du programme RAGE 2012 non mises en observation par la C2P<sup>(2)(3)</sup>,
  - o travaux de construction conformes au CCTG et ses fascicules ou à un référentiel spécifique à la technique utilisée publiée par un organisme reconnu par la profession, dans le cadre de marchés de travaux publics,
  - o procédés ou produits faisant l'objet au jour de la passation du marché :
    - d'un Agrément Technique Européen (ATE) en cours de validité ou d'une Evaluation Technique Européenne (ETE) bénéficiant d'un Document Technique d'Application (DTA), ou d'un Avis Technique (ATec), valides et non mis en observation par la C2P<sup>(3)</sup>,
    - d'une Appréciation Technique d'Expérimentation (ATEX) avec avis favorable,
    - d'un Pass'innovation « vert » en cours de validité.

(1) Les règles professionnelles acceptées par la C2P (Commission Prévention Produits mis en œuvre de par l'Agence Qualité Construction AQC) sont listées à l'annexe 2 de la publication semestrielle de la C2P

(2) Les recommandations professionnelles RAGE 2012 (Règles de l'Art Grenelle Environnement 2012) sont consultables sur le site internet du programme RAGE : [www.reglesdelart-grenelle-environnement-2012.fr](http://www.reglesdelart-grenelle-environnement-2012.fr)

(3) Les communiqués de la C2P sont accessibles sur le site de l'AQC [www.qualification-construction.com](http://www.qualification-construction.com)

SMABTP, société mutuelle d'assurance du bâtiment et des travaux publics, société d'assurance mutuelle à cotisations variables

Entreprise régie par le code des assurances - RCS PARIS 775 684 764

8 rue Louis Armand • CS 71201 • 75738 PARIS Cedex 15 • Tél. : + 33 (0)1 40 59 70 00 • [smabtp.fr](http://smabtp.fr)





N° assuré : FB2326R  
N° contrat : 1247000/001 544600  
N° SIREN : 832901573  
Attestation

**Dans le cas où les travaux réalisés ne répondent pas aux caractéristiques énoncées ci-dessus, l'assuré en informe l'assureur.**

## 2.1 ASSURANCE DE RESPONSABILITE DECENNALE OBLIGATOIRE

Nature de la garantie	Montant de la garantie
<p>Le contrat garantit la responsabilité décennale de l'assuré instaurée par les articles 1792 et suivants du code civil, dans le cadre et les limites prévus par les dispositions des articles L. 241-1 et L. 241-2 du code des assurances relatives à l'obligation d'assurance décennale, et pour des travaux de construction d'ouvrages qui y sont soumis, au regard de l'article L. 243-1-1 du même code.</p> <p>La garantie couvre les travaux de réparation, notamment en cas de remplacement des ouvrages, qui comprennent également les travaux de démolition, déblaiement, dépose ou démontage éventuellement nécessaires.</p>	<b>En Habitation :</b> Le montant de la garantie couvre le coût des travaux de réparation des dommages à l'ouvrage.
	<b>Hors habitation:</b> Le montant de la garantie couvre le coût des travaux de réparation des dommages à l'ouvrage dans la limite du coût total de construction déclaré par le maître d'ouvrage et sans pouvoir être supérieur au montant prévu au I de l'article R. 243-3 du code des assurances.
	<b>En présence d'un CCRD:</b> Lorsqu'un Contrat Collectif de Responsabilité Décennale (CCRD) est souscrit au bénéfice de l'assuré, le montant de la garantie est égal au montant de la franchise absolue stipulée par ledit contrat collectif.
Durée et maintien de la garantie	
La garantie s'applique pour la durée de la responsabilité décennale pesant sur l'assuré en vertu des articles 1792 et suivants du code civil. Elle est maintenue dans tous les cas pour la même durée.	

**La présente attestation ne peut engager l'assureur au-delà des clauses et conditions du contrat auquel elle se réfère.**





N° assuré : F82326R  
N° contrat : 1247000/001 544600  
N° SIREN : 832901573  
Attestation

## **2.2 GARANTIE DE RESPONSABILITE DU SOUS-TRAITANT EN CAS DE DOMMAGES DE NATURE DECENNALE**

Le contrat garantit la responsabilité de l'assuré qui intervient en qualité de sous-traitant, en cas de dommages de nature décennale dans les conditions et limites posées par les articles 1792 et 1792-2 du code civil, sur des ouvrages soumis à l'obligation d'assurance de responsabilité décennale. Cette garantie est accordée pour une durée ferme de dix ans à compter de la réception visée à l'article 1792-4-2 du code civil.

La garantie couvre les travaux de réparation, notamment en cas de remplacement des ouvrages, qui comprennent également les travaux de démolition, déblaiement, dépose ou démontage éventuellement nécessaires.

Le montant des garanties accordées reste celui prévu par l'ASSURANCE DE RESPONSABILITE DECENNALE OBLIGATOIRE.

## **2.3 GARANTIE DE BON FONCTIONNEMENT**

Le contrat garantit la responsabilité de l'assuré en cas de dommages matériels affectant les éléments d'équipements relevant de la garantie de bon fonctionnement visée à l'article 1792-3 du code civil.

Cette garantie est accordée pour une durée de deux ans à compter de la réception et pour un montant de 2 500 000 € par sinistre.

## **3 – GARANTIE D'ASSURANCE DE RESPONSABILITE DECENNALE POUR LES OUVRAGES NON SOUMIS A L'OBLIGATION D'ASSURANCE**

La garantie objet du présent paragraphe s'applique :

- aux réclamations formulées pendant la période de validité de la présente attestation ;
- aux travaux réalisés en France Métropolitaine et dans les DROM ;
- aux opérations de construction non soumises à l'obligation d'assurance dont le coût total de construction H.T. tous corps d'état (honoraires compris mais éléments d'équipement techniques spéciaux exclus), déclaré par le maître d'ouvrage, n'est pas supérieur à la somme de 6 000 000 €. Au-delà de ce montant, l'assuré doit nous déclarer le chantier concerné et souscrire auprès de l'assureur un avenant d'adaptation de garantie. A défaut, les garanties du contrat ne s'appliqueront pas ;
- aux activités, travaux, produits et procédés de construction listés au paragraphe 2 ci-avant.





N° assuré : F82326R  
N° contrat : 1247000/001 544600  
N° SIREN : 832901573  
Attestation

Dans le cas où les travaux réalisés ne répondent pas aux caractéristiques énoncées ci-dessus, l'assuré en informe l'assureur. Tous travaux, ouvrages ou opérations ne correspondant pas aux conditions précitées peuvent faire l'objet sur demande spéciale de l'assuré d'une garantie spécifique, soit par contrat soit par avenant.

Nature de la garantie	Montant de garantie
Garantie de responsabilité décennale pour les ouvrages non soumis à l'obligation d'assurance mentionnés au contrat, y compris en sa qualité de sous-traitant, dans les conditions et limites posées par les articles 1792, 1792-2, 1792-4-1 et 1792-4-2 du code civil.	3 000 000 € par sinistre

#### 4 – GARANTIE D'ASSURANCE DE RESPONSABILITE CIVILE (DOMMAGES EXTERIEURS A L'OUVRAGE)

Le contrat garantit la responsabilité civile de l'assuré en cas de dommages causés à des tiers en cours ou après exécution de ses travaux en dehors de tout dommage à l'ouvrage.

La garantie objet du présent paragraphe s'applique :

- aux activités professionnelles listées au paragraphe 1 ci-avant ;
- aux réclamations formulées pendant la période de validité de la présente attestation.

Nature de la garantie	Montant de garantie
<b>Dommages corporels</b>	8 000 000 € par sinistre
<b>Dommages matériels</b>	2 000 000 € par sinistre
<b>Dommages immatériels</b>	1 000 000 € par sinistre
<b>Limite pour dommages matériels et immatériels résultant d'une erreur d'implantation</b>	200 000 € par sinistre
<b>Limite pour tous dommages confondus (corporels, matériels et immatériels) dus ou liés à l'amiante ou à tout matériau contenant de l'amiante</b>	1 000 000 € par sinistre et par an
<b>Limite pour tous dommages confondus d'atteinte à l'environnement</b>	1 000 000 € par sinistre et par an

SMABTP, société mutuelle d'assurance du bâtiment et des travaux publics, société d'assurance mutuelle à cotisations variables  
Entreprise régie par le code des assurances - RCS PARIS 775 684 764  
8 rue Louis Armand • CS 71201 • 75738 PARIS Cedex 15 • Tél. : + 33 (0)1 40 59 70 00 • [smabtp.fr](http://smabtp.fr)





N° assuré : F82326R  
N° contrat : 1247000/001 544600  
N° SIREN : 832901573  
Attestation

**La présente attestation ne peut engager l'assureur au-delà des clauses et conditions du contrat précité auquel elle se réfère.**

Fait à Niort

Le 08 janvier 2024

Le Directeur général

A handwritten signature in black ink, appearing to be "J. L. L.", written over a horizontal line.

00000





# Attestation URSAFF –



URSSAF POITOU-CHARENTES  
TSA 30009  
38046 GRENOBLE CEDEX 9

A POITIERS, le 08/01/2024

## Nous contacter

**Courriel:** depuis votre espace urssaf.fr  
**Tel.:** 3957

## Références

**N°SIREN** 340129188

Page 1/2

## CADRE LÉGAL

Article L.243-15 du code de la Sécurité sociale.

## CODE DE SÉCURITÉ

3N81FFLWT2TWY7D

La vérification de l'authenticité et de la validité de ce document s'effectue sur [urssaf.fr/portail/home/utile-et-pratique/verification-attestation.html](https://urssaf.fr/portail/home/utile-et-pratique/verification-attestation.html)

SAS ENTREPRISE MARC MEUNIER  
ZE DE MA CAMPAGNE  
22 RUE ROBERT DOISNEAU  
16000 ANGOULEME

**Objet : attestation de fourniture des déclarations sociales et paiement des cotisations et contributions sociales.**

Madame, Monsieur,

Je vous adresse votre attestation de fourniture des déclarations sociales et de paiement des cotisations et contributions sociales.

En votre qualité d'employeur, cette attestation vous est délivrée pour les établissements dont la liste figure au verso.

J'attire votre attention sur le fait que ce document a été établi à partir de vos déclarations. Il ne préjuge pas de l'exactitude de ces déclarations et ne vaut pas renonciation au recouvrement d'éventuelles créances.

La validité de cette attestation et le détail des informations contenues doivent être contrôlés par votre cocontractant.

Pour tout renseignement complémentaire, n'hésitez pas à prendre contact avec nos conseillers Urssaf.

Cordialement,

Le Directeur, Thierry de LABURTHER

**CODE DE SÉCURITÉ**

3N81FFLWT2TWY7D

La vérification de l'authenticité et de la validité de ce document s'effectue sur [urssaf.fr/portail/home/utile-et-pratique/verification-attestation.html](https://urssaf.fr/portail/home/utile-et-pratique/verification-attestation.html)

SAS ENTREPRISE MARC MEUNIER  
ZE DE MA CAMPAGNE  
RUE ROBERT DOISNEAU  
16000 ANGOULEME

En votre qualité d'employeur, la présente attestation de fourniture des déclarations et de paiement des cotisations de Sécurité sociale et d'allocations familiales, de contributions d'assurance chômage et de cotisations AGS, vous est délivrée :

- pour un effectif moyen mensuel de 25 salariés,

*L'effectif moyen mensuel calculé par l'Urssaf à partir des données issues de votre DSN*

- pour une masse salariale de 73776 euros,

- au titre du mois de novembre 2023,

- et au titre du (des) établissement(s) suivant(s) :

ÉTABLISSEMENTS CONCERNÉS		NUMÉRO SIRET
ZE DE MA CAMPAGNE 22 RUE ROBERT DOISNEAU	16000 ANGOULEME	34012918800041

**ATTESTATION DE L'UNION DE RECouvreMENT**

La présente attestation ne préjuge pas de l'exactitude des bases sur lesquelles elle a été établie et ne vaut pas renonciation au recouvrement des éventuelles créances contestées.

Le Directeur soussigné certifie qu'au titre du (des) établissement(s) ci-dessus désigné(s), l'entreprise est à jour de ses obligations en matière de cotisations de Sécurité sociale et d'allocations familiales, de contributions d'assurance chômage, de cotisations AGS\*, et d'obligation d'emploi des travailleurs handicapés\*\* à la date du 30/11/2023.

Fait à : POITIERS  
le : 08/01/2024

Le Directeur, Thierry de LABURTHER

\* Cette attestation concerne les contributions d'assurance chômage et cotisations AGS dues au titre des rémunérations versées à compter du 1er janvier 2011. Pour les périodes antérieures à cette date, il convient de se rapprocher de Pôle Emploi.

\*\* Cette attestation concerne les contributions liées à l'obligation d'emploi des travailleurs handicapés dues au titre des périodes d'emploi à compter du 1er janvier 2020 lorsque votre entreprise y est assujettie. Pour les périodes antérieures à cette date, il convient de se rapprocher de l'Agefiph.



## - Attestation PROBTP -



### Contact

www.probtp.com  
PRO BTP  
OUEST-ATLANTIQUE  
44176 NANTES CEDEX 4  
Accueil au 02 40 38 15 00



01 E 00 COT062 08012024 10502435.46 N 004

ENTREPRISE MARC MEUNIER  
ZE DE MA CAMPAGNE  
22 RUE ROBERT DOISNEAU

16000 ANGOULEME



Pour faciliter le traitement numérique du dossier,  
merci de ne pas agraffer les documents.

Nantes, le 8 Janvier 2024

Siret : **34012918.8-0004.1**  
(A rappeler dans tous nos échanges)

Objet : **Attestation de cotisations Retraite**

## ATTESTATION

Nous soussignés, **ALPROagirc-arrco** délégataire de gestion pour la fédération Agirc-Arrco, attestons que l'entreprise :

- **Raison sociale** : ENTREPRISE MARC MEUNIER
- **Adresse** : ZE DE MA CAMPAGNE  
22 RUE ROBERT DOISNEAU  
16000 ANGOULEME
- **Numéro de Siret** : 34012918.8-0004.1

a souscrit un contrat retraite à **ALPROagirc-arrco** et acquitte les contributions dues à la date normale d'exigibilité, sous réserve des régularisations annuelles à venir imposées par la réglementation Agirc-Arrco.

Fait pour valoir et servir ce que de droit.

Nantes, le 8 Janvier 2024

Frédéric JANEQUIN  
Directeur régional



Association de protection sociale du bâtiment et des travaux publics (PRO BTP), régie par la loi du 1er juillet 1901

Siège social : 7 rue du Regard, 75006 Paris - SIREN 394 164 966

ALLIANCE PROFESSIONNELLE RETRAITE AGIRC-ARRCO, Institution de retraite complémentaire régie par le code de la Sécurité sociale  
Institution Agirc-Arrco n°F201 - Siège social : 7 rue du Regard 75006 Paris - SIREN 775 670 532

08.01.2024 / 00999

GEO  
COU





## Chapitre 2 – Organisation et moyens



## - HISTORIQUE -

Fondée en 1972 par Monsieur MARC MEUNIER, la société MEUNIER spécialisée en travaux de Peinture et Miroiterie a connu une première phase de mutation au début des années 80 en développant le marché de la façade traditionnelle et ainsi que la façade technique avec les premiers travaux de bardage.

Au début des années 1990, la société s'est aussi orientée sur l'export avec pour client principal à l'export le Ministère des Affaires Etrangères Français pour la réalisation de travaux des Lots Architecturaux, puis en Entreprise Générale sur des Marchés complets d'Ambassade, de Consulats, de Lycées et Collèges et d'instituts 2culturels.

Au début des années 2000, la société s'est orientée sur les travaux d'hôtellerie notamment sur les lots de décoration, mais aussi sur des Marchés en entreprise générale à l'export en tous corps d'état que ce soit sur des marchés privés comme des marchés publics.

En 2016, le fils aîné reprend la Présidence de la Société qui présidait depuis de nombreuses années une autre entité du Groupe Meunier la Société GLAUSER INTERNATIONAL depuis 2004.

En 2017, la société est reprise en totalité par deux fils du fondateur Marc MEUNIER, et la totalité de son capital est détenu par la Société MEUNIER PREMIUM GROUP.





L'entreprise SAS MARC MEUNIER a créée au fil des années un réseau d'entreprises capables d'apporter à ses clients et partenaires les solutions les plus adaptées grâce une équipe de projets polyvalente.

La SAS MARC MEUNIER, c'est un management et des équipes très stables dans la durée. Elle emploie un effectif moyen de 70 personnes, accompagné d'un panel d'artisans et d'entreprises sous-traitantes.

Opérant dans le monde, elle conjugue la puissance d'un groupe et la réactivité d'un réseau d'entreprises organisées en quatre entités complémentaires.

Ses savoir-faire en matière de conception, construction, maintenance et exploitation lui permettent d'apporter des solutions innovantes à ses clients. Avec des collaborateurs répartis à travers le monde, le Groupe a des bases solides pour réaliser les projets les plus ambitieux.

Le Groupe MARC MEUNIER offre une complémentarité de savoir-faire. Il dispose d'un réseau d'entreprises très réactif, capable d'apporter à leurs clients et partenaires des solutions innovantes en matière de déconstruction, de construction, de conception, d'exploitation, de maintenance d'ouvrages et d'infrastructures.

<b>SOLEILHET Mélanie</b> Assistante de Direction	<b>MEUNIER Anthony</b> PRESIDENT	<b>NAVARRE Marie-Josée</b> Direction Financière	<b>COUTEAU Christophe</b> DIRECTION Serrurerie BANEY	<b>ROSCOLI Marie</b> Direction AGV
<b>COSTE PERRIER Pascale</b> Assistante de Direction	<b>MEUNIER Jordane</b> DIRECTEUR GENERAL		<b>AGNEL Cédric</b> Responsable BE Serrurerie	<b>ROSCOLI Alessandro</b> Direction AGV
<b>ROBIN Renée</b> Assistante du Social				<b>MESSINA Paolo</b> BET
<b>LAPIERRE Raphaëlle</b> Assistante en alternance	<b>BERTHET Gérard</b> Economiste	<b>ARSENNE Rémi</b> Directeur de Travaux		<b>LULU Laure</b> Assistance de Direction
<b>GOURARI Ounse</b> Assistante en alternance				<b>FELICI Moora</b> Chef d'usine
<b>SGRO Frédéric</b> Chargé d'affaires	<b>JACQUEMIN Cédric</b> Mètreur Dessinateur	<b>RUI Pédrosa</b> Dessinateur 3D	<b>DURIEUX Adeline</b> Mètreur Dessinatrice	<b>EGOROVA Elena</b> Dessinatrice

## NOS SECTEURS D'ACTIVITE -

La société MEUNIER œuvre sur environ 30% de Marchés Publics et 70 % de Marchés Privés.

Les Marchés publics depuis ces cinq années sont des Ouvrages tels que des ERP Publics, des Bureaux pour l'Administration, des ouvrages aéroportuaires et de nombreux EPHAD.

Les Marchés privés se décomposent en différents secteurs, notamment l'hôtellerie de Luxe, les Espaces de Jeux Type Casino et Clubs de jeux, des Restaurants et bon nombre d'ouvrages de Bureaux.

Nous intervenons sur la plupart des Projets sur les corps d'états architecturaux mais certaines opérations sont traitées en Tous corps d'états et d'autres opérations en Conception et Réalisation.

Les trois quarts de nos opérations sont réalisées en France métropolitaine, notamment en région parisienne et Nouvelle Occitanie.

L'entreprise MEUNIER a travaillé sur de nombreux continents et continue à avoir une activité soutenue à l'Etranger comme actuellement dans les Antilles Françaises, en 2018 en Asie Centrale et des Projets pour l'année 2020 au Maroc sur des Projets Hôtelières.

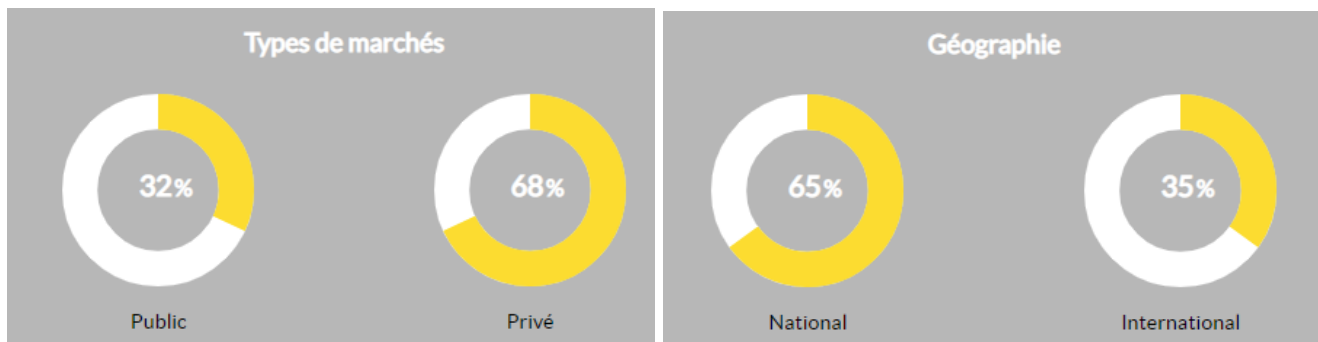

## - RESSOURCES HUMAINES, MOYEN MATERIELS ET IMMOBILIER -

La société MEUNIER a un effectif moyen de 35 personnes décomposées :

- 1 chargé d'affaires
- 2 Conducteurs de travaux
- 1 Economiste
- 2 dessinateurs
- 1 Secrétaire de Direction
- 1 Secrétaire Social
- 1 Chef d'Atelier
- 1 Chauffeur
- 20 compagnons

Les effectifs de direction et de comptabilité sont gérés par la maison mère MEUNIER PREMIUM GROUP.

La société MEUNIER est basée principalement à deux endroits :

Siege, Bureaux et ateliers PROVINCE :

SAS MARC MEUNIER  
22 rue Robert Doisneau  
Zone d'emploi Ma Campagne  
16 000 ANGOULEME  
Tel : +33 5 45 64 20 20



Siege, Bureaux et atelier PARIS :

SAS MARC MEUNIER

5 rue Marcel Paul

94 800 VILLEJUIF

Tel : +33 1 40 84 79 39

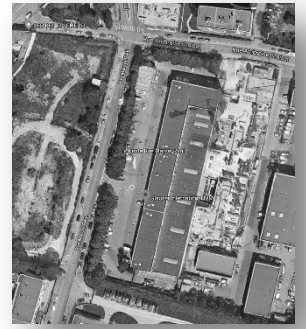

Une flotte de 12 camions dont 2 plateaux, complétés de 8 voitures de fonction sont mis à disposition de nos équipes.

Nos deux sites sont équipés de :

- 3 scies à panneaux FELDER et HOLZHER dont une numérique avec système d'aspiration de poussières
- 3 Combinés HAMMER C31 Perform avec système d'aspiration de poussières
- 1 Faiseuse 3 Axes 3000x1500 CNC Technologie
- 1 presse à panneaux
- 1 Cabine de Peinture avec système d'aspiration de particules
- 2 Plieuses Acier de 70 tonnes de 3.00 m
- 2 Cisailles de 80 tonnes en 3.00 m
- 2 zones de soudages TIG/MIG
- 2200 m<sup>2</sup> d'atelier à Angoulême (016) et 500 m<sup>2</sup> de bureaux, 9000 m<sup>2</sup> de stockage extérieur
- 800 m<sup>2</sup> d'atelier à Villejuif (094) et 400 m<sup>2</sup> de bureaux ; 1000 m<sup>2</sup> de stockage extérieur
- 10 000 m<sup>2</sup> d'échafaudage fixe R200NF, 2 bi mats, 6 nacelles Tractel, 8 Titan Roulants
- 1 Chargeur Manitou
- 2 Fenwick
- 1 Mini pelle 3.5 T CATERPILLAR
- 1 Mini Chargeur CATERPILLAR
- 150 machines portatives (Perforateurs, Visseuses, Boulonneuses, Piqueurs, Meuleuses,...)
- 8 girafes

- 3 machines à enduire WAGNER
- Scie XL sur table pour pierre.
- Plieuse de Zinc
- 2 Carotteuses HILTI
- Système d'aspiration de particule Amiante avec SAS
- Machine Haute Pression de lavage à chaud
- .....

## - **MOYENS INFORMATIQUES** -

- 22 Postes de Travaux DELL / MSI et 3 APPLE
- 12 Portables DELL / MSI
- 6 Copieurs CANON
- 2 Traceurs A0+
- 1 Plieuse de plan Automatique
- 1 Scanner A0
- 4 licences SOLIDWORKS 3D PREMIUM dont une Licence de CALCUL RDM
- 2 licences REVIT
- 12 Licences Autocad
- 1 License ROBOBAT
- Différents Logiciels de Débit Panneaux et Barre
- Logiciel de Comptabilité INEXTENSO / EBP
- Abonnement ATTESTATION LEGALE
- Abonnement UNIVERSIGN



## - **FONCTIONNEMENT FINANCIER ET PARTENAIRES** -

L'ensemble des sociétés du Groupe a mis en place dès le décret d'application de la Loi LME d'août 2008, régissant notamment la diffusion de devis, de factures auxquelles sont ajoutées systématiquement les Conditions Générales de Vente ainsi que le respect des délais de paiement des fournisseurs, sous-traitants et clients.

Le groupe travaille depuis près de 40 ans avec les mêmes partenaires financiers en répartissant équitablement les enjeux financiers :

Nos partenaires sont :

Etablissement financiers





### Etablissement Cautionnement



Les établissements de caution nous permettent d'établir de plus en plus rapidement via des Cautions dématérialisées des cautions de remplacement de la retenue légale de Garantie de parfait Achèvement, ainsi des cautions de remboursement d'avance de démarrage.

Ces organismes éditent aussi les garanties de paiement des Sous-traitants en vertu de la loi du 31 décembre 1975

Etablissement d'assurance-crédit

**- ARMOIRE A PLANS -**

Un système d'armoire à plans pourra mis en place dès le premier mois de la période de préparation type « BOITE A CHANTIER », qui est l'un des plus intuitives sur le Marché actuellement et que nous sollicitons très fréquemment sur nos opérations

[CLOSE](#)

VOUS ÊTES SUR LA BOÎTE DE TRAVAIL : BOITE\_1

# BTP

BOITE DE TRAVAIL

RAFFAËL

TELECHARGER

AJOUTER

SUPPRIMER

**ESPACE COMMUN**

- ACCUEIL
- ACCUSEUS
- BUREAU ETUDE ACQUISITION
- Plans
- BUREAU ETUDE BETON
- CLIMAT
- Plans
- Plans
- ELECTRICITE
- Plans
- Plans
- ELECTRICITE COURANT FORT
- ELECTRICITE DETECTION INCENDIE
- Plans
- Plans
- Plans
- Plans
- Plans
- Plans

**ESPACE PERSONNEL**

christophe.cass@sedibtp.fr

		BOITE DE TRAVAIL		DEPOSITABLES		DATE	TAILLE	MD	REV	NOTE	VALIDATION	S
	EL1-M-0.dwg			Quotient Place		25/10/11 15:25	249 Kio	B				0
	EL1-A2-0.dwg			Quotient Place			249 Kio	B				0
Archives de Boite : EL1-A2-0.dwg												
	EL1-M-A-01.dwg			Quotient Place			109 Kio	A	01			0
	EL1-M-A-01.dwg			Quotient Place			237 Kio	A	01		VAL_1	0
	EL1-M-A-01.dwg			Quotient Place		13/10/11 20:12	211 Kio	A	01			0
	EL1-M-A-01.dwg			Quotient Place		13/10/11 20:11	345 Kio	A	01			0
	EL1-M-A-01.dwg			Quotient Place		13/10/11 20:11	337 Kio	A	02			0
	EL1-A1-01-A-02.dwg			Quotient Place		13/10/11 20:09	211 Kio	A	02		VAL_1	0

**Multigéomé Validation : EL1-A1-01-A-02.dwg**

N	Version	Etat	Commentaire
1	non-évalué	En cours de validation	
2	Non-évalué	En cours de validation	
3	Quotient Place	ÉVALUÉ 13/10/11 20:12	

EXIT

ANNUAIRE

ADMINISTRATION

HISTORIQUE

VALIDER

RECHERCHER

## BOITE A CHANTIER

pour les professionnels du BTP

Sélectionnez une BOITE :

BOITE\_01

BOITE\_02

BOITE\_03

10 objets
1 objet
7 objets
10 objets

N	Nom objet	PROJET	OBJET	PROJET
1	PROJET	PROJET	PROJET	PROJET
2	PROJET	PROJET	PROJET	PROJET
3	PROJET	PROJET	PROJET	PROJET
4	PROJET	PROJET	PROJET	PROJET
5	PROJET	PROJET	PROJET	PROJET
6	PROJET	PROJET	PROJET	PROJET
7	PROJET	PROJET	PROJET	PROJET
8	PROJET	PROJET	PROJET	PROJET
9	PROJET	PROJET	PROJET	PROJET
10	PROJET	PROJET	PROJET	PROJET



## DERNIERES REFERENCES -

### *Tour de contrôle de Douchanbé au TADJIKISTAN.*

Maitre D'ouvrage : SID – MINISTERE DES ARMEES

AMO : SNIA – DGAC

MOEX : SNIA – DGAC

Montant : 6 M €

Groupeement d'entreprise : SAS MEUNIER (Mandataire) / DL atlantique

Durée : 6 mois de préparation et 12 mois de travaux

Livraison : Avril 2019

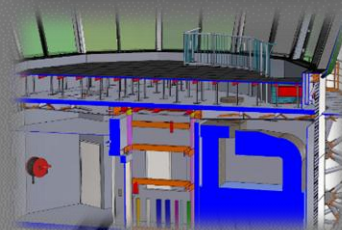
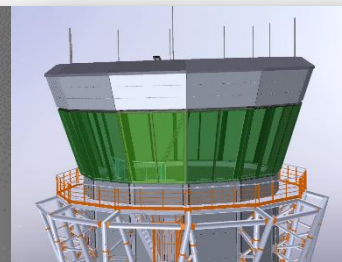



**Restaurant Jules VERNE Tour EIFFEL.**

Maitre D'ouvrage :	UMANIS
AMO :	DYNAMO
MOEX :	Aline DAMMAN - SCO
Montant :	2.60 M €
Tous les corps d'état de finition :	SAS MEUNIER
Durée :	2 mois de préparation et 5 mois de travaux
Livraison :	Juillet 2019





**Club de Jeux 104 Champs Elysées.**

**Maître D'ouvrage :**

**AMO :**

**MOEX :**

**Montant :**

**Tous les corps d'état de finition :**

**Durée :**

**Livraison :**

**GRUPE LUCIEN BARRIERE**

**SCPM**

**Bruno Borrione**

**2.70 M €**

**SAS MEUNIER**

**2 mois de préparation et 6 mois de travaux**

**Septembre 2019**





***Hôtel Carl GUSTAF – Saint Barthélemy Antilles françaises.***

**Maitre D'ouvrage :**

**GROUPE LUCIEN BARRIERE**

**AMO :**

**SCPM**

**MOEX :**

**Gilles et Boissier**

**Montant :**

**5.80 M €**

**Tous les corps d'état de finition :**

**SAS MEUNIER sur l'ensemble de Bungalows et Restaurant**

**Durée :**

**2 mois de préparation et 6 mois de travaux**

**Livraison :**

**Décembre 2019**





Château Pavie Saint EMILION.

Maitre D'ouvrage : SCA CHATEAU PAVIE

MOEX : Ingerop

Montant : 1.40 M €

Tous les corps d'état de finition : Dallage en pierre, Peinture, Menuiseries Acier

Durée : 5 mois de travaux

Livraison : Juin 2019





## Nouveau Siege du Monde Paris 13

Maitre D'ouvrage :

AMO :

MOEX :

Montant :

Tous les corps d'état de finition :

Durée :

Livraison :

Société éditrice du Monde

REDMAN

Snohetta / SRA

4.50 M €

Serrurerie métallerie – outside Arch

15 mois

Janvier 2020





**Suite Harcourt FOUQUET'S**

Maitre D'ouvrage :

MOEX :

Montant :

Tous les corps d'état de finition :

Durée :

Livraison :

SERF

Jacques GARCIA

320 000 €

Décoration totale

9 mois

juillet 2019





***Restaurant JOY Fouquets***

**Maitre D'ouvrage :**

**MOEX :**

**Montant :**

**Tous les corps d'état de finition :**

**Durée :**

**Livraison :**

**SERF**

**Jacques gARCIA**

**650 000 €**

**Décoration totale**

**3 mois**

**Avril 2019**





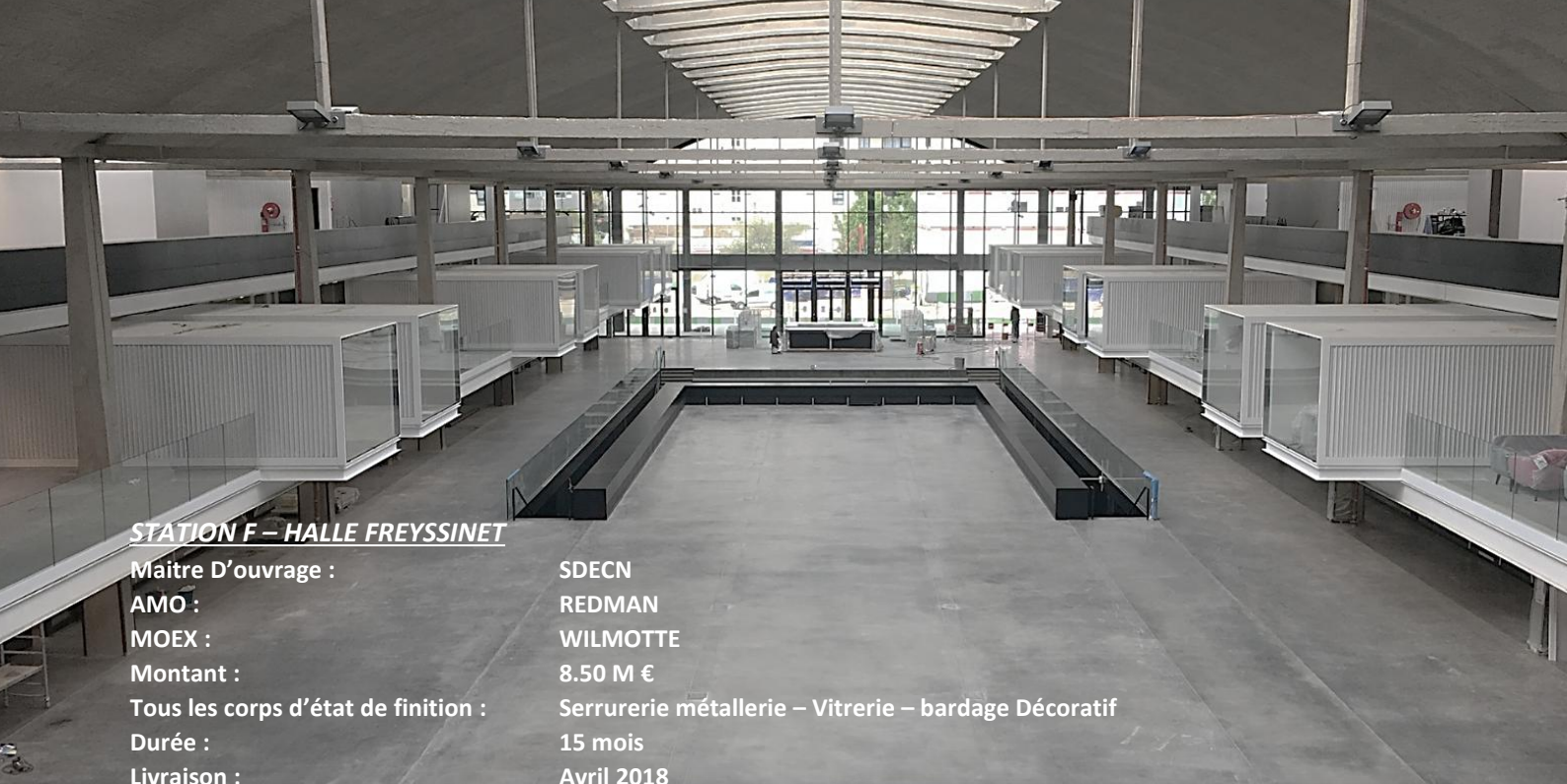

### STATION F – HALLE FREYSSINET

Maître D'ouvrage :

AMO :

MOEX :

Montant :

Tous les corps d'état de finition :

Durée :

Livraison :

SDECN

REDMAN

WILMOTTE

8.50 M €

Serrurerie métallerie – Vitrierie – bardage Décoratif

15 mois

Avril 2018





*Palais de Justice de Paris Ile de la cité.*

Maitre D'ouvrage :	APIJ
MOEX :	MTC
Montant :	6.50 M €
Tous les corps:	SAS MEUNIER - ENGIE
Durée :	12 mois de travaux
Livraison :	Avril 2021

