

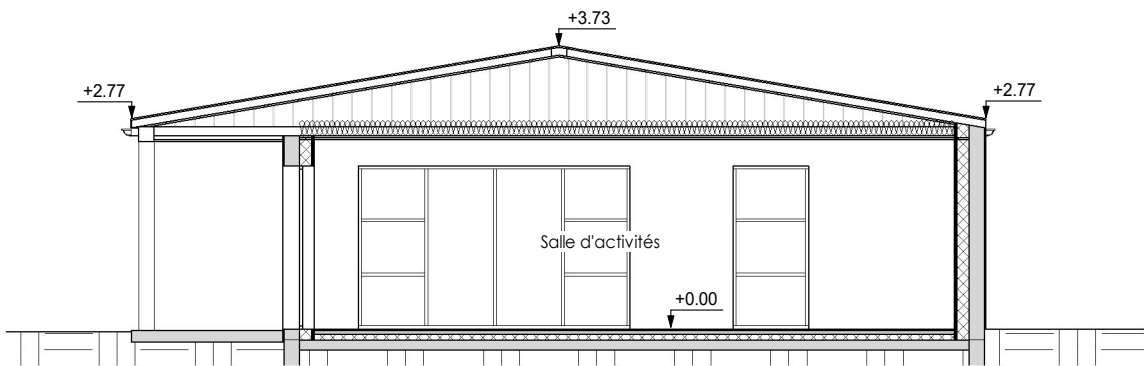

SURFACE DE PLANCHER : 70.96 m²  
SURFACE UTILE : 71.03 m²

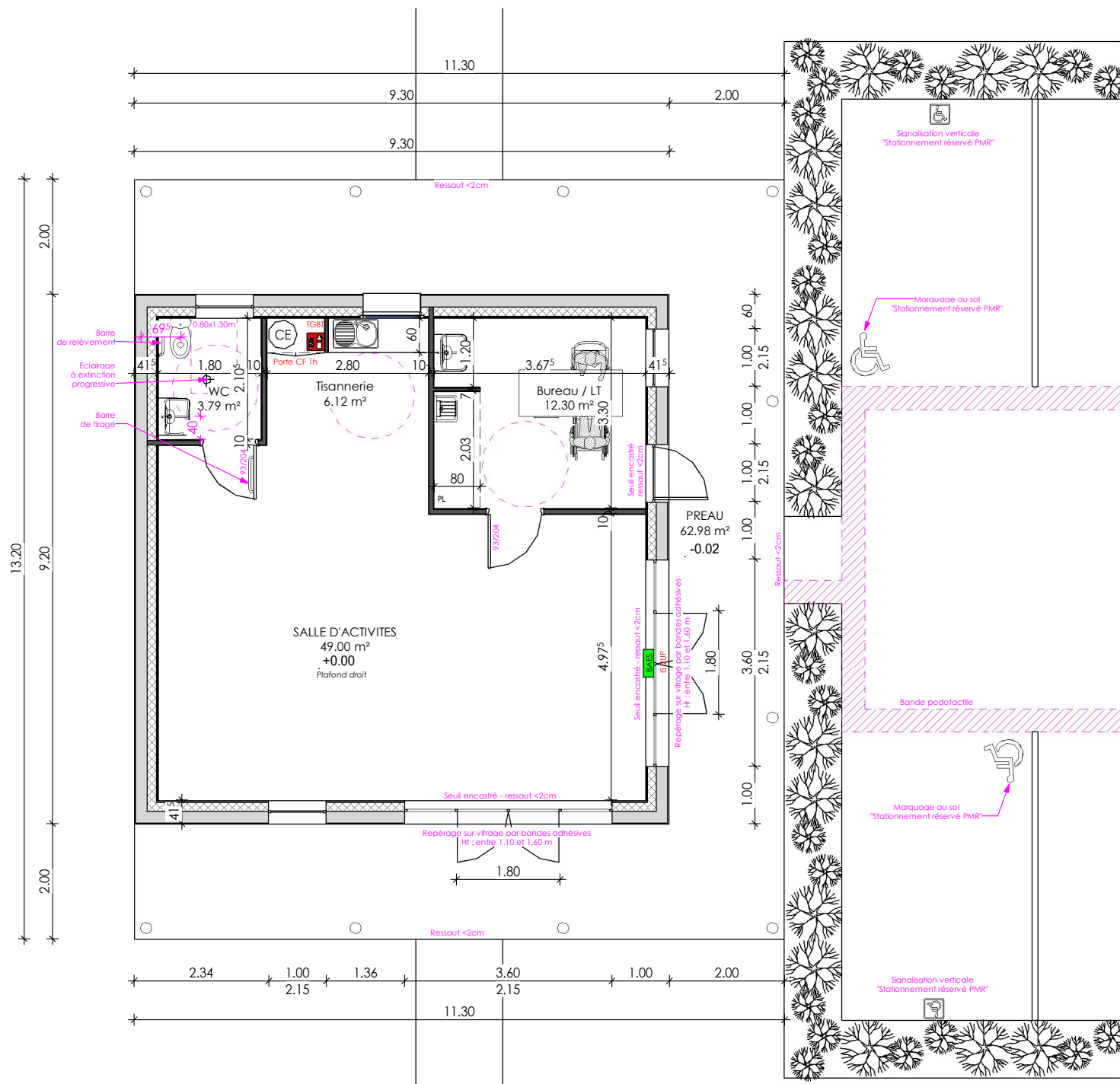



COUPE AA  
Ech : 1 : 100

RDC salle commune  
Ech : 1 : 100

NOTA :  
- Fondations déterminées après sondage de sol  
- Ces plans ne sont pas des plans d'exécutions  
- Mesure de côte interdite sur plan

Projet :	Maître d'ouvrage :	 <small>143, rue de Montmoreau - 16000 Angoulême Tel : 05-45-25-44-48 - olivier.gouedo@orange.fr</small>	 <small>17200 SAINT-SULPICE DE ROYAN 06 23 32 84 15 - lucswk1@orange.fr 05 46 05 35 79</small>	Phase du projet	Vue en plan Salle d'activités				
Construction d'une résidence séniors composée de 8 logements T2 et d'une salle d'activités commune	Mairie d'Aussac-Vadalle 61 rue de la République 16560 Ausac-Vadalle				<table><tr><td>ESQ</td><td>DCE</td></tr><tr><td>APD</td><td>EXE</td></tr><tr><td>PC</td><td>DOE</td></tr></table>	ESQ	DCE	APD	EXE
ESQ	DCE								
APD	EXE								
PC	DOE								
					Date: 31/08/23				
					Repère: PC / AT 8				



<b>Projet :</b>  <b>Construction d'une résidence seniors composée de 8 logements T2 et d'une salle d'activités commune</b>	<b>Maître d'ouvrage :</b>  Mairie d'Aussac-Vadalle 61 rue de la République 16560 Ausac-Vadalle			Phase du projet  <table border="1"> <tr> <td>ESQ</td> <td>DCE</td> </tr> <tr> <td>APD</td> <td>EXE</td> </tr> <tr> <td>PC</td> <td>DOE</td> </tr> </table>	ESQ	DCE	APD	EXE	PC	DOE	<table border="1"> <tr> <td colspan="2">Façades Salle d'activités</td> </tr> <tr> <td>Echelle:</td> <td>1 : 100</td> </tr> <tr> <td>Date:</td> <td>31/08/23</td> </tr> <tr> <td>Repère:</td> <td>PC</td> </tr> </table>	Façades Salle d'activités		Echelle:	1 : 100	Date:	31/08/23	Repère:	PC
ESQ	DCE																		
APD	EXE																		
PC	DOE																		
Façades Salle d'activités																			
Echelle:	1 : 100																		
Date:	31/08/23																		
Repère:	PC																		